

**MINISTERSTWO SPRAWIEDLIWOŚCI**  
**CENTRALNY ZARZĄD SŁUŻBY WIĘZIENNEJ**

BIS.0332.8.2020.AP

**KWARTALNA**  
**INFORMACJA STATYSTYCZNA**

**za II kwartał 2020 r.**

WARSZAWA

## Spis treści

TABL	1	<a href="#">Podstawa prawna aktualnie wykonywanych orzeczeń</a>	<a href="#">1</a>
TABL	2	<a href="#">Aktualnie wykonywane orzeczenia wg rodzajów przestępstw</a>	<a href="#">2</a>
TABL	3	<a href="#">Zasadnicza kara pozbawienia wolności wg wymiaru kary</a>	<a href="#">4</a>
TABL	3A	<a href="#">Zastępcza kara pozbawienia wolności wg wymiaru kary</a>	<a href="#">4</a>
TABL	3B	<a href="#">Inne środki izolacyjne wg wymiaru kary</a>	<a href="#">4</a>
TABL	4	<a href="#">Orzeczenia wg rodzaju kary</a>	<a href="#">5</a>
TABL	5	<a href="#">Przyczyny zakończenia wykonywanych orzeczeń</a>	<a href="#">6</a>
TABL	6	<a href="#">Wyroki z wyznaczonym przez sąd terminem stawienia się do odbycia kary według podstawy prawnej</a>	<a href="#">7</a>
TABL	7	<a href="#">Wyroki z wyznaczonym przez sąd terminem stawienia się do odbycia kary według rodzajów przestępstw</a>	<a href="#">8</a>
TABL	8	<a href="#">Wyroki z wyznaczonym przez sąd terminem stawienia się do odbycia kary- zasadnicza kara pozbawienia wolności wg wymiaru kary</a>	<a href="#">9</a>
TABL	8A	<a href="#">Wyroki z wyznaczonym przez sąd terminem stawienia się do odbycia kary- zastępcza kara pozbawienia wolności wg wymiaru kary</a>	<a href="#">9</a>
TABL	8B	<a href="#">Wyroki z wyznaczonym przez sąd terminem stawienia się do odbycia kary- inne środki izolacyjne wg wymiaru kary</a>	<a href="#">9</a>
TABL	9	<a href="#">Orzeczenia z wyznaczonym przez sąd terminem stawienia się do odbycia kary wg rodzaju kary</a>	<a href="#">10</a>
TABL	10	<a href="#">Skazani zakwalifikowani do oddziałów terapeutycznych przebywający w tych oddziałach</a>	<a href="#">11</a>
TABL	11	<a href="#">Skazani zakwalifikowani do oddziałów terapeutycznych przebywający poza tymi oddziałami</a>	<a href="#">12</a>
TABL	12	<a href="#">Skazani przebywający poza oddziałami terapeutycznymi wg przyczyn</a>	<a href="#">12</a>
TABL	13	<a href="#">Skazani zakwalifikowani do systemu terapeutycznego poza oddziałem</a>	<a href="#">13</a>
TABL	14	<a href="#">Liczba udzielonych przepustek i zezwoleń</a>	<a href="#">14</a>
TABL	15	<a href="#">Liczba udzielonych zezwoleń na opuszczenie zakładu karnego, aresztu śledczego przez dyrektorów jednostek penitencjarnych</a>	<a href="#">14</a>
TABL	16	<a href="#">Warunkowe zwolnienia</a>	<a href="#">15</a>
TABL	17	<a href="#">Warunkowe zwolnienia - wnioski rozpatrzone pozytywnie</a>	<a href="#">15</a>
TABL	18	<a href="#">Warunkowe zwolnienia - wnioski rozpatrzone negatywnie</a>	<a href="#">15</a>
TABL	19	<a href="#">Pozytywnie i negatywnie rozpatrzone wnioski o warunkowe przedterminowe zwolnienie wg grup i podgrup</a>	<a href="#">16</a>
TABL	20	<a href="#">Zażalenia złożone przez dyrektorów jednostek penitencjarnych na odmowę udzielenia warunkowego przedterminowego zwolnienia</a>	<a href="#">17</a>
TABL	21	<a href="#">Samoagresje</a>	<a href="#">17</a>
TABL	22	<a href="#">Przyczyny samoagresji</a>	<a href="#">17</a>
TABL	23	<a href="#">Wykonanie kary umieszczenia w celi izolacyjnej</a>	<a href="#">18</a>
TABL	24	<a href="#">Zastosowanie art. 46§1 KK</a>	<a href="#">18</a>
TABL	25	<a href="#">Liczba osób wobec których wykonano badania psychologiczne i psychiatryczne</a>	<a href="#">18</a>
TABL	26	<a href="#">Wykonanie budżetu więziennictwa</a>	<a href="#">19</a>
TABL	27	<a href="#">Koszty funkcjonowania więziennictwa</a>	<a href="#">19</a>

TAB. 1 Podstawa prawna aktualnie wykonywanych orzeczeń - stan w dniu 30.06.2020 r.

Ustawa	I kwartał 2020 r.	II kwartał 2020 r.	Z rubryki 3 liczba orzeczeń dotycząca:							
			Dorosłych			Młodocianych				
			Razem	Kobiet	Mężczyzn	Razem	Kobiet	Mężczyzn		
1	2	3	4	5	6	7	8	9		
<b>Ogółem</b>	75458	71032	69856	3055	66801	1176	45	1131		
Orzeczenia prawomocne	<b>Razem</b>	65251	60419	59770	2515	57255	649	15	634	
	Kodeks Karny z 1997 r.	61561	56920	56313	2387	53926	607	14	593	
	Kodeks Karny z 1969 r.	244	230	230	3	227	0	0	0	
	Kodeks Wykroczeń	672	687	667	50	617	20	0	20	
	Kodeks Karny Skarbowy	169	132	130	6	124	2	0	2	
	Ustawa o przeciwdziałaniu narkomanii z 2005 r.	2445	2284	2265	60	2205	19	1	18	
	Ustawa o przeciwdziałaniu narkomanii z 1997 r.	22	20	20	2	18	0	0	0	
	Ustawa o wychowaniu w trzeźwości i przeciwdziałaniu alkoholizmowi	22	36	35	3	32	1	0	1	
	Ustawa o rybactwie śródlądowym	5	5	5	0	5	0	0	0	
	Ustawa o prawie autorskim i prawach pokrewnych	1	0	0	0	0	0	0	0	
	Ustawa o ochronie zwierząt	57	54	54	3	51	0	0	0	
	Pozostałe ustawy	53	51	51	1	50	0	0	0	
	Orzeczenia nieprawomocne	<b>Razem</b>	1380	1405	1361	73	1288	44	3	41
Kodeks Karny z 1997 r.		1285	1294	1252	69	1183	42	2	40	
Kodeks Karny z 1969 r.		2	2	2	1	1	0	0	0	
Kodeks Karny Skarbowy		1	108	106	3	103	2	1	1	
Ustawa o przeciwdziałaniu narkomanii z 2005 r.		91	1	1	0	1	0	0	0	
Ustawa o przeciwdziałaniu narkomanii z 1997 r.		1	0	0	0	0	0	0	0	
Ustawa o wychowaniu w trzeźwości i przeciwdziałaniu alkoholizmowi		0	0	0	0	0	0	0	0	
Ustawa o rybactwie śródlądowym		0	0	0	0	0	0	0	0	
Ustawa o prawie autorskim i prawach pokrewnych		0	0	0	0	0	0	0	0	
Ustawa o ochronie zwierząt		0	0	0	0	0	0	0	0	
Pozostałe ustawy		0	0	0	0	0	0	0	0	
Tymczasowe areszty		<b>Razem</b>	8827	9208	8725	467	8258	483	27	456
		Kodeks Karny z 1997 r.	7737	8103	7682	424	7258	421	24	397
	Kodeks Karny z 1969 r.	7	8	8	0	8	0	0	0	
	Kodeks Karny Skarbowy	20	31	31	1	30	0	0	0	
	Ustawa o przeciwdziałaniu narkomanii z 2005 r.	1013	1024	963	41	922	61	3	58	
	Ustawa o przeciwdziałaniu narkomanii z 1997 r.	0	0	0	0	0	0	0	0	
	Ustawa o wychowaniu w trzeźwości i przeciwdziałaniu alkoholizmowi	0	0	0	0	0	0	0	0	
	Ustawa o rybactwie śródlądowym	0	0	0	0	0	0	0	0	
	Ustawa o prawie autorskim i prawach pokrewnych	0	0	0	0	0	0	0	0	
	Ustawa o ochronie zwierząt	5	6	6	1	5	0	0	0	
	Pozostałe ustawy	45	36	35	0	35	1	0	1	



TAB.2 Aktualnie wykonywane orzeczenia według rodzajów przestępstw - stan w dniu 30.06.2020 r.

Przestępstwa przeciwko:	I kwartał 2020 r.	II kwartał 2020 r.	Z rubryki 3 liczba orzeczeń dotycząca:							
			Orzeczenia prawomocne	Orzeczenia nieprawomocne	Tymczasowe areszty	w zw. z artykułem 65 lub 58a *	orzeczenia dotyczące kobiet	orzeczenia dotyczące młodocianych		
1	2	3	4	5	6	7	8	9		
<b>Ogółem</b>	75458	71032	60419	1405	9208	3709	3100	1176		
<b>Razem Kodeks Karny z 1997 r.</b>	70583	66317	56920	1294	8103	3216	2920	1070		
w tym nieumyślni	387	293	267	8	18	0	6	3		
pokoju, ludzkości oraz wojenne (art. 117 do 126)	49	52	43	0	9	4	2	0		
Rzeczypospolitej Polskiej (art. 127 do 139)	4	3	2	0	1	0	0	0		
obronności (art. 140 do 147)	1	2	2	0	0	0	0	0		
życiu i zdrowiu (art. 148-162 )	zabójstwo	148§1	4398	4411	3384	239	788	94	454	53
		148§2	1050	1052	945	32	75	31	42	12
		148§3	38	37	26	4	7	0	3	2
		148§4	2	2	2	0	0	0	0	0
		pozostałe (art. 149-162)	4084	3818	3018	176	624	52	210	88
bezpieczeństwu powszechnemu (art. 163 do 172)	386	393	215	16	162	67	17	8		
bezpieczeństwu w komunikacji (art. 173 do 180)	5742	5316	5101	42	173	15	67	33		
środowisku (art. 181 do 188)	9	21	6	0	15	7	0	0		
wolności (art. 189 do 193)	1293	1265	879	28	358	55	51	16		
wolności sumienia i wyznania (art. 194 do 196)	1	1	1	0	0	0	0	0		
wolności seksualnej i obyczajności (art. 197-205)	zgwałcenie	197§1	1549	1524	1189	85	250	10	4	20
		197§2	128	119	81	6	32	0	0	5
		197§3	555	543	401	37	105	6	10	16
		197§4	50	49	38	6	5	0	2	2
		pozostałe (art. 198-205)	1472	1445	1097	74	274	40	18	26
rodziny i opiece (art. 206-211)	znęcanie się (art. 207)	4374	4182	3159	68	955	1	96	29	
	alimenty (art. 209)	5634	4784	4764	0	20	1	131	1	
	pozostałe (art. 206,208,210,211)	11	11	7	1	3	0	2	0	
czci i nietykalności cielesnej (art. 212 do 217)	31	19	19	0	0	0	1	0		
prawom osób wykonujących pracę zarobkową (art. 218 do 221)	1	0	0	0	0	0	0	0		
działalności instytucji państwowych oraz samorządu (art. 222 do 231)	1414	1339	1145	13	181	55	56	16		
wymiarowi sprawiedliwości (art. 232-247)	ucieczka (art. 242§1 i 4)	26	17	16	0	1	1	0	0	
	niepowrót z przepustki (art. 242§2)	28	20	20	0	0	0	2	0	
	niepowrót z przerwy (art. 242§3)	14	13	13	0	0	0	0	0	
	pozostałe (art. 232-241,243-247)	1579	1522	1397	10	115	24	39	17	
	przeciwko wyborom i referendum (art. 248 do 251)	0	0	0	0	0	0	0	0	
porządkowi publicznemu (art. 252-264)	zorganizowana grupa (258)	1311	1266	520	32	714	963	52	6	
	pozostałe (252-257,259-264)	728	666	490	13	163	187	10	3	
ochronie informacji (art. 265 do 269)	3	2	2	0	0	0	0	0		
wiarygodności dokumentów (art. 270 do 277)	488	437	322	2	113	84	52	1		
mieniu (art. 278-295)	kradzież (art. 278)	4357	3895	3784	6	105	45	350	56	
	kradzież z włamaniem (art. 279)	10626	10010	9393	47	570	337	166	140	
	rozbój	280§1	7702	7430	6387	172	871	199	233	278
		280§2	1674	1636	1189	103	344	81	54	89
	wymuszenie rozbójnicze (art. 282)	461	423	340	8	75	51	7	8	
	pozostałe (art. 281,283-295)	8803	8125	7248	62	815	613	743	142	
obrotowi gospodarczemu (art. 296 do 309)	325	307	144	1	162	178	34	0		
obrotowi pieniądźmi i papierami wartościowymi (art. 310 do 316)	178	158	129	11	18	15	12	3		
określone w części wojskowej (art. 317 do 363)	4	2	2	0	0	0	0	0		
<b>Razem Kodeks Karny z 1969 r.</b>	253	240	230	2	8	9	4	0		
w tym nieumyślni	0	0	0	0	0	0	0	0		
zdrowiu i życiu (art. 148-164)	zabójstwo	148§1	212	201	192	2	7	4	0	
		148§2	0	0	0	0	0	0	0	
		pozostałe (art. 149-164)	2	2	2	0	0	0	0	
wolności (art. 165-177)	zgwałcenie	168§1	0	0	0	0	0	0	0	
		168§2	0	0	0	0	0	0	0	
		pozostałe (art. 165-167,169-177)	1	1	1	0	0	0	0	
rodziny, opiece i młodzieży (art. 183-188)	alimenty (art. 186)	1	0	0	0	0	0	0		
	pozostałe (art. 183-185,187-188)	0	0	0	0	0	0	0		
mieniu (art. 199-216)	włamanie (art. 208)	12	9	9	0	0	0	0		
	napad	210§1	2	2	2	0	1	0		
		210§2	6	7	7	0	0	0		
	pozostałe (art. 199-207,209,211-216)	5	5	5	0	0	0	0		
gospodarcze i fałszerstwa (art. 217 do 232)	6	5	5	0	0	1	0			
udział w zorganizowanej grupie (art. 276)	0	0	0	0	0	0	0			
określone w części wojskowej (art 303 do 331)	0	0	0	0	0	0	0			
przestępstwa określone w innych artykułach kk z 1969 r.	6	8	7	0	1	0	0			
<b>Przestępstwa i wykroczenia określone w innych aktach prawnych</b>	4622	4475	3269	109	1097	484	176	106		

\* Kodeks Karny z 1997 r. - art. 65 ; Kodeks Karny z 1969 r. - art. 58a



**Wykres 1** Orzeczenia aktualnie wykonywane według wybranych rodzajów przestępstw określonych w Kodeksie Karnym z 1997 r. - stan w dniu 30.06.2020 r.

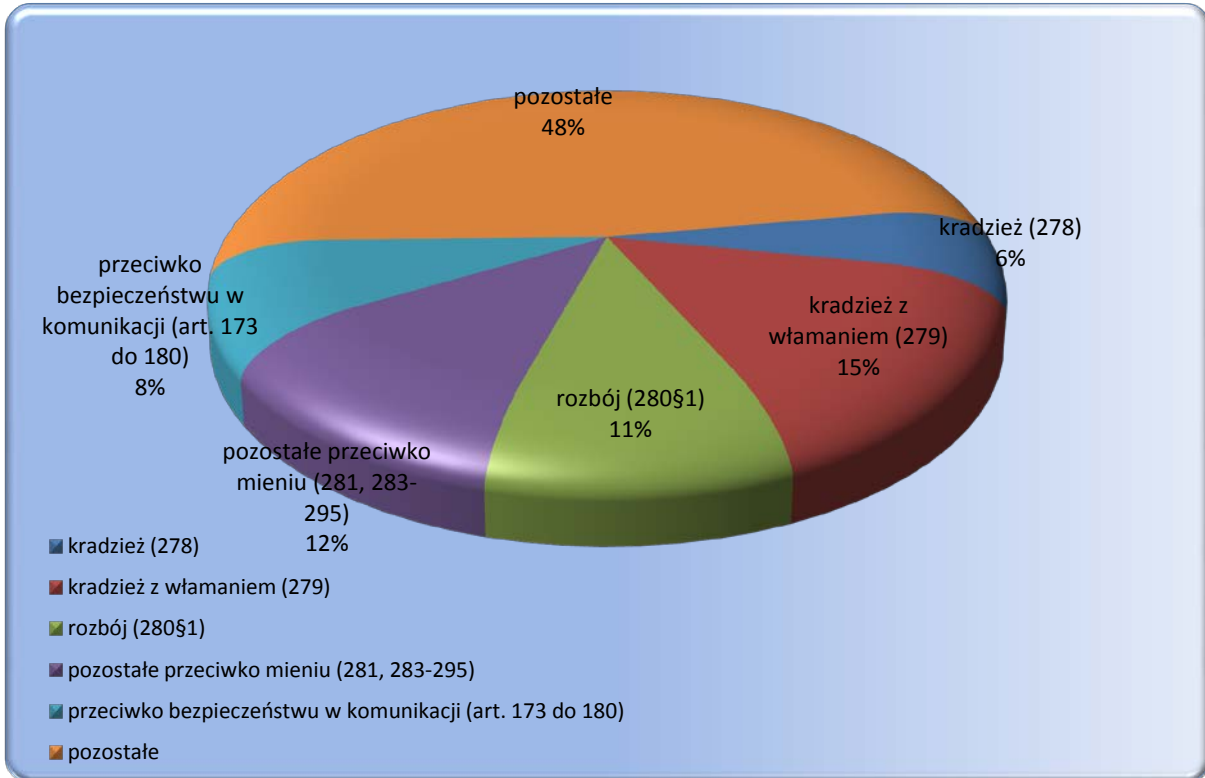

**Wykres 2** Orzeczenia aktualnie wykonywane przez kobiety według wybranych rodzajów przestępstw określonych w Kodeksie Karnym z 1997 r. - stan w dniu 30.06.2020 r.

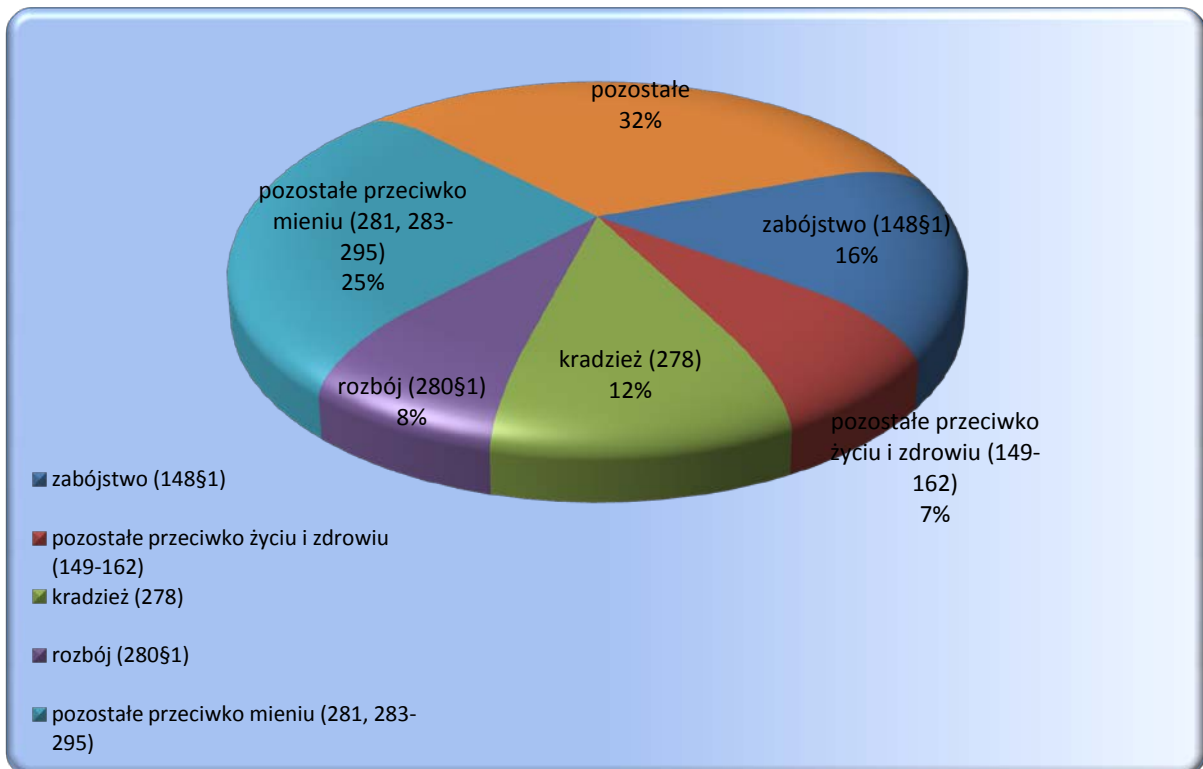

TAB.3 Zasadnicza kara pozbawienia wolności wg wymiaru kary - orzeczenia wykonywane w dniu 30.06.2020 r.

Wymiar kary	I kwartał 2020 r.	II kwartał 2020 r.	Z rubryki 3 liczba orzeczeń dotycząca:						
			Dorosłych			Młodocianych			
			Razem	Kobiet	Mężczyzn	Razem	Kobiet	Mężczyzn	
1	2	3	4	5	6	7	8	9	
<b>Ogółem</b>	58811	55 134	54 580	2 128	52 452	554	14	540	
<b>Orzeczenia prawomocne</b>	<b>Razem</b>	57431	53 729	53 219	2 055	51 164	510	11	499
	do 3 miesięcy	823	665	651	37	614	14	0	14
	powyżej 3 do 6 miesięcy	4387	3 845	3 798	182	3616	47	3	44
	powyżej 6 m do 1 roku	9881	9 204	9 090	368	8722	114	3	111
	powyżej 1 r do 1r 6 m	5805	5 147	5 087	174	4913	60	0	60
	powyżej 1 r 6 m do 2 lat	6310	5 852	5 773	257	5516	79	3	76
	powyżej 2 lat do 3 lat	7985	7 408	7 310	253	7057	98	1	97
	powyżej 3 lat do 5 lat	9930	9 450	9 378	276	9102	72	1	71
	powyżej 5 lat do 10 lat	7397	7 282	7 263	271	6992	19	0	19
	powyżej 10 lat do 15 lat	2577	2 551	2 546	159	2387	5	0	5
	powyżej 15 lat do 20 lat	112	118	117	0	117	1	0	1
	25 lat	1772	1 751	1 750	64	1686	1	0	1
kara dożywotniego pozb. wolności	452	456	456	14	442	0	0	0	
<b>Orzeczenia nieprawomocne</b>	<b>Razem</b>	1380	1 405	1 361	73	1 288	44	3	41
	do 3 miesięcy	0	2	2	0	2	0	0	0
	powyżej 3 do 6 miesięcy	2	5	5	0	5	0	0	0
	powyżej 6 m do 1 roku	27	20	19	0	19	1	0	1
	powyżej 1 r do 1r 6 m	45	37	37	0	37	0	0	0
	powyżej 1 r 6 m do 2 lat	50	49	46	0	46	3	0	3
	powyżej 2 lat do 3 lat	181	176	168	7	161	8	0	8
	powyżej 3 lat do 5 lat	471	486	467	24	443	19	2	17
	powyżej 5 lat do 10 lat	387	403	393	24	369	10	1	9
	powyżej 10 lat do 15 lat	137	145	143	10	133	2	0	2
	powyżej 15 lat do 20 lat	11	9	9	0	9	0	0	0
	25 lat	54	57	57	7	50	0	0	0
kara dożywotniego pozb. wolności	15	16	15	1	14	1	0	1	

TAB.3A Zastępcza kara pozbawienia wolności wg wymiaru kary - orzeczenia wykonywane w dniu 30.06.2020 r.

Wymiar kary	I kwartał 2020 r.	II kwartał 2020 r.	Z rubryki 3 liczba orzeczeń dotycząca:					
			Dorosłych			Młodocianych		
			Razem	Kobiet	Mężczyzn	Razem	Kobiet	Mężczyzn
1	2	3	4	5	6	7	8	9
<b>RAZEM</b>	7 070	5 922	5 805	404	5 401	117	4	113
do 1 miesiąca	126	140	137	11	126	3	0	3
powyżej 1 miesiąca do 6 miesięcy	5 223	4 132	4 041	311	3 730	91	4	87
powyżej 6 miesięcy do 9 miesięcy	1 029	963	948	48	900	15	0	15
powyżej 9 miesięcy do 1 roku	692	687	679	34	645	8	0	8

\* zastępcza kara pozbawienia wolności za grzywnę orzeczoną samodzielnie, zastępcza kara pozbawienia wolności za grzywnę orzeczoną obok kary pozbawienia wolności lub ograniczenia wolności, zastępcza kara pozbawienia wolności za ograniczenie wolności

TAB.3B Inne środki izolacyjne \* wg wymiaru kary - orzeczenia wykonywane w dniu 30.06.2020 r.

Wymiar kary	I kwartał 2020 r.	II kwartał 2020 r.	Z rubryki 3 liczba orzeczeń dotycząca:					
			Dorosłych			Młodocianych		
			Razem	Kobiet	Mężczyzn	Razem	Kobiet	Mężczyzn
1	2	3	4	5	6	7	8	9
<b>RAZEM</b>	750	768	746	56	690	22	0	22
do 1 miesiąca	719	757	735	55	680	22	0	22
powyżej 1 miesiąca do 6 miesięcy	31	11	11	1	10	0	0	0
powyżej 6 miesięcy do 9 miesięcy	0	0	0	0	0	0	0	0
powyżej 9 miesięcy do 1 roku	0	0	0	0	0	0	0	0

\* zastępcza kara pozbawienia wolności za grzywnę orzeczoną za wykroczenie skarbowe; kara aresztu; zastępcza kara aresztu za grzywnę lub za ograniczenie wolności; kara porządkowa; środek przymusu orzeczony w postępowaniu cywilnym

TAB.3C Średni wymiar kary i mediana wykonywanych kar

Średni wymiar kary i mediana wykonywanych kar	I kwartał 2020 r.	II kwartał 2020 r.	Przyrost
<b>Średni wymiar</b> prawomocnie orzeczonej zasadniczej kary pozbawienia wolności (w miesiącach) : (bez kary dożywotniego pozbawienia wolności)	47,64	49,28	1,64
<b>Mediana</b> prawomocnie orzeczonej zasadniczej kary pozbawienia wolności (w miesiącach) : (bez kary dożywotniego pozbawienia wolności)	28,00	30,00	2,00
<b>Średni wymiar</b> prawomocnie orzeczonej zasadniczej kary pozbawienia wolności (w miesiącach) : (bez kary dożywotniego pozbawienia wolności i kary 25 lat pozbawienia wolności)	39,55	40,78	1,23
<b>Mediana</b> prawomocnie orzeczonej zasadniczej kary pozbawienia wolności (w miesiącach) : (bez kary dożywotniego pozbawienia wolności i kary 25 lat pozbawienia wolności)	26,00	27,00	1,00
<b>Średni wymiar</b> zastępczej kary pozbawienia wolności (w miesiącach) :	5,28	5,49	0,21
<b>Średni wymiar</b> innych środków izolacyjnych (w miesiącach) :	0,55	0,51	-0,04



TAB.4 Aktualnie wykonywane orzeczenia wg rodzaju kary - stan w dniu 30.06.2020 r.

Rodzaj kary	I kwartał 2020 r.	II kwartał 2020 r.	Z rubryki 3 liczba orzeczeń dotycząca:						
			Dorosłych			Młodocianych			
			Razem	Kobiet	Mężczyzn	Razem	Kobiet	Mężczyzn	
1	2	3	4	5	6	7	8	9	
<b>Ogółem</b>	75458	<b>71032</b>	<b>69856</b>	<b>3055</b>	<b>66801</b>	<b>1176</b>	<b>45</b>	<b>1131</b>	
<b>Orzeczenia prawomocne</b>	<b>Razem</b>	65251	<b>60419</b>	59770	2515	57255	649	15	634
	kara dożywotniego pozbawienia wolności	452	<b>456</b>	456	14	442	0	0	0
	kara 25 lat pozbawienia wolności	1771	<b>1750</b>	1749	64	1685	1	0	1
	kara pozbawienia wolności	55208	<b>51523</b>	51014	1977	49037	509	11	498
	kara aresztu wojskowego	0	<b>0</b>	0	0	0	0	0	0
	zastępcza kara pozbawienia wolności za grzywnę orzeczoną samoistnie	399	<b>138</b>	137	6	131	1	0	1
	zastępcza kara pozbawienia wolności za grzywnę orzeczoną obok kary pozbawienia wolności lub ograniczenia wolności	163	<b>346</b>	337	19	318	9	1	8
	zastępcza kara pozbawienia wolności za ograniczenie wolności	6508	<b>5438</b>	5331	379	4952	107	3	104
	zastępcza kara pozbawienia wolności za grzywnę orzeczoną za wykroczenie skarbowe	44	<b>26</b>	25	2	23	1	0	1
	kara aresztu	73	<b>84</b>	83	3	80	1	0	1
	zastępcza kara aresztu za grzywnę lub za ograniczenie wolności	627	<b>654</b>	634	51	583	20	0	20
	kara porządkowa	6	<b>4</b>	4	0	4	0	0	0
środek przymusu orzeczony w postępowaniu cywilnym	0	<b>0</b>	0	0	0	0	0	0	
<b>Orzeczenia nieprawomocne</b>	<b>Razem</b>	1380	<b>1405</b>	1361	73	1288	44	3	41
	kara dożywotniego pozbawienia wolności	15	<b>16</b>	15	1	14	1	0	1
	kara 25 lat pozbawienia wolności	54	<b>56</b>	56	7	49	0	0	0
	kara pozbawienia wolności	1311	<b>1333</b>	1290	65	1225	43	3	40
	kara aresztu wojskowego	0	<b>0</b>	0	0	0	0	0	0
<b>Tymczasowe aresztowanie</b>	8827	<b>9208</b>	8725	467	8258	483	27	456	



TAB.5 Przyczyny zakończenia wykonywanych orzeczeń w II kwartale 2020 r.

Wyszczególnienie		I kwartał 2020 r.	II kwartał 2020 r.	Z rubryki 3 liczba orzeczeń dotycząca:					
				Dorosłych			Młodocianych		
				Razem	Kobiet	Mężczyzn	Razem	Kobiet	Mężczyzn
1	2	3	4	5	6	7	8	9	
<b>Ogółem</b>		31760	29526	28917	1684	27233	609	39	570
zasadnicza kara pozbawienia wolności	<b>Razem</b>	12371	13202	13098	583	12515	104	4	100
	decyzja organu prowadzącego postępowanie karne	984	1179	1158	68	1090	21	2	19
	ukończenie kary	9507	9630	9556	370	9186	74	2	72
	warunkowe przedterminowe zwolnienie	1543	1982	1973	106	1867	9	0	9
	przerwa w wykonaniu kary	296	375	375	39	336	0	0	0
	zgon	34	31	31	0	31	0	0	0
	inne przyczyny	7	5	5	0	5	0	0	0
	zastępcza kara pozbawienia wolności	<b>Razem</b>	6915	6395	6240	484	5756	155	9
decyzja organu prowadzącego postępowanie karne		1051	1018	1001	92	909	17	1	16
ukończenie kary		5180	5035	4905	372	4533	130	8	122
warunkowe przedterminowe zwolnienie		2	0	0	0	0	0	0	0
przerwa w wykonaniu kary		94	69	68	8	60	1	0	1
zgon		9	2	2	0	2	0	0	0
uiszczenie grzywny		566	270	263	12	251	7	0	7
inne przyczyny		13	1	1	0	1	0	0	0
inne środki izolacyjne *	<b>Razem</b>	8783	6456	6306	427	5879	150	6	144
	decyzja organu prowadzącego postępowanie karne	59	34	34	4	30	0	0	0
	ukończenie kary	7847	6064	5927	413	5514	137	5	132
	przerwa w wykonaniu kary	100	83	83	1	82	0	0	0
	zgon	12	30	30	0	30	0	0	0
	uiszczenie grzywny	765	245	232	9	223	13	1	12
	inne przyczyny	0	0	0	0	0	0	0	0
	tymczasowy areszt	<b>Razem</b>	3691	3473	3273	190	3083	200	20
decyzja organu prowadzącego postępowanie karne		3476	3294	3104	175	2929	190	18	172
upływ terminu tymczasowego aresztowania		173	164	155	14	141	9	2	7
zgon		8	8	8	1	7	0	0	0
inne przyczyny		34	7	6	0	6	1	0	1

\* zastępcza kara pozbawienia wolności za grzywnę orzeczoną za wykroczenie skarbowe; kara aresztu; zastępcza kara aresztu za grzywnę lub za ograniczenie wolności; kara porządkowa; środek przymusu orzeczony w postępowaniu cywilnym





TAB.6 Wyroki z wyznaczonym przez sąd terminem stawienia się do odbycia kary według podstawy prawnej stan w dniu 30.06.2020 r.

1	I kwartał 2020 r.	II kwartał 2020 r.	Z rubryki 3 liczba orzeczeń dotycząca:					
			Dorostych			Młodocianych		
			Razem	Kobiet	Mężczyzn	Razem	Kobiet	Mężczyzn
2	3	4	5	6	7	8	9	
<b>Razem</b>	<b>53652</b>	<b>44944</b>	<b>44131</b>	<b>4635</b>	<b>39496</b>	<b>813</b>	<b>90</b>	<b>723</b>
Kodeks Karny z 1997 r.	32004	<b>26789</b>	26333	2197	24136	456	48	408
Kodeks Karny z 1969 r.	7	<b>9</b>	9	0	9	0	0	0
Kodeks Wykroczeń	12814	<b>10610</b>	10347	1211	9136	263	34	229
Kodeks Karny Skarbowy	4457	<b>3794</b>	3779	879	2900	15	2	13
Ustawa o przeciwdziałaniu narkomanii z 2005 r.	2156	<b>1877</b>	1814	86	1728	63	4	59
Ustawa o przeciwdziałaniu narkomanii z 1997 r.	23	<b>24</b>	24	0	24	0	0	0
Ustawa o wychowaniu w trzeźwości i przeciwdziałaniu alkoholizmowi	694	<b>553</b>	546	41	505	7	0	7
Ustawa o rybactwie śródlądowym	24	<b>25</b>	23	2	21	2	0	2
Ustawa o prawie autorskim i prawach pokrewnych	4	<b>4</b>	4	0	4	0	0	0
Ustawa o ochronie zwierząt	75	<b>58</b>	57	10	47	1	0	1
Pozostałe ustawy	1394	<b>1201</b>	1195	209	986	6	2	4

Wykres 3 Wyroki z wyznaczonym przez sąd terminem stawienia się do odbycia kary wg wybranych ustaw - stan w dniu 30.06.2020 r.

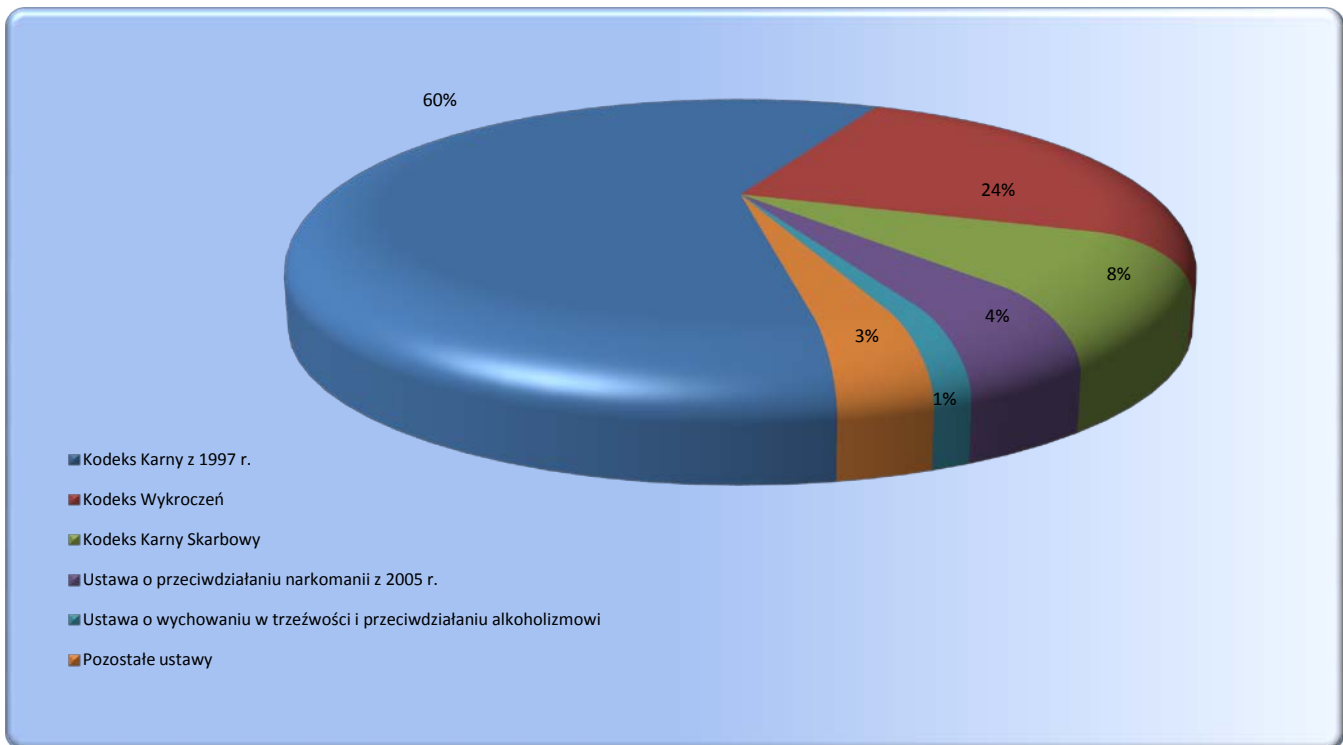

TAB.7 Wyroki z wyznaczonym przez sąd terminem stawienia się do odbycia kary według rodzajów przestępstw stan w dniu 30.06.2020 r.

Przestępstwa przeciwko:			z rubryki 3				
	I kwartał 2020 r.	II kwartał 2020 r.	w zw. z artykułem 65	orzeczenia dotyczące	orzeczenia dotyczące		
1	2	3	4	5	6		
<b>Ogółem</b>	53652	44944	422	4725	813		
<b>Razem Kodeks Karny z 1997 r.</b>	32004	26789	304	2245	456		
w tym nieumyślni	220	151	0	10	4		
pokojowi, ludzkości oraz wojenne (art. 117 do 126)	31	43	0	3	0		
Rzeczypospolitej Polskiej (art. 127 do 139)	2	2	0	0	0		
obronności (art. 140 do 147)	4	4	0	0	0		
życiu i zdrowiu (art. 148-162)	zabójstwo	148§1	12	8	1	1	
		148§2	2	3	1	0	
		148§3	0	0	0	0	
		148§4	1	1	0	1	0
		pozostałe (art. 149-162)	1436	1215	3	96	48
bezpieczeństwu powszechnemu (art. 163 do 172)	43	39	3	3	2		
bezpieczeństwu w komunikacji (art. 173 do 180)	5340	4411	1	115	31		
środoowisku (art. 181 do 188)	5	8	0	0	0		
wolności (art. 189 do 193)	841	737	3	49	8		
wolności sumienia i wyznania (art. 194 do 196)	1	1	0	0	0		
wolności seksualnej i obyczajności (art. 197-205)	zgwałcenie	197§1	74	62	0	0	
		197§2	13	13	0	1	2
		197§3	5	3	0	0	0
		197§4	0	0	0	0	0
		pozostałe (art. 198-205)	165	137	12	7	5
rodzynie i opiece (art. 206-211)	znęcanie się (art. 207)	1030	885	1	22	3	
	alimenty (art. 209)	6516	5502	0	239	3	
	pozostałe (art. 206,208,210,211)	4	4	0	3	0	
czci i netykalności cielesnej (art. 212 do 217)	105	106	0	6	5		
prawom osób wykonujących pracę zarobkową (art. 218 do 221)	18	14	0	1	0		
działalności instytucji państwowych oraz samorządu (art. 222 do 231)	985	823	5	73	17		
wymiarowi sprawiedliwości (art. 232-247)	ucieczka(art. 242§1 i 4)	14	13	0	0	0	
	niewprowót z przepustki (art. 242§2)	26	26	0	0	0	
	niewprowót z przerwy (art. 242§3)	22	17	0	1	0	
	pozostałe (art. 232-241,243-247)	1383	1075	0	44	6	
przeciwko wyborom i referendum (art. 248 do 251)	0	1	0	0	0		
porządkowi publicznemu (art. 252-259)	zorganizowana grupa (art. 258)	165	149	84	8	1	
	pozostałe (art. 252-257,259-264)	388	356	16	34	8	
ochronie informacji (art. 265 do 269)	5	5	0	0	0		
wiarygodności dokumentów (art. 270 do 277)	824	700	14	123	13		
mieniu (art. 278-295)	kradzież (art. 278)	3582	2918	6	473	95	
	kradzież z włamaniem (art. 279)	2218	1848	35	79	49	
	rozbój	280§1	723	589	5	36	37
		280§2	44	36	4	0	6
	wymuszenie rozbójnicze (art. 282)	80	84	5	3	2	
	pozostałe (art. 281,283-295)	5704	4789	87	805	113	
obrotowi gospodarczemu (art. 296 do 309)	163	127	18	13	0		
obrotowi pieniędzmi i papierami wartościowymi (art. 310 do 316)	24	31	0	6	1		
określone w części wojskowej (art. 317 do 363)	6	4	0	0	0		
<b>Razem Kodeks Karny z 1969 r.</b>	7	9	0	0	0		
w tym nieumyślni	0	0	0	0	0		
zdrowiu i życiu (art. 148-164)	zabójstwo	148§1	1	2	0	0	
		148§2	0	0	0	0	
		pozostałe (art. 149-164)	2	1	0	0	0
wolności (art. 165-177)	zgwałcenie	168§1	0	0	0	0	
		168§2	0	0	0	0	
		pozostałe (art. 165-167,169-177)	0	0	0	0	0
rodzynie, opiece i młodziem (art. 183-188)	alimenty (art. 186)	0	0	0	0	0	
	pozostałe (art. 183-185,187-188)	0	0	0	0	0	
mieniu (art. 199-216)	włamania (art. 208)	210§1	0	0	0	0	
		210§2	0	0	0	0	
		napad rabunkowy	0	0	0	0	0
		pozostałe (art. 199-207,209,211-216)	1	2	0	0	0
gospodarcze i fałszerstwa (art. 217 do 232)	0	0	0	0	0		
udział w zorganizowanej grupie (art. 276)	0	0	0	0	0		
wojskowe (art 303 do 331)	0	0	0	0	0		
przestępstwa określone w innych artykułach kk z 1969 r.	2	3	0	0	0		
<b>Przestępstwa i wykroczenia określone w innych aktach prawnych</b>	21641	18146	118	2480	357		

\* Kodeks Karny z 1997 r. - art. 65 ; Kodeks Karny z 1969 r. - art. 58a



TAB.8 Wyroki z wyznaczonym przez sąd terminem stawienia się do odbycia kary  
zasadnicza kara pozbawienia wolności wg wymiaru kary - stan w dniu 30.06.2020 r.

Wymiar kary	I kwartał 2020 r.	II kwartał 2020 r.	Z rubryki 3 liczba orzeczeń dotycząca:					
			Dorosłych			Młodocianych		
			Razem	Kobiet	Mężczyzn	Razem	Kobiet	Mężczyzn
1	2	3	4	5	6	7	8	9
<b>Ogółem</b>	17230	14130	13 946	818	13 128	184	4	180
do 3 miesięcy	1488	1172	1 156	83	1073	16	0	16
powyżej 3 do 6 miesięcy	4805	3814	3 760	220	3540	54	2	52
powyżej 6 m do 1 roku	6126	5037	4 972	306	4666	65	0	65
powyżej 1 r do 1r 6 m	1836	1530	1 511	78	1433	19	0	19
powyżej 1 r 6 m do 2 lat	1530	1274	1 252	88	1164	22	1	21
powyżej 2 lat do 3 lat	847	747	740	24	716	7	1	6
powyżej 3 lat do 5 lat	470	443	442	17	425	1	0	1
powyżej 5 lat do 10 lat	120	104	104	2	102	0	0	0
powyżej 10 lat do 15 lat	6	6	6	0	6	0	0	0
powyżej 15 lat do 20 lat	0	0	0	0	0	0	0	0
25 lat	2	3	3	0	3	0	0	0
kara dożywotniego pozb. wolności	0	0	0	0	0	0	0	0

TAB.8A Wyroki z wyznaczonym przez sąd terminem stawienia się do odbycia kary  
zastępcza kara pozbawienia wolności wg wymiaru kary - stan w dniu 30.06.2020 r.

Wymiar kary	I kwartał 2020 r.	II kwartał 2020 r.	Z rubryki 3 liczba orzeczeń dotycząca:					
			Dorosłych			Młodocianych		
			Razem	Kobiet	Mężczyzn	Razem	Kobiet	Mężczyzn
1	2	3	4	5	6	7	8	9
<b>Ogółem</b>	18 964	16 345	16 001	1 699	14 302	344	49	295
do 1 miesiąca	3 303	2 817	2 777	365	2 412	40	11	29
powyżej 1 miesiąca do 6 miesięcy	14 089	12 180	11 897	1 245	10 652	283	36	247
powyżej 6 miesięcy do 9 miesięcy	1 026	877	862	65	797	15	2	13
powyżej 9 miesięcy do 1 roku	546	471	465	24	441	6	0	6

\* zastępcza kara pozbawienia wolności za grzywnę orzeczoną samodzielnie, zastępcza kara pozbawienia wolności za grzywnę orzeczoną obok kary pozbawienia wolności lub ograniczenia wolności, zastępcza kara pozbawienia wolności za ograniczenie wolności

TAB.8B Wyroki z wyznaczonym przez sąd terminem stawienia się do odbycia kary  
inne środki izolacyjne \* wg wymiaru kary - stan w dniu 30.06.2020 r.

Wymiar kary	I kwartał 2020 r.	II kwartał 2020 r.	Z rubryki 3 liczba orzeczeń dotycząca:					
			Dorosłych			Młodocianych		
			Razem	Kobiet	Mężczyzn	Razem	Kobiet	Mężczyzn
1	2	3	4	5	6	7	8	9
<b>Ogółem</b>	17 458	14 469	14184	2 118	12 066	285	37	248
do 1 miesiąca	17 080	14 110	13 827	2 031	11 796	283	37	246
powyżej 1 miesiąca do 6 miesięcy	378	358	356	87	269	2	0	2
powyżej 6 miesięcy do 9 miesięcy	0	0	0	0	0	0	0	0
powyżej 9 miesięcy do 1 roku	0	1	1	0	1	0	0	0

\* zastępcza kara pozbawienia wolności za grzywnę orzeczoną za wykroczenie skarbowe; kara aresztu; zastępcza kara aresztu za grzywnę lub za ograniczenie wolności; kara porządkowa; środek przymusu orzeczony w postępowaniu cywilnym

TAB.8C Średni wymiar kary i mediana orzeczeń z wyznaczonym przez sąd terminem stawienia się do odbycia kary

Średni wymiar kary i mediana orzeczeń z wyznaczonym przez sąd terminem stawienia się do odbycia kary	I kwartał 2020 r.	II kwartał 2020 r.	Przyrost
<b>Średni wymiar</b> prawomocnie orzeczonej zasadniczej kary pozbawienia wolności (w miesiącach) : (bez kary dożywotniego pozbawienia wolności)	12,72	13,13	0,41
<b>Mediana</b> prawomocnie orzeczonej zasadniczej kary pozbawienia wolności (w miesiącach) : (bez kary dożywotniego pozbawienia wolności)	10,00	10,00	0,00
<b>Średni wymiar</b> prawomocnie orzeczonej zasadniczej kary pozbawienia wolności (w miesiącach) : (bez kary dożywotniego pozbawienia wolności i kary 25 lat pozbawienia wolności)	12,71	13,06	0,35
<b>Mediana</b> prawomocnie orzeczonej zasadniczej kary pozbawienia wolności (w miesiącach) : (bez kary dożywotniego pozbawienia wolności i kary 25 lat pozbawienia wolności)	10,00	10,00	0,00
<b>Średni wymiar</b> zastępczej kary pozbawienia wolności (w miesiącach) :	3,15	3,16	0,01
<b>Średni wymiar</b> innych środków izolacyjnych (w miesiącach) :	0,36	0,37	0,01



TAB.9 Orzeczenia z wyznaczonym przez sąd terminem stawienia się do odbycia kary wg rodzaju kary - stan w dniu 30.06.2020 r.

Rodzaj kary	I kwartał 2020 r.	II kwartał 2020 r.	Z rubryki 3 liczba orzeczeń dotycząca:					
			Dorosłych			Młodocianych		
			Razem	Kobiet	Mężczyzn	Razem	Kobiet	Mężczyzn
1	2	3	4	5	6	7	8	9
<b>Ogółem</b>	53652	44944	44131	4635	39496	813	90	723
kara dożywotniego pozbawienia wolności	0	0	0	0	0	0	0	0
kara 25 lat pozbawienia wolności	2	3	3	0	3	0	0	0
kara pozbawienia wolności	17228	14127	13943	818	13125	184	4	180
kara aresztu wojskowego	0	0	0	0	0	0	0	0
zastępcza kara pozbawienia wolności za grzywnę orzeczoną samoistnie	7159	6288	6206	664	5542	82	16	66
zastępcza kara pozbawienia wolności za grzywnę orzeczoną obok kary pozbawienia wolności lub ograniczenia wolności	1743	1510	1503	187	1316	7	1	6
zastępcza kara pozbawienia wolności za ograniczenie wolności	10062	8547	8292	848	7444	255	32	223
zastępcza kara pozbawienia wolności za grzywnę orzeczoną za wykroczenie skarbowe	2938	2407	2395	705	1690	12	2	10
kara aresztu	253	217	210	15	195	7	1	6
zastępcza kara aresztu za grzywnę lub za ograniczenie wolności	14238	11827	11562	1397	10165	265	33	232
kara porządkowa	29	18	17	1	16	1	1	0
środek przymusu orzeczony w postępowaniu cywilnym	0	0	0	0	0	0	0	0

Wykres 4 Orzeczenia z wyznaczonym przez sąd terminem stawienia się do odbycia kary wg rodzaju kary stan w dniu 30.06.2020 r

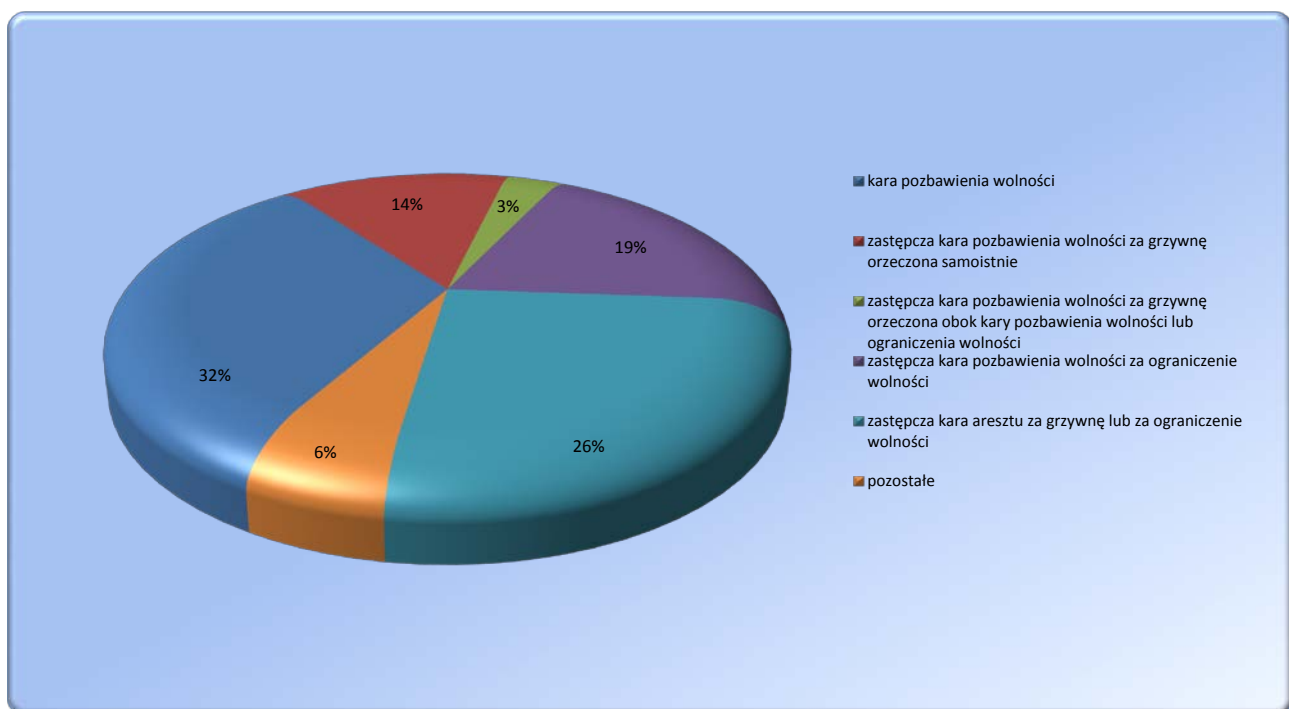

TABL.10 Skazani zakwalifikowani do oddziałów terapeutycznych przebywający w tych oddziałach  
-stan w dniu 30.06.2020 r.<sup>1</sup>

Wyszczególnienie	I kwartał 2020 r.	II kwartał 2020 r.	Z rubryki 3:			
			kobiety	M	P	R
1	2	3	4	5	6	7
<b>Ogółem</b>	3272	<b>2945</b>	145	32	1361	1552
z niepsychotycznymi zaburzeniami psychicznymi, upośledzeni umysłowo	1549	<b>1550</b>	79	17	703	830
w tym z zaburzeniami preferencji seksualnych	391	<b>388</b>	0	2	263	123
uzależnieni od środków odurzających lub psychotropowych	557	<b>467</b>	21	11	172	284
uzależnieni od alkoholu	1166	<b>928</b>	45	4	486	438

**Wykres 5** Skazani przebywający w oddziałach terapeutycznych w podziale na grupy

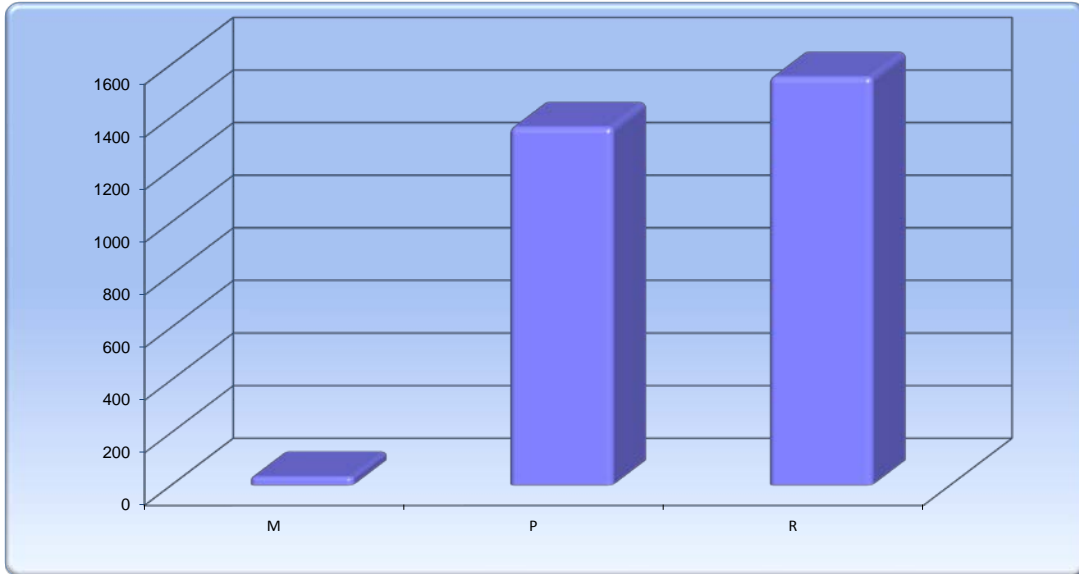

**Wykres 6** Skazani przebywający w oddziałach terapeutycznych wg przyczyn skierowania

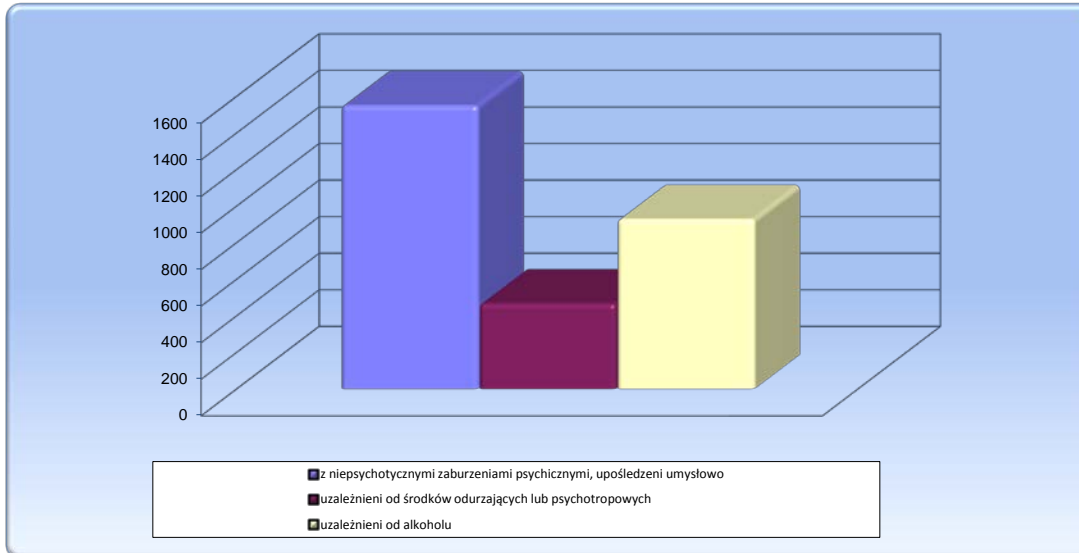

<sup>1</sup> Źródło: Biuro Penitencjarne CZSW



TABL. 11 Skazani zakwalifikowani do oddziałów terapeutycznych przebywający poza tymi oddziałami  
-stan w dniu 30.06.2020<sup>1</sup>

Wyszczególnienie	I kwartał 2020 r.	II kwartał 2020 r.	Z rubryki 3:			
			kobiety	M	P	R
1	2	3	4	5	6	7
<b>Ogółem</b>	835	527	31	15	183	329
z niepsychotycznymi zaburzeniami psychicznymi, upośledzeni umysłowo	155	144	4	6	47	91
w tym z zaburzeniami preferencji seksualnych	29	30	0	0	14	16
uzależnieni od środków odurzających lub psychotropowych	143	116	4	7	34	75
uzależnieni od alkoholu	537	267	23	2	102	163

TABL. 12 Skazani zakwalifikowani do oddziałów terapeutycznych przebywający poza tymi oddziałami  
wg przyczyn<sup>1</sup>

Wyszczególnienie	Leczenie	II sprawy	Oczekiwanie na trans.	Z innej przyczyny
I kwartał 2020 r.	18	23	220	582
II kwartał 2020 r.	2	7	314	193

**Wykres 7** Skazani zakwalifikowani do oddziałów terapeutycznych przebywający poza tymi oddziałami  
w podziale na grupy

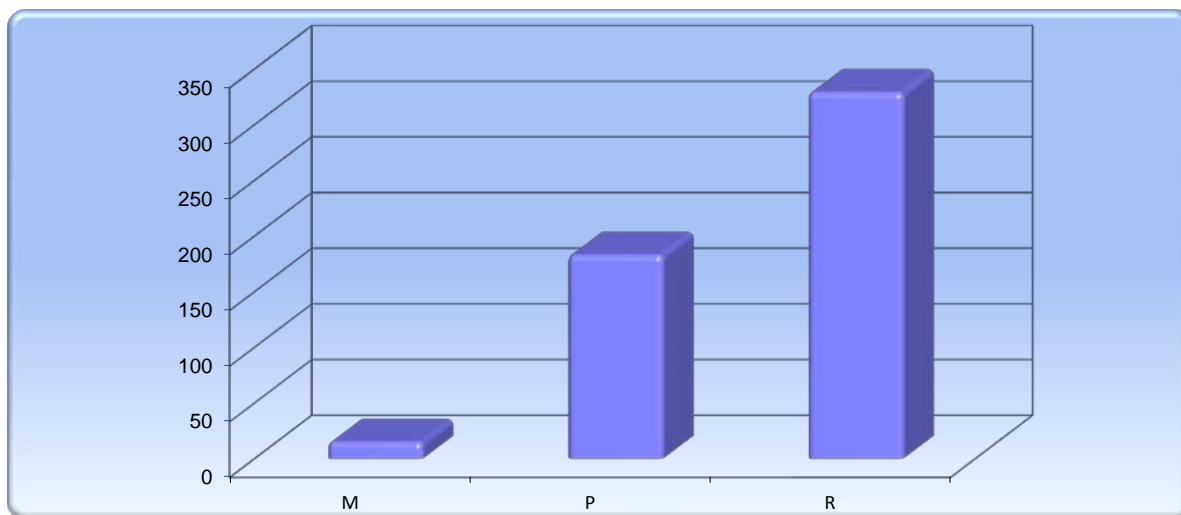

**Wykres 8** Skazani zakwalifikowani do oddziałów terapeutycznych przebywający poza tymi oddziałami  
wg przyczyn skierowania

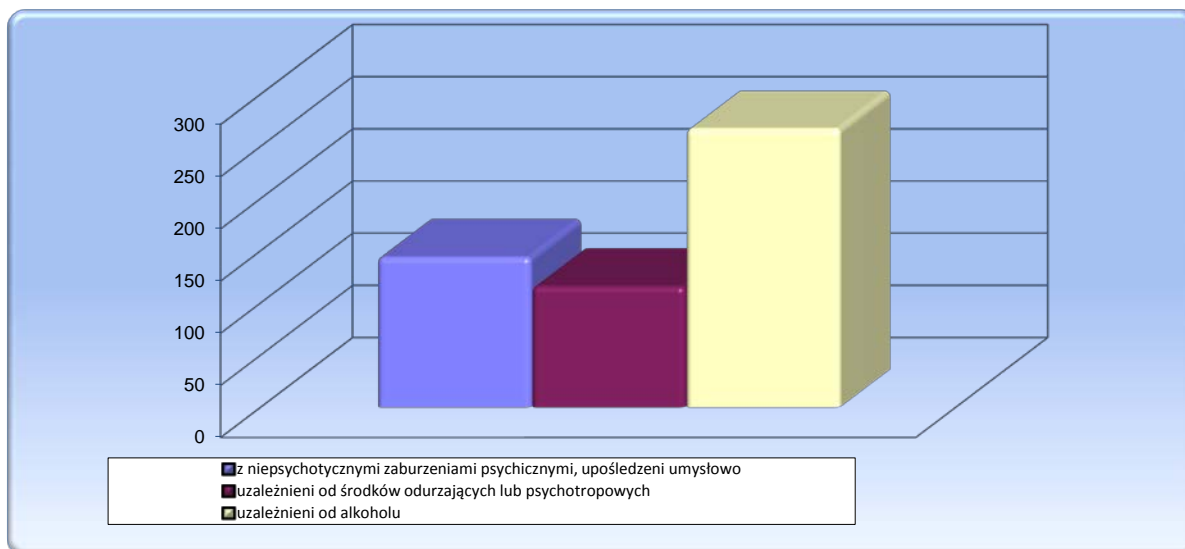

<sup>1</sup> Źródło: Biuro Penitencjarne CZSW

TABL. 13 Skazani zakwalifikowani do systemu terapeutycznego poza oddziałem  
-stan w dniu 30.06.2020<sup>1</sup>

Wyszczególnienie	I kwartał 2020 r.	II kwartał 2020 r.	Z rubryki 3:			
			kobiety	M	P	R
1	2	3	4	5	6	7
<b>Ogółem</b>	867	<b>783</b>	71	8	263	512
z niepsychotycznymi zaburzeniami psychicznymi, upośledzeni umysłowo	4	<b>0</b>	0	0	0	0
uzależnieni od środków odurzających lub psychotropowych	300	<b>271</b>	42	6	84	181
uzależnieni od alkoholu	561	<b>511</b>	29	2	179	330
niepełnosprawni fizycznie	2	<b>1</b>	0	0	0	1

**Wykres 9** Skazani zakwalifikowani do systemu terapeutycznego poza oddziałem w podziale na grupy

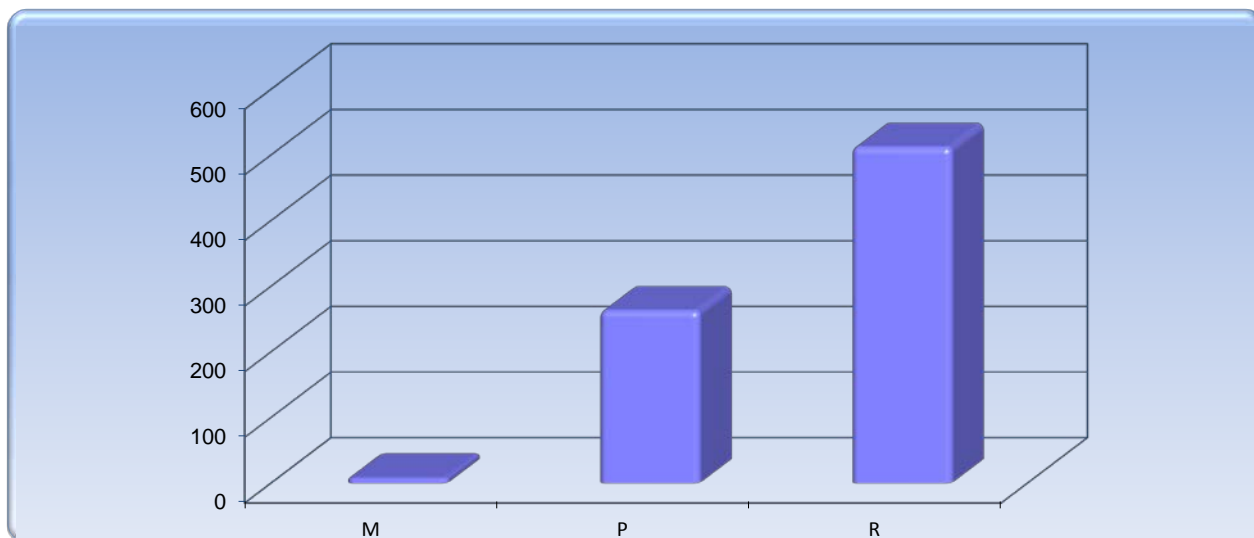

**Wykres 10** Skazani zakwalifikowani do systemu terapeutycznego poza oddziałem wg przyczyn skierowania

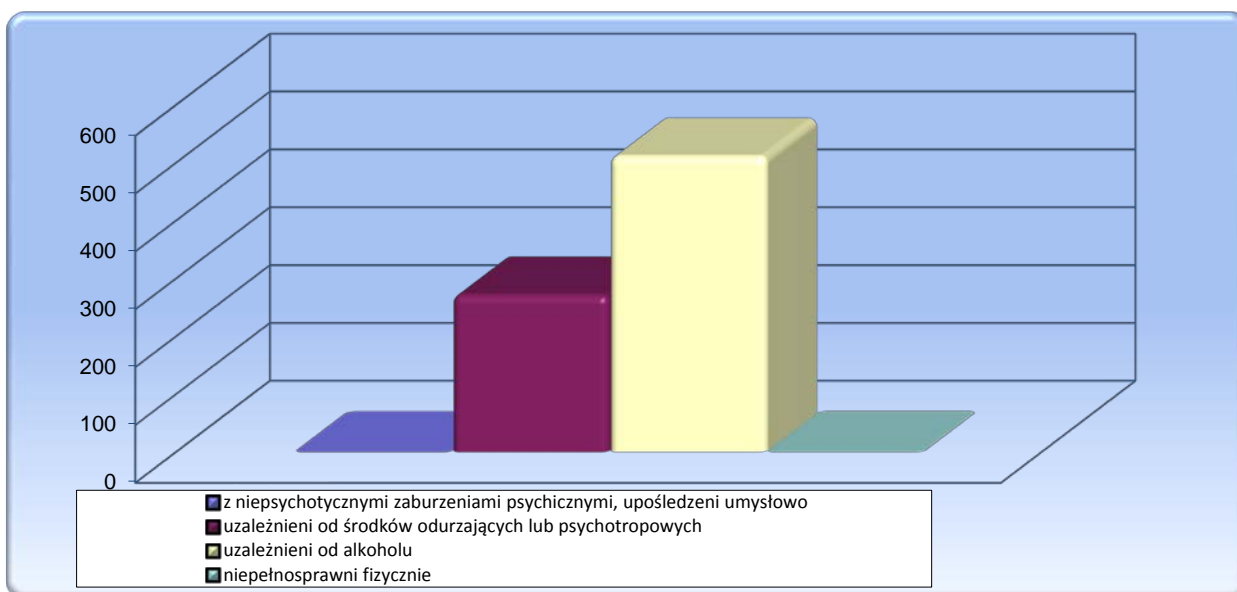

<sup>1</sup> Źródło: Biuro Penitencjarne CZSW



## ZESTAWIENIE ZE WSZYSTKICH OKRĘGÓW

TABL. 14 Liczba udzielonych przepustek i zezwoleń na czasowe opuszczenie zakładu karnego, aresztu śledczego<sup>1</sup>

Przepustki i zezwolenia określone w :	Liczba osób korzystających		Liczba przepustek i zezwoleń		Samowolne przedłużenie czasu przepustki lub zezwolenia w II kwartale 2020 r.					
	I kwartał 2020 r.	II kwartał 2020 r.	I kwartał 2020 r.	II kwartał 2020 r.	spóźnienia*			niepowroty		
					liczba osób	liczba spóźnień	% 6/4	liczba osób	liczba niepowrotów	% 9/4
	0	1	2	3	4	5	6	7	8	9
<b>Ogółem</b>			6648	239	0	0	0,00%	0	0	0,00%
art. 91 pkt 7 kkw	236	0	241	0	0	0	0,00%	0	0	0,00%
art. 92 pkt 9 kkw	253	0	306	0	0	0	0,00%	0	0	0,00%
art. 138 § 1 pkt 7 kkw	1892	0	3705	0	0	0	0,00%	0	0	0,00%
art. 138 § 1 pkt 8 kkw	1275	0	1833	0	0	0	0,00%	0	0	0,00%
art. 165 § 2 kkw	22	0	27	0	0	0	0,00%	0	0	0,00%
art. 141a § 1 kkw ( bez asysty )	264	34	365	59	0	0	0,00%	0	0	0,00%
art. 141a § 1 kkw ( z asystą )	49	10	51	10	0	0	0,00%	0	0	0,00%
art. 141a § 1 kkw ( konwoj )	117	169	120	170	0	0	0,00%	0	0	0,00%

\* przez spóźnienie należy rozumieć samowolne przedłużenie czasu przepustki lub zezwolenia zakończone dobrowolnym zgłoszeniem się nie później niż 24 godziny po wyznaczonym terminie powrotu

TABL. 14A Liczba osadzonych korzystających z przepustek i zezwoleń

Wyszczególnienie	I kwartał 2020 r.	II kwartał 2020 r.
Liczba zezwoleń udzielonych tymczasowo aresztowanym	0	0
Liczba osadzonych korzystających z przepustek i zezwoleń	2991	197

TABL. 15 Liczba udzielonych zezwoleń na opuszczenie zakładu karnego, aresztu śledczego przez dyrektorów jednostek penitencjarnych<sup>1</sup>

Zezwolenia określone w :	Liczba osób korzystających		Liczba zezwoleń		Samowolne przedłużenie czasu zezwolenia w II kwartale 2020 r.					
	I kwartał 2020 r.	II kwartał 2020 r.	I kwartał 2020 r.	II kwartał 2020 r.	spóźnienia*			niepowroty		
					liczba osób	liczba spóźnień	% 6/4	liczba osób	liczba niepowrotów	% 9/4
	0	1	2	3	4	5	6	7	8	9
<b>Ogółem</b>	2742	11	5427	199	0	0	0,00%	0	0	0,00%
<b>art. 91 pkt 3 kkw</b>	224	5	704	72	0	0	0,00%	0	0	0,00%
nauczanie	15	0	70	0	0	0	0,00%	0	0	0,00%
szkolenie	24	5	24	72	0	0	0,00%	0	0	0,00%
zajęcia terapeutyczne	185	0	610	0	0	0	0,00%	0	0	0,00%
<b>art. 91 pkt 4 kkw</b>	2176	0	3958	0	0	0	0,00%	0	0	0,00%
zajęcia kult. - oświatowe	1740	0	2941	0	0	0	0,00%	0	0	0,00%
sportowe	436	0	1017	0	0	0	0,00%	0	0	0,00%
<b>art. 92 pkt 3 kkw</b>	31	6	121	127	0	0	0,00%	0	0	0,00%
nauczanie	5	0	28	0	0	0	0,00%	0	0	0,00%
szkolenie	3	6	48	127	0	0	0,00%	0	0	0,00%
zajęcia terapeutyczne	23	0	45	0	0	0	0,00%	0	0	0,00%
<b>art. 92 pkt 4 kkw</b>	225	0	372	0	0	0	0,00%	0	0	0,00%
zajęcia kult. - oświatowe	173	0	282	0	0	0	0,00%	0	0	0,00%
sportowe	52	0	90	0	0	0	0,00%	0	0	0,00%
<b>art. 92 pkt 5 kkw</b>	76	0	232	0	0	0	0,00%	0	0	0,00%
zajęcia kult. - oświatowe	69	0	225	0	0	0	0,00%	0	0	0,00%
sportowe	7	0	7	0	0	0	0,00%	0	0	0,00%
<b>art. 131 § 2 kkw</b>	10	0	40	0	0	0	0,00%	0	0	0,00%

\* przez spóźnienie należy rozumieć samowolne przedłużenie czasu zezwolenia zakończone dobrowolnym zgłoszeniem się nie później niż 1 godzina po wyznaczonym terminie powrotu

<sup>1</sup> Źródło: Biuro Penitencjarne CZSW





TABL. 16 Warunkowe zwolnienia <sup>1</sup>

Wyszczególnienie	styczeń-marzec 2020 r.	kwiecień-czerwiec 2020 r.	%	
<b>Ogółem</b>	5790	7045	100,00%	
<b>Wnioski rozpatrzone pozytywnie</b>	1439	1870	26,54%	100,00%
- dyrektora zakładu karnego	621	877	12,45%	46,90%
- prokuratora lub sądu	0	0	0,00%	0,00%
- kuratora zawodowego	4	3	0,04%	0,16%
- skazanego	814	990	14,05%	52,94%
<b>Wnioski rozpatrzone negatywnie</b>	4351	5175	73,46%	100,00%
- dyrektora zakładu karnego	47	64	0,91%	1,24%
- prokuratora lub sądu	0	1	0,01%	0,02%
- kuratora zawodowego	1	2	0,03%	0,04%
- skazanego	4303	5108	72,51%	98,71%
<b>Warunkowo przedterminowo zwolnieni przez sąd z urzędu</b>	0	0	0,00%	100,00%

TABL. 17 Warunkowe zwolnienia - wnioski rozpatrzone pozytywnie <sup>1</sup>

Wyszczególnienie	styczeń-marzec 2020 r.	kwiecień-czerwiec 2020 r.	%	
<b>Ogółem</b>	1439	1870	100,00%	
<b>Wniosek dyrektora zakładu karnego</b>	621	877	46,90%	100,00%
- grupa M	2	3	0,16%	0,34%
- grupa P	398	578	30,91%	65,91%
- grupa R	221	296	15,83%	33,75%
- grupa W	0	0	0,00%	0,00%
<b>Wniosek skazanego, obrońcy, sądowego kuratora zawodowego, prokuratora lub sądu</b>	818	993	53,10%	100,00%
- grupa M	4	6	0,32%	0,60%
- grupa P	491	601	32,14%	60,52%
- grupa R	323	386	20,64%	38,87%
- grupa W	0	0	0,00%	0,00%
<b>Warunkowo przedterminowo zwolnieni przez sąd z urzędu</b>	0	0	0,00%	100,00%
- grupa M	0	0	0,00%	0,00%
- grupa P	0	0	0,00%	0,00%
- grupa R	0	0	0,00%	0,00%
- grupa W	0	0	0,00%	0,00%

TABL. 18 Warunkowe zwolnienia - wnioski rozpatrzone negatywnie <sup>1</sup>

Wyszczególnienie	styczeń-marzec 2020 r.	kwiecień-czerwiec 2020 r.	%	
<b>Ogółem</b>	4351	5175	100,00%	
<b>Wniosek dyrektora zakładu karnego</b>	47	64	1,24%	100,00%
- grupa M	0	0	0,00%	0,00%
- grupa P	22	38	0,73%	59,38%
- grupa R	25	26	0,50%	40,63%
- grupa W	0	0	0,00%	0,00%
<b>Wniosek skazanego, obrońcy, sądowego kuratora zawodowego, prokuratora lub sądu</b>	4304	5111	98,76%	100,00%
- grupa M	28	40	0,77%	0,78%
- grupa P	2047	2307	44,58%	45,14%
- grupa R	2229	2764	53,41%	54,08%
- grupa W	0	0	0,00%	0,00%

<sup>1</sup> Źródło: Biuro Penitencjarne CZSW

TABL. 19 Pozytywnie i negatywnie rozpatrzone wnioski o warunkowe przedterminowe zwolnienie <sup>1</sup>

Grupa klasyfikacyjna i system wykonywania kary			I kwartał 2020 r.	II kwartał 2020 r.	z rubryki 3 wnioski rozpatrzone :				Warunkowo przedterminowo zwolnieni przez sąd z urzędu w II kwartale 2020
					pozytywnie		negatywnie		
					dyrektora zakładu karnego	pozostałe	dyrektora zakładu karnego	pozostałe	
1	2	3	4	5	6	7	8		
<b>Ogółem</b>			5790	7045	877	993	64	5111	0
<b>Razem - grupa M</b>			34	49	3	6	0	40	0
M	1	programowany	14	24	0	1	0	23	0
		terapeutyczny	4	4	0	0	0	4	0
	2	programowany	14	19	3	5	0	11	0
		terapeutyczny	1	1	0	0	0	1	0
	3	programowany	1	1	0	0	0	1	0
		terapeutyczny	0	0	0	0	0	0	0
<b>Razem - grupa P</b>			2958	3524	578	601	38	2307	0
P	1	zwykły	293	352	2	20	0	330	0
		programowany	616	686	9	66	2	609	0
		terapeutyczny	98	103	3	7	0	93	0
	2	zwykły	200	258	11	56	1	190	0
		programowany	1396	1676	402	356	23	895	0
		terapeutyczny	25	40	1	5	0	34	0
	3	zwykły	6	13	0	0	0	13	0
		programowany	323	396	150	91	12	143	0
		terapeutyczny	1	0	0	0	0	0	0
<b>Razem - grupa R</b>			2798	3472	296	386	26	2764	0
R	1	zwykły	424	565	0	40	0	525	0
		programowany	663	805	14	59	2	730	0
		terapeutyczny	86	97	0	2	0	95	0
	2	zwykły	323	376	5	57	0	314	0
		programowany	1083	1383	192	195	21	975	0
		terapeutyczny	21	30	0	3	0	27	0
	3	zwykły	8	9	0	2	0	7	0
		programowany	190	207	85	28	3	91	0
		terapeutyczny	0	0	0	0	0	0	0
<b>W</b>			0	0	0	0	0	0	

<sup>1</sup> Źródło: Biuro Penitencjarne CZSW

TABL. 20 Zażalenia złożone przez dyrektorów jednostek penitencjarnych na odmowę udzielenia warunkowego przedterminowego zwolnienia na ich wniosek <sup>1</sup>

Wyszczególnienie			I kwartał 2020	II kwartał 2020
Zażalenia	złożone		103	75
	rozpatrzone*	negatywnie	44	35
		pozytywnie	14	6
Sprawy badane przez komisje penitencjarne w związku z nabyciem przez skazanego uprawnień do ubiegania się o warunkowe przedterminowe zwolnienie			9869	8702

\*- rozpatrzone w aktualnym kwartale sprawozdawczym

TABL. 21 Samoagresje w kwartale sprawozdawczym <sup>1</sup>

Wyszczególnienie	I kwartał 2020 r.	II kwartał 2020 r.
<b>Ogółem</b>	28	38
- odmowa przyjmowania pokarmów	0	1
- samouszkodzenia	6	3
- usiłowania samobójcze	22	34

TABL. 22 Przyczyny samoagresji <sup>1</sup>

Wyszczególnienie	I kwartał 2020 r.	II kwartał 2020 r.
<b>Ogółem</b>	28	38
- z powodu działalności administracji	2	2
- z powodu presji podkultury przestępczej	0	0
- z powodu uczestnictwa w podkulturze przestępczej	0	0
- z powodu działalności sądu , prokuratora	1	3
- z innych powodów	25	33

<sup>1</sup> Źródło: Biuro Penitencjarne CZSW



TABL 23 Wykonanie kary umieszczenia w celi izolacyjnej<sup>1</sup>

Wyszczególnienie	I kwartał 2020 r.	II kwartał 2020 r.
<b>Ogółem</b>	850	<b>818</b>
- grupa M	46	<b>37</b>
- grupa P	272	<b>231</b>
- grupa R	423	<b>445</b>
- grupa W	0	<b>0</b>
- tymczasowo aresztowani	109	<b>105</b>

TABL. 24 Zastosowanie art.46 § 1 KK, wobec skazanych<sup>1</sup>

Wyszczególnienie	I kwartał 2020 r.	II kwartał 2020 r.
<b>art. 46 § 1 KK</b>	15288	<b>15352</b>

TABL. 25 Liczba osób wobec których wykonano badania psychologiczne i psychiatryczne<sup>1</sup>

Wyszczególnienie	Liczba osób przebadanych w okresie sprawozdawczym			
	w ośrodkach diagnostycznych		poza ośrodkami diagnostycznymi	
	Ogółem	w tym zarząd. przez sędziego penitencjarnego	Ogółem	w tym zarząd. przez sędziego penitencjarnego
	262	29	1	0
młodociani, którym pozostało co najmniej 6 miesięcy do nabycia prawa do ubiegania się o warunkowe zwolnienie	51	0	1	0
młodociani sprawiający trudności wychowawcze	15	0	0	0
inne osoby	196	29	0	0

<sup>1</sup> Źródło: Biuro Penitencjarne CZSW

TABL. 26 Wykonanie budżetu więziennictwa <sup>2</sup>

Wyszczególnienie		Budżet po zmianach na 2020 r. (w tys. zł.)	Wykonanie do 30.06. 2020 r. (w tys. zł.)	% wykonania planu rocznego	% wykonania w stosunku do upływu czasu
Dochody ogółem		5 945	6 318	106,27	212,55
w tym:	z działalności więziennictwa	5 555	4 860	87,49	174,98
	pozostała działalność	390	1 458	373,85	747,69
Wydatki ogółem		5 218 704	2 650 068	50,78	101,56
w tym:	na więziennictwo	3 539 893	1 762 648	49,79	99,59
	na świadczenia emerytalne	1 658 822	876 736	52,85	105,71
	na pozostałą działalność	19 989	10 684	53,45	106,90

TABL.27 Wykonanie wydatków "więziennictwo" <sup>2</sup>

Wyszczególnienie		Budżet po zmianach na 2020 r. (w tys. zł.)	Wykonanie do 30.06. 2020 r. (w tys. zł.)	% wykonania planu rocznego	% wykonania w stosunku do upływu czasu
Wydatki ogółem		3 539 893	1 762 648	49,79	99,59
w tym:	świadczenia na rzecz osób fizycznych	126 161	87 844	69,63	136,26
	uposażenia i wynagrodzenia	2 277 409	1 126 343	49,46	98,91
	zakupy towarów i usług	604 369	274 266	45,38	90,76
	pozostałe wydatki bieżące	328 297	236 244	71,96	143,92
	wydatki majątkowe	203 657	37 951	18,63	37,27

<sup>2</sup> Źródło: Biuro Budżetu CZSW

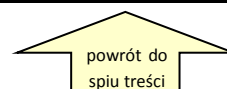

**z up. DYREKTORA**  
**Biura Informacji i Statystyki**  
**Centralnego Zarządu Służby Więziennej**

**ppłk Grażyna Kołakowska**

Opracowały:

1. mjr Aneta Pniewska
2. ppłk Agnieszka Zientarska

Warszawa, dnia 27.07.2020 r.