

MINISTERSTWO SPRAWIEDLIWOŚCI

CENTRALNY ZARZĄD SŁUŻBY WIĘZIENNEJ

BIS.0332.8.2018.AP

KWARTALNA

INFORMACJA STATYSTYCZNA

za II kwartał 2018 r.

WARSZAWA

Spis treści

TABL	1	Podstawa prawna aktualnie wykonywanych orzeczeń	1
TABL	2	Aktualnie wykonywane orzeczenia wg rodzajów przestępstw	2
TABL	3	Zasadnicza kara pozbawienia wolności wg wymiaru kary	4
TABL	3A	Zastępcza kara pozbawienia wolności wg wymiaru kary	4
TABL	3B	Inne środki izolacyjne wg wymiaru kary	4
TABL	4	Orzeczenia wg rodzaju kary	5
TABL	5	Przyczyny zakończenia wykonywanych orzeczeń	6
TABL	6	Wyroki z wyznaczonym przez sąd terminem stawienia się do odbycia kary według podstawy prawnej	7
TABL	7	Wyroki z wyznaczonym przez sąd terminem stawienia się do odbycia kary według rodzajów przestępstw	8
TABL	8	Wyroki z wyznaczonym przez sąd terminem stawienia się do odbycia kary- zasadnicza kara pozbawienia wolności wg wymiaru kary	9
TABL	8A	Wyroki z wyznaczonym przez sąd terminem stawienia się do odbycia kary- zastępcza kara pozbawienia wolności wg wymiaru kary	9
TABL	8B	Wyroki z wyznaczonym przez sąd terminem stawienia się do odbycia kary- inne środki izolacyjne wg wymiaru kary	9
TABL	9	Orzeczenia z wyznaczonym przez sąd terminem stawienia się do odbycia kary wg rodzaju kary	10
TABL	10	Skazani zakwalifikowani do oddziałów terapeutycznych przebywający w tych oddziałach	11
TABL	11	Skazani zakwalifikowani do oddziałów terapeutycznych przebywający poza tymi oddziałami	12
TABL	12	Skazani przebywający poza oddziałami terapeutycznymi wg przyczyn	12
TABL	13	Skazani zakwalifikowani do systemu terapeutycznego poza oddziałem	13
TABL	14	Liczba udzielonych przepustek i zezwoleń	14
TABL	15	Liczba udzielonych zezwoleń na opuszczenie zakładu karnego, aresztu śledczego przez dyrektorów jednostek penitencjarnych	14
TABL	16	Warunkowe zwolnienia	15
TABL	17	Warunkowe zwolnienia - wnioski rozpatrzone pozytywnie	15
TABL	18	Warunkowe zwolnienia - wnioski rozpatrzone negatywnie	15
TABL	19	Pozytywnie i negatywnie rozpatrzone wnioski o warunkowe przedterminowe zwolnienie wg grup i podgrup	16
TABL	20	Zażalenia złożone przez dyrektorów jednostek penitencjarnych na odmowę udzielenia warunkowego przedterminowego zwolnienia	17
TABL	21	Samoagresje	17
TABL	22	Przyczyny samoagresji	17
TABL	23	Wykonanie kary umieszczenia w celi izolacyjnej	18
TABL	24	Zastosowanie art. 46§1 KK	18
TABL	25	Liczba osób wobec których wykonano badania psychologiczne i psychiatryczne	18
TABL	26	Wykonanie budżetu więziennictwa	19
TABL	27	Koszty funkcjonowania więziennictwa	19

TAB. 1 Podstawa prawna aktualnie wykonywanych orzeczeń - stan w dniu 30.06.2018 r.

Ustawa	I kwartał 2018 r.	II kwartał 2018 r.	Z rubryki 3 liczba orzeczeń dotycząca:							
			Dorośli			Młodocianych				
			Razem	Kobiet	Mężczyzn	Razem	Kobiet	Mężczyzn		
1	2	3	4	5	6	7	8	9		
Ogółem	76819	75300	73835	2999	70836	1465	45	1420		
Orzeczenia prawomocne	Razem	67716	66252	65295	2574	62721	957	21	936	
	Kodeks Karny z 1997 r.	63843	62504	61631	2426	59205	873	19	854	
	Kodeks Karny z 1969 r.	339	316	316	6	310	0	0	0	
	Kodeks Wykroczeń	885	864	825	55	770	39	2	37	
	Kodeks Karny Skarbowy	171	195	194	9	185	1	0	1	
	Ustawa o przeciwdziałaniu narkomanii z 2005 r.	2277	2199	2158	66	2092	41	0	41	
	Ustawa o przeciwdziałaniu narkomanii z 1997 r.	38	35	35	1	34	0	0	0	
	Ustawa o wychowaniu w trzeźwości i przeciwdziałaniu alkoholizmowi	19	23	23	0	23	0	0	0	
	Ustawa o rybactwie śródlądowym	16	9	8	0	8	1	0	1	
	Ustawa o prawie autorskim i prawach pokrewnych	1	0	0	0	0	0	0	0	
	Ustawa o ochronie zwierząt	59	52	51	7	44	1	0	1	
	Pozostałe ustawy	68	55	54	4	50	1	0	1	
	Orzeczenia nieprawomocne	Razem	1058	1070	1027	58	969	43	4	39
Kodeks Karny z 1997 r.		977	1003	961	56	905	42	4	38	
Kodeks Karny z 1969 r.		0	0	0	0	0	0	0	0	
Kodeks Karny Skarbowy		0	1	1	0	1	0	0	0	
Ustawa o przeciwdziałaniu narkomanii z 2005 r.		78	63	62	2	60	1	0	1	
Ustawa o przeciwdziałaniu narkomanii z 1997 r.		0	0	0	0	0	0	0	0	
Ustawa o wychowaniu w trzeźwości i przeciwdziałaniu alkoholizmowi		0	0	0	0	0	0	0	0	
Ustawa o rybactwie śródlądowym		0	0	0	0	0	0	0	0	
Ustawa o prawie autorskim i prawach pokrewnych		0	0	0	0	0	0	0	0	
Ustawa o ochronie zwierząt		0	0	0	0	0	0	0	0	
Pozostałe ustawy		3	3	3	0	3	0	0	0	
Tymczasowe areszty		Razem	8045	7978	7513	367	7146	465	20	445
		Kodeks Karny z 1997 r.	7046	6963	6543	336	6207	420	17	403
	Kodeks Karny z 1969 r.	11	11	11	1	10	0	0	0	
	Kodeks Karny Skarbowy	9	11	11	0	11	0	0	0	
	Ustawa o przeciwdziałaniu narkomanii z 2005 r.	952	962	917	28	889	45	3	42	
	Ustawa o przeciwdziałaniu narkomanii z 1997 r.	0	0	0	0	0	0	0	0	
	Ustawa o wychowaniu w trzeźwości i przeciwdziałaniu alkoholizmowi	0	0	0	0	0	0	0	0	
	Ustawa o rybactwie śródlądowym	0	0	0	0	0	0	0	0	
	Ustawa o prawie autorskim i prawach pokrewnych	0	0	0	0	0	0	0	0	
	Ustawa o ochronie zwierząt	1	2	2	0	2	0	0	0	
	Pozostałe ustawy	26	29	29	2	27	0	0	0	



TAB.2 Aktualnie wykonywane orzeczenia według rodzajów przestępstw - stan w dniu 30.06.2018 r.

Przestępstwa przeciwko:	I kwartał 2018 r.	II kwartał 2018 r.	Z rubryki 3 liczba orzeczeń dotycząca:							
			Orzeczenia prawomocne	Orzeczenia nieprawomocne	Tymczasowe areszty	w zw. z artykułem 65 lub 58a *	orzeczenia dotyczące kobiet	orzeczenia dotyczące młodocianych		
1	2	3	4	5	6	7	8	9		
Ogółem	76819	75300	66252	1070	7978	3242	3044	1465		
Razem Kodeks Karny z 1997 r.	71866	70470	62504	1003	6963	2740	2858	1335		
w tym nieumyślni	398	415	362	6	47	0	13	10		
pokojowi, ludzkości oraz wojenne (art. 117 do 126)	27	37	23	0	14	1	1	5		
Rzeczypospolitej Polskiej (art. 127 do 139)	4	4	2	0	2	0	0	0		
obronności (art. 140 do 147)	1	1	1	0	0	0	1	0		
życiu i zdrowiu (art. 148-162)	zabójstwo	148§1	4204	4210	3437	184	589	78	436	47
		148§2	1058	1045	936	37	72	32	34	15
		148§3	23	25	21	0	4	0	3	1
		148§4	6	6	6	0	0	0	2	0
		pozostałe (art. 149-162)	4292	4290	3549	104	637	24	197	116
bezpieczeństwu powszechnemu (art. 163 do 172)	274	308	201	6	101	52	7	8		
bezpieczeństwu w komunikacji (art. 173 do 180)	5891	5702	5542	16	144	11	71	40		
środowisku (art. 181 do 188)	2	4	3	0	1	0	0	0		
wolności (art. 189 do 193)	1275	1230	952	28	250	62	41	25		
wolności sumienia i wyznania (art. 194 do 196)	0	0	0	0	0	0	0	0		
wolności seksualnej i obyczajności (art. 197-205)	zgwałcenie	197§1	1471	1496	1138	80	278	7	4	28
		197§2	110	108	76	6	26	0	0	2
		197§3	548	562	429	36	97	3	7	17
		197§4	53	58	48	0	10	0	2	3
		pozostałe (art. 198-205)	1285	1311	978	51	282	23	14	28
rodzinie i opiece (art. 206-211)	znęcanie się (art. 207)	4545	4461	3746	57	658	3	107	42	
	alimenty (art. 209)	2490	2384	2374	0	10	0	45	0	
	pozostałe (art. 206,208,210,211)	4	5	4	0	1	0	1	0	
czci i nietykalności cielesnej (art. 212 do 217)	20	29	27	0	2	1	3	1		
prawom osób wykonujących pracę zarobkową (art. 218 do 221)	3	2	2	0	0	0	1	0		
działalności instytucji państwowych oraz samorządu (art. 222 do 231)	1633	1570	1375	7	188	69	64	24		
wymiarowi sprawiedliwości (art. 232-247)	ucieczka (art. 242§1 i 4)	20	25	25	0	0	1	0	0	
	niepowrót z przepustki (art. 242§2)	40	29	29	0	0	0	1	0	
	niepowrót z przerwy (art. 242§3)	23	19	17	0	2	0	1	0	
	pozostałe (art. 232-241,243-247)	1730	1627	1539	8	80	15	38	8	
przeciwko wyborom i referendum (art. 248 do 251)	1	0	0	0	0	0	0	0		
porządkowi publicznemu (art. 252-264)	zorganizowana grupa (258)	1038	1029	449	19	561	746	38	4	
	pozostałe (252-257,259-264)	805	803	633	22	148	168	9	8	
ochronie informacji (art. 265 do 269)	6	3	3	0	0	0	1	0		
wiarygodności dokumentów (art. 270 do 277)	477	500	455	1	44	49	37	3		
mieniu (art. 278-295)	kradzież (art. 278)	5181	4851	4753	3	95	33	377	119	
	kradzież z włamaniem (art. 279)	12328	12129	11558	27	544	318	192	220	
	rozbój	280§1	8338	8231	7365	134	732	155	254	294
		280§2	2006	1962	1550	107	305	119	56	109
	wymuszenie rozbójnicze (art. 282)	535	525	431	15	79	40	8	11	
	pozostałe (art. 281,283-295)	9646	9399	8527	53	819	556	771	155	
obrotowi gospodarczemu (art. 296 do 309)	268	282	133	0	149	149	18	0		
obrotowi pieniędzmi i papierami wartościowymi (art. 310 do 316)	201	205	164	2	39	25	16	2		
określone w części wojskowej (art. 317 do 363)	4	3	3	0	0	0	0	0		
Razem Kodeks Karny z 1969 r.	350	327	316	0	11	11	7	0		
w tym nieumyślni	3	2	2	0	0	0	0	0		
zdrowiu i życiu (art. 148-164)	zabójstwo	148§1	268	258	247	0	11	6	5	0
		148§2	0	0	0	0	0	0	0	0
		pozostałe (art. 149-164)	4	3	3	0	0	0	0	0
wolności (art. 165-177)	zgwałcenie	168§1	0	0	0	0	0	0	0	
		168§2	1	1	1	0	0	0	0	
pozostałe (art. 165-167,169-177)	1	1	1	0	0	0	0	0		
rodzinie, opiece i młodzieży (art. 183-188)	alimenty (art. 186)	1	0	0	0	0	0	0	0	
	pozostałe (art. 183-185,187-188)	0	0	0	0	0	0	0	0	
mieniu (art. 199-216)	włamanie (art. 208)	210§1	9	9	9	0	0	1	0	0
		210§2	8	8	8	0	0	1	0	0
		napad rabunkowy	8	8	8	0	0	0	0	0
		pozostałe (art. 199-207,209,211-216)	17	15	15	0	0	0	1	0
gospodarcze i fałszerstwa (art. 217 do 232)	10	8	8	0	0	1	0	0		
udział w zorganizowanej grupie (art. 276)	0	0	0	0	0	0	0	0		
określone w części wojskowej (art 303 do 331)	0	0	0	0	0	0	0	0		
przestępstwa określone w innych artykułach kk z 1969 r.	10	10	10	0	0	0	0	0		
Przestępstwa i wykroczenia określone w innych aktach prawnych	4603	4503	3432	67	1004	491	179	130		

* Kodeks Karny z 1997 r. - art. 65 ; Kodeks Karny z 1969 r. - art. 58a



Wykres 1 Orzeczenia aktualnie wykonywane według wybranych rodzajów przestępstw określonych w Kodeksie Karnym z 1997 r. - stan w dr dniu 30.06.2018 r.

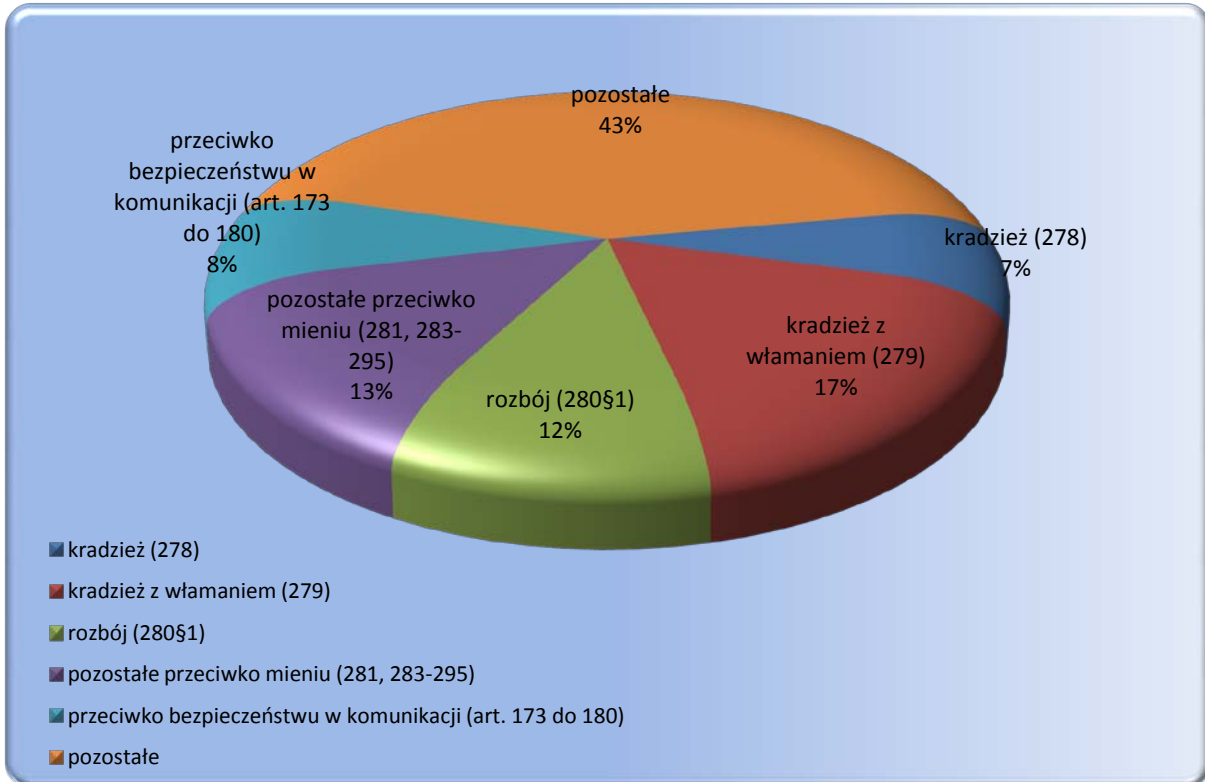

Wykres 2 Orzeczenia aktualnie wykonywane przez kobiety według wybranych rodzajów przestępstw określonych w Kodeksie Karnym z 1997 r. - stan w dr dniu 30.06.2018 r.

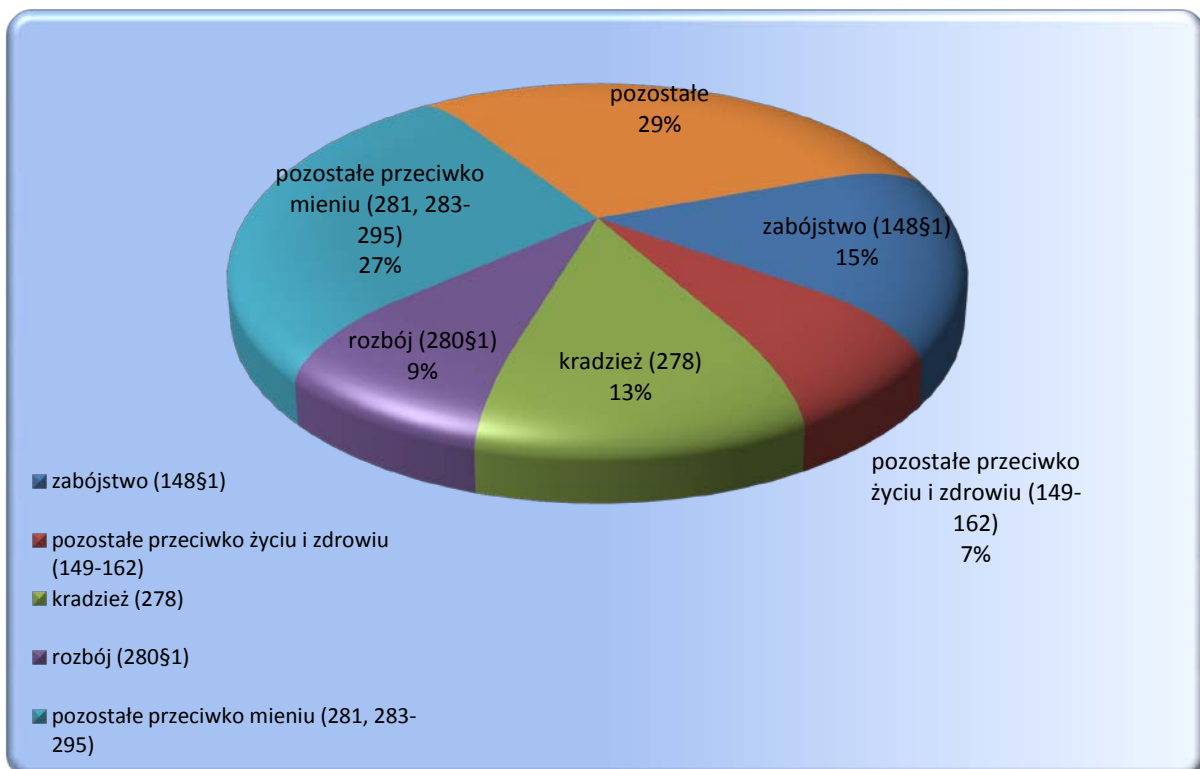

TAB.3 Zasadnicza kara pozbawienia wolności wg wymiaru kary - orzeczenia wykonywane w dniu 30.06.2018 r.

Wymiar kary	I kwartał 2018 r.	II kwartał 2018 r.	Z rubryki 3 liczba orzeczeń dotycząca:						
			Dorosłych			Młodocianych			
			Razem	Kobiet	Mężczyzn	Razem	Kobiet	Mężczyzn	
1	2	3	4	5	6	7	8	9	
Ogółem	62878	61 766	61 017	2 248	58 769	749	18	731	
Orzeczenia prawomocne	Razem	61820	60 696	59 990	2 190	57 800	706	14	692
	do 3 miesięcy	819	673	659	35	624	14	0	14
	powyżej 3 do 6 miesięcy	4306	4 080	3 995	185	3810	85	5	80
	powyżej 6 m do 1 roku	10721	10 239	10 075	401	9674	164	3	161
	powyżej 1 r do 1 r 6 m	7672	7 308	7 227	247	6980	81	1	80
	powyżej 1 r 6 m do 2 lat	8280	7 937	7 819	308	7511	118	2	116
	powyżej 2 lat do 3 lat	9180	9 191	9 062	264	8798	129	1	128
	powyżej 3 lat do 5 lat	9862	10 097	10 018	257	9761	79	2	77
	powyżej 5 lat do 10 lat	6345	6 513	6 493	271	6222	20	0	20
	powyżej 10 lat do 15 lat	2452	2 466	2 456	145	2311	10	0	10
	powyżej 15 lat do 20 lat	41	49	49	0	49	0	0	0
	25 lat	1734	1 727	1 721	63	1658	6	0	6
	kara dożywotniego pozb. wolności	408	416	416	14	402	0	0	0
Orzeczenia nieprawomocne	Razem	1058	1 070	1 027	58	969	43	4	39
	do 3 miesięcy	1	0	0	0	0	0	0	0
	powyżej 3 do 6 miesięcy	5	4	4	0	4	0	0	0
	powyżej 6 m do 1 roku	32	32	32	1	31	0	0	0
	powyżej 1 r do 1 r 6 m	31	38	36	2	34	2	0	2
	powyżej 1 r 6 m do 2 lat	49	34	31	3	28	3	0	3
	powyżej 2 lat do 3 lat	136	138	132	10	122	6	1	5
	powyżej 3 lat do 5 lat	373	379	363	20	343	16	1	15
	powyżej 5 lat do 10 lat	266	268	258	16	242	10	0	10
	powyżej 10 lat do 15 lat	95	109	103	4	99	6	2	4
	powyżej 15 lat do 20 lat	6	5	5	0	5	0	0	0
	25 lat	42	46	46	2	44	0	0	0
	kara dożywotniego pozb. wolności	22	17	17	0	17	0	0	0

TAB.3A Zastępcza kara pozbawienia wolności wg wymiaru kary - orzeczenia wykonywane w dniu 30.06.2018 r.

Wymiar kary	I kwartał 2018 r.	II kwartał 2018 r.	Z rubryki 3 liczba orzeczeń dotycząca:					
			Dorosłych			Młodocianych		
			Razem	Kobiet	Mężczyzn	Razem	Kobiet	Mężczyzn
1	2	3	4	5	6	7	8	9
RAZEM	4 907	4 582	4 369	318	4 051	213	5	208
do 1 miesiąca	220	159	150	12	138	9	0	9
powyżej 1 miesiąca do 6 miesięcy	3 626	3 295	3 127	247	2 880	168	4	164
powyżej 6 miesięcy do 9 miesięcy	662	697	677	41	636	20	1	19
powyżej 9 miesięcy do 1 roku	399	431	415	18	397	16	0	16

* zastępcza kara pozbawienia wolności za grzywnę orzeczoną samodzielnie, zastępcza kara pozbawienia wolności za grzywnę orzeczoną obok kary pozbawienia wolności lub ograniczenia wolności, zastępcza kara pozbawienia wolności za ograniczenie wolności

TAB.3B Inne środki izolacyjne * wg wymiaru kary - orzeczenia wykonywane w dniu 30.06.2018 r.

Wymiar kary	I kwartał 2018 r.	II kwartał 2018 r.	Z rubryki 3 liczba orzeczeń dotycząca:					
			Dorosłych			Młodocianych		
			Razem	Kobiet	Mężczyzn	Razem	Kobiet	Mężczyzn
1	2	3	4	5	6	7	8	9
RAZEM	989	974	936	66	870	38	2	36
do 1 miesiąca	953	929	891	62	829	38	2	36
powyżej 1 miesiąca do 6 miesięcy	36	45	45	4	41	0	0	0
powyżej 6 miesięcy do 9 miesięcy	0	0	0	0	0	0	0	0
powyżej 9 miesięcy do 1 roku	0	0	0	0	0	0	0	0

* zastępcza kara pozbawienia wolności za grzywnę orzeczoną za wykroczenie skarbowe; kara aresztu; zastępcza kara aresztu za grzywnę lub za ograniczenie wolności; kara porządkowa; środek przymusu orzeczony w postępowaniu cywilnym

TAB.3C Średni wymiar kary i mediana wykonywanych kar

Średni wymiar kary i mediana wykonywanych kar	I kwartał 2018 r.	II kwartał 2018 r.	Przyrost
Średni wymiar prawomocnie orzeczonej zasadniczej kary pozbawienia wolności (w miesiącach) : (bez kary dożywotniego pozbawienia wolności)	44,02	44,96	0,94
Mediana prawomocnie orzeczonej zasadniczej kary pozbawienia wolności (w miesiącach) : (bez kary dożywotniego pozbawienia wolności)	24,00	24,00	0,00
Średni wymiar prawomocnie orzeczonej zasadniczej kary pozbawienia wolności (w miesiącach) : (bez kary dożywotniego pozbawienia wolności i kary 25 lat pozbawienia wolności)	36,58	37,45	0,87
Mediana prawomocnie orzeczonej zasadniczej kary pozbawienia wolności (w miesiącach) : (bez kary dożywotniego pozbawienia wolności i kary 25 lat pozbawienia wolności)	24,00	24,00	0,00
Średni wymiar zastępczej kary pozbawienia wolności (w miesiącach) :	4,67	4,88	0,21
Średni wymiar innych środków izolacyjnych (w miesiącach) :	0,53	0,57	0,04



TAB.4 Aktualnie wykonywane orzeczenia wg rodzaju kary - stan w dniu 30.06.2018 r.

Rodzaj kary		I kwartał 2018 r.	II kwartał 2018 r.	Z rubryki 3 liczba orzeczeń dotycząca:					
				Dorośli			Młodocianych		
				Razem	Kobiet	Mężczyzn	Razem	Kobiet	Mężczyzn
1	2	3	4	5	6	7	8	9	
Ogółem		76819	75300	73835	2999	70836	1465	45	1420
Orzeczenia prawomocne	Razem	67716	66252	65295	2574	62721	957	21	936
	kara dożywotniego pozbawienia wolności	408	416	416	14	402	0	0	0
	kara 25 lat pozbawienia wolności	1733	1725	1719	63	1656	6	0	6
	kara pozbawienia wolności	59679	58555	57855	2113	55742	700	14	686
	kara aresztu wojskowego	0	0	0	0	0	0	0	0
	zastępcza kara pozbawienia wolności za grzywnę orzeczoną samoistnie	367	325	317	12	305	8	0	8
	zastępcza kara pozbawienia wolności za grzywnę orzeczoną obok kary pozbawienia wolności lub ograniczenia wolności	281	227	225	5	220	2	0	2
	zastępcza kara pozbawienia wolności za ograniczenie wolności	4259	4030	3827	301	3526	203	5	198
	zastępcza kara pozbawienia wolności za grzywnę orzeczoną za wykroczenie skarbowe	65	79	78	7	71	1	0	1
	kara aresztu	111	129	127	10	117	2	0	2
	zastępcza kara aresztu za grzywnę lub za ograniczenie wolności	803	759	724	48	676	35	2	33
	kara porządkowa	10	7	7	1	6	0	0	0
	środek przymusu orzeczony w postępowaniu cywilnym	0	0	0	0	0	0	0	0
Orzeczenia nieprawomocne	Razem	1058	1070	1027	58	969	43	4	39
	kara dożywotniego pozbawienia wolności	22	17	17	0	17	0	0	0
	kara 25 lat pozbawienia wolności	42	46	46	2	44	0	0	0
	kara pozbawienia wolności	994	1007	964	56	908	43	4	39
	kara aresztu wojskowego	0	0	0	0	0	0	0	0
Tymczasowe aresztowanie		8045	7978	7513	367	7146	465	20	445



TAB.5 Przyczyny zakończenia wykonywanych orzeczeń w II kwartale 2018 r.

Wyszczególnienie		I kwartał 2018 r.	II kwartał 2018 r.	Z rubryki 3 liczba orzeczeń dotycząca:					
				Dorosłych			Młodocianych		
				Razem	Kobiet	Mężczyzn	Razem	Kobiet	Mężczyzn
1	2	3	4	5	6	7	8	9	
Ogółem		32197	32576	31680	1782	29898	896	54	842
zasadnicza kara pozbawienia wolności	Razem	13528	13598	13469	504	12965	129	6	123
	decyzja organu prowadzącego postępowanie karne	1317	1182	1158	74	1084	24	1	23
	ukończenie kary	9500	9553	9461	307	9154	92	5	87
	warunkowe przedterminowe zwolnienie	2316	2413	2402	108	2294	11	0	11
	przerwa w wykonaniu kary	336	402	401	14	387	1	0	1
	zgon	52	39	39	1	38	0	0	0
	inne przyczyny	7	9	8	0	8	1	0	1
	zastępcza kara pozbawienia wolności	Razem	5568	5866	5629	413	5216	237	19
decyzja organu prowadzącego postępowanie karne		833	847	792	94	698	55	3	52
ukończenie kary		3916	4192	4019	286	3733	173	15	158
warunkowe przedterminowe zwolnienie		0	1	1	0	1	0	0	0
przerwa w wykonaniu kary		63	68	68	5	63	0	0	0
zgon		9	8	8	0	8	0	0	0
uiszczenie grzywny		737	731	722	28	694	9	1	8
inne przyczyny		10	19	19	0	19	0	0	0
inne środki izolacyjne *	Razem	9600	9605	9291	649	8642	314	21	293
	decyzja organu prowadzącego postępowanie karne	83	59	55	7	48	4	0	4
	ukończenie kary	8345	8321	8022	606	7416	299	20	279
	przerwa w wykonaniu kary	102	111	111	0	111	0	0	0
	zgon	18	13	13	0	13	0	0	0
	uiszczenie grzywny	1052	1099	1088	36	1052	11	1	10
	inne przyczyny	0	2	2	0	2	0	0	0
tymczasowy areszt	Razem	3501	3507	3291	216	3075	216	8	208
	decyzja organu prowadzącego postępowanie karne	3333	3268	3063	201	2862	205	5	200
	upływ terminu tymczasowego aresztowania	128	209	198	14	184	11	3	8
	zgon	3	5	5	0	5	0	0	0
	inne przyczyny	37	25	25	1	24	0	0	0

* zastępcza kara pozbawienia wolności za grzywnę orzeczoną za wykroczenie skarbowe; kara aresztu; zastępcza kara aresztu za grzywnę lub za ograniczenie wolności; kara porządkowa; środek przymusu orzeczony w postępowaniu cywilnym



TAB.6 Wyroki z wyznaczonym przez sąd terminem stawienia się do odbycia kary według podstawy prawnej stan w dniu 30.06.2018 r.

1	I kwartał 2018 r.	II kwartał 2018 r.	Z rubryki 3 liczba orzeczeń dotycząca:					
			Dorosłych			Młodocianych		
			Razem	Kobiet	Mężczyzn	Razem	Kobiet	Mężczyzn
2	3	4	5	6	7	8	9	
Razem	53434	55057	53579	5696	47883	1478	146	1332
Kodeks Karny z 1997 r.	29310	30604	29839	2507	27332	765	58	707
Kodeks Karny z 1969 r.	9	6	6	0	6	0	0	0
Kodeks Wykroczeń	15063	14874	14312	1553	12759	562	67	495
Kodeks Karny Skarbowy	5063	5649	5602	1300	4302	47	13	34
Ustawa o przeciwdziałaniu narkomanii z 2005 r.	1949	1969	1885	84	1801	84	4	80
Ustawa o przeciwdziałaniu narkomanii z 1997 r.	26	19	19	0	19	0	0	0
Ustawa o wychowaniu w trzeźwości i przeciwdziałaniu alkoholizmowi	835	716	708	57	651	8	1	7
Ustawa o rybactwie śródlądowym	41	36	35	0	35	1	0	1
Ustawa o prawie autorskim i prawach pokrewnych	6	6	6	2	4	0	0	0
Ustawa o ochronie zwierząt	54	58	57	11	46	1	0	1
Pozostałe ustawy	1078	1120	1110	182	928	10	3	7

Wykres 3 Wyroki z wyznaczonym przez sąd terminem stawienia się do odbycia kary wg wybranych ustaw - stan w dniu 30.06.2018 r.

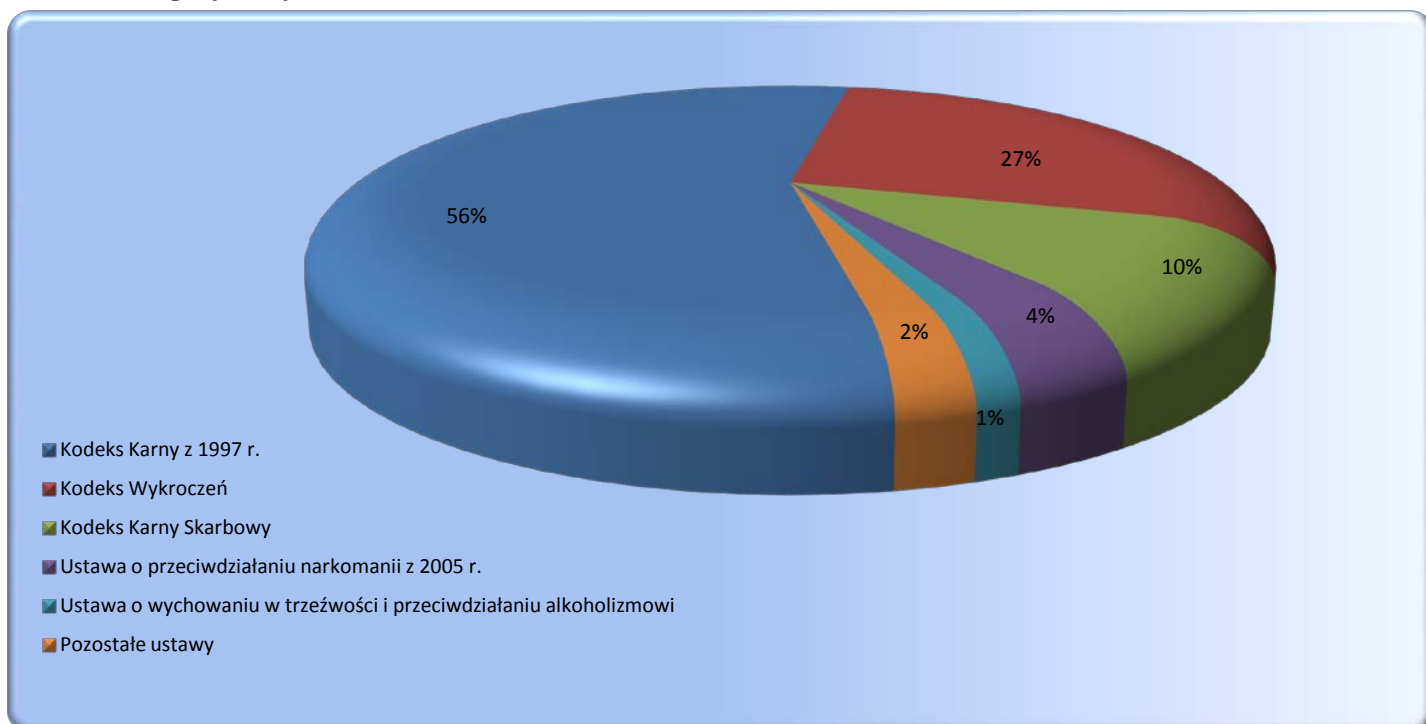

TAB.7 Wyroki z wyznaczonym przez sąd terminem stawienia się do odbycia kary według rodzajów przestępstw stan w dniu 30.06.2018 r.

Przestępstwa przeciwko:	I kwartał 2018 r.	II kwartał 2018 r.	z rubryki 3			
			w zw. z artykułem 65 lub 58a *	orzeczenia dotyczące kobiet	orzeczenia dotyczące młodocianych	
1	2	3	4	5	6	
Ogółem	53434	55057	298	5842	1478	
Razem Kodeks Karny z 1997 r.	29310	30604	298	2565	765	
w tym nieумыślni	300	292	0	25	2	
pokojowi, ludzkości oraz wojenne (art. 117 do 126)	15	16	0	0	0	
Rzeczypospolitej Polskiej (art. 127 do 139)	1	2	0	0	0	
obronności (art. 140 do 147)	2	3	2	0	0	
życiu i zdrowiu (art. 148-162)	zabójstwo	148§1	6	5	0	2
		148§2	1	4	0	0
		148§3	0	0	0	0
		148§4	0	0	0	0
		pozostałe (art. 149-162)	1557	1597	1	101
bezpieczeństwu powszechnemu (art. 163 do 172)	44	37	0	2	1	
bezpieczeństwu w komunikacji (art. 173 do 180)	5411	5436	1	161	53	
środowisku (art. 181 do 188)	2	3	0	1	0	
wolności (art. 189 do 193)	886	940	3	48	16	
wolności sumienia i wyznania (art. 194 do 196)	1	1	0	0	0	
wolności seksualnej i obyczajności (art. 197-205)	zgwałcenie	197§1	66	66	1	1
		197§2	12	11	0	0
		197§3	14	11	0	1
		197§4	0	0	0	0
		pozostałe (art. 198-205)	137	144	6	9
rodzinnie i opiece (art. 206-211)	znęcanie się (art. 207)	998	1041	0	27	
	alimenty (art. 209)	2060	2517	0	76	
	pozostałe (art. 206,208,210,211)	8	11	0	5	
czci i netykalności cielesnej (art. 212 do 217)	77	86	0	13	2	
prawom osób wykonujących pracę zarobkową (art. 218 do 221)	18	17	0	3	0	
działalności instytucji państwowych oraz samorządu (art. 222 do 231)	1160	1199	4	90	45	
wymiarowi sprawiedliwości (art. 232-247)	ucieczka(art. 242§1 i 4)	19	19	0	0	
	niepowrót z przepustki (art. 242§2)	23	23	0	2	
	niepowrót z przerwy (art. 242§3)	22	23	0	1	
	pozostałe (art. 232-241,243-247)	1488	1535	0	60	
przeciwko wyborom i referendum (art. 248 do 251)	0	3	0	0		
porządkowi publicznemu (art. 252-264)	zorganizowana grupa (art. 258)	114	154	78	13	
	pozostałe (art. 252-257,259-264)	249	279	11	31	
ochronie informacji (art. 265 do 269)	6	9	0	1		
wiarygodności dokumentów (art. 270 do 277)	901	1093	11	258		
mieniu (art. 278-295)	kradzież (art. 278)	3824	3874	6	482	
		kradzież z włamaniem (art. 279)	2669	2768	36	99
	rozbój	280§1	859	875	6	45
		280§2	68	49	4	0
	wymuszenie rozbójnicze (art. 282)	108	115	7	2	
	pozostałe (art. 281,283-295)	6256	6410	85	998	
obrotowi gospodarczemu (art. 296 do 309)	185	186	34	28		
obrotowi pieniędzmi i papierami wartościowymi (art. 310 do 316)	35	40	2	5		
określone w części wojskowej (art. 317 do 363)	8	2	0	0		
Razem Kodeks Karny z 1969 r.	9	6	0	0	0	
w tym nieумыślni	0	0	0	0	0	
zdrowiu i życiu (art. 148-164)	zabójstwo	148§1	0	0	0	
		148§2	0	0	0	
		pozostałe (art. 149-164)	2	0	0	0
wolności (art. 165-177)	zgwałcenie	168§1	0	0	0	
		168§2	0	0	0	
pozostałe (art. 165-167,169-177)	0	1	0	0		
rodzinnie, opiece i młodzieży (art. 183-188)	alimenty (art. 186)	0	0	0	0	
	pozostałe (art. 183-185,187-188)	0	0	0	0	
mieniu (art. 199-216)	włamania (art. 208)	2	0	0	0	
		napad	210§1	1	1	0
	rabunkowy	210§2	0	0	0	
	pozostałe (art. 199-207,209,211-216)	4	4	0	0	
gospodarcze i fałszerstwa (art. 217 do 232)	0	0	0	0		
udział w zorganizowanej grupie (art. 276)	0	0	0	0		
wojskowe (art 303 do 331)	0	0	0	0		
przestępstwa określone w innych artykułach kk z 1969 r.	0	0	0	0		
Przestępstwa i wykroczenia określone w innych aktach prawnych	24115	24447	0	3277	713	

* Kodeks Karny z 1997 r. - art. 65 ; Kodeks Karny z 1969 r. - art. 58a



TAB.8 Wyroki z wyznaczonym przez sąd terminem stawienia się do odbycia kary
zasadnicza kara pozbawienia wolności wg wymiaru kary - stan w dniu 30.06.2018 r.

Wymiar kary	I kwartał 2018 r.	II kwartał 2018 r.	Z rubryki 3 liczba orzeczeń dotycząca:					
			Dorosłych			Młodocianych		
			Razem	Kobiet	Mężczyzn	Razem	Kobiet	Mężczyzn
1	2	3	4	5	6	7	8	9
Ogółem	17869	18451	18 101	1 051	17 050	350	15	335
do 3 miesięcy	1504	1602	1 563	111	1452	39	1	38
powyżej 3 do 6 miesięcy	4437	4700	4 590	266	4324	110	7	103
powyżej 6 m do 1 roku	6293	6437	6 319	376	5943	118	3	115
powyżej 1 r do 1r 6 m	2303	2317	2 290	112	2178	27	2	25
powyżej 1 r 6 m do 2 lat	1887	1931	1 900	123	1777	31	0	31
powyżej 2 lat do 3 lat	853	871	852	42	810	19	1	18
powyżej 3 lat do 5 lat	468	471	465	17	448	6	1	5
powyżej 5 lat do 10 lat	114	111	111	4	107	0	0	0
powyżej 10 lat do 15 lat	10	11	11	0	11	0	0	0
powyżej 15 lat do 20 lat	0	0	0	0	0	0	0	0
25 lat	0	0	0	0	0	0	0	0
kara dożywotniego pozbawienia wolności	0	0	0	0	0	0	0	0

TAB.8A Wyroki z wyznaczonym przez sąd terminem stawienia się do odbycia kary
zastępcza kara pozbawienia wolności wg wymiaru kary - stan w dniu 30.06.2018 r.

Wymiar kary	I kwartał 2018 r.	II kwartał 2018 r.	Z rubryki 3 liczba orzeczeń dotycząca:					
			Dorosłych			Młodocianych		
			Razem	Kobiet	Mężczyzn	Razem	Kobiet	Mężczyzn
1	2	3	4	5	6	7	8	9
Ogółem	15 659	16 501	15 981	1 933	14 048	520	48	472
do 1 miesiąca	4 210	4 144	4 047	534	3 513	97	7	90
powyżej 1 miesiąca do 6 miesięcy	10 484	11 250	10 874	1 328	9 546	376	37	339
powyżej 6 miesięcy do 9 miesięcy	679	780	747	53	694	33	4	29
powyżej 9 miesięcy do 1 roku	286	327	313	18	295	14	0	14

* zastępcza kara pozbawienia wolności za grzywnę orzeczoną samodzielnie, zastępcza kara pozbawienia wolności za grzywnę orzeczoną obok kary pozbawienia wolności lub ograniczenia wolności, zastępcza kara pozbawienia wolności za ograniczenie wolności

TAB.8B Wyroki z wyznaczonym przez sąd terminem stawienia się do odbycia kary
inne środki izolacyjne * wg wymiaru kary - stan w dniu 30.06.2018 r.

Wymiar kary	I kwartał 2018 r.	II kwartał 2018 r.	Z rubryki 3 liczba orzeczeń dotycząca:					
			Dorosłych			Młodocianych		
			Razem	Kobiet	Mężczyzn	Razem	Kobiet	Mężczyzn
1	2	3	4	5	6	7	8	9
Ogółem	19 906	20 105	19497	2 712	16 785	608	83	525
do 1 miesiąca	19 539	19 699	19 094	2 633	16 461	605	82	523
powyżej 1 miesiąca do 6 miesięcy	367	406	403	79	324	3	1	2
powyżej 6 miesięcy do 9 miesięcy	0	0	0	0	0	0	0	0
powyżej 9 miesięcy do 1 roku	0	0	0	0	0	0	0	0

* zastępcza kara pozbawienia wolności za grzywnę orzeczoną za wykroczenie skarbowe; kara aresztu; zastępcza kara aresztu za grzywnę lub za ograniczenie wolności; kara porządkowa; środek przymusu orzeczony w postępowaniu cywilnym

TAB.8C Średni wymiar kary i mediana orzeczeń z wyznaczonym przez sąd terminem stawienia się do odbycia kary

Średni wymiar kary i mediana orzeczeń z wyznaczonym przez sąd terminem stawienia się do odbycia kary	I kwartał 2018 r.	II kwartał 2018 r.	Przyrost
Średni wymiar prawomocnie orzeczonej zasadniczej kary pozbawienia wolności (w miesiącach) : (bez kary dożywotniego pozbawienia wolności)	13,11	12,96	-0,15
Mediana prawomocnie orzeczonej zasadniczej kary pozbawienia wolności (w miesiącach) : (bez kary dożywotniego pozbawienia wolności)	10,00	10,00	0,00
Średni wymiar prawomocnie orzeczonej zasadniczej kary pozbawienia wolności (w miesiącach) : (bez kary dożywotniego pozbawienia wolności i kary 25 lat pozbawienia wolności)	13,11	12,96	-0,15
Mediana prawomocnie orzeczonej zasadniczej kary pozbawienia wolności (w miesiącach) : (bez kary dożywotniego pozbawienia wolności i kary 25 lat pozbawienia wolności)	10,00	10,00	0,00
Średni wymiar zastępczej kary pozbawienia wolności (w miesiącach) :	2,61	2,62	0,01
Średni wymiar innych środków izolacyjnych (w miesiącach) :	0,35	0,35	0,00



TAB.9 Orzeczenia z wyznaczonym przez sąd terminem stawienia się do odbycia kary wg rodzaju kary - stan w dniu 30.06.2018 r

Rodzaj kary	I kwartał 2018 r.	II kwartał 2018 r.	Z rubryki 3 liczba orzeczeń dotycząca:					
			Dorosłych			Młodocianych		
			Razem	Kobiet	Mężczyzn	Razem	Kobiet	Mężczyzn
1	2	3	4	5	6	7	8	9
Ogółem	53434	55057	53579	5696	47883	1478	146	1332
kara dożywotniego pozbawienia wolności	0	0	0	0	0	0	0	0
kara 25 lat pozbawienia wolności	0	0	0	0	0	0	0	0
kara pozbawienia wolności	17869	18451	18101	1051	17050	350	15	335
kara aresztu wojskowego	0	0	0	0	0	0	0	0
zastępcza kara pozbawienia wolności za grzywnę orzeczoną samoistnie	6283	6875	6763	919	5844	112	13	99
zastępcza kara pozbawienia wolności za grzywnę orzeczoną obok kary pozbawienia wolności lub ograniczenia wolności	2973	2786	2763	314	2449	23	0	23
zastępcza kara pozbawienia wolności za ograniczenie wolności	6403	6840	6455	700	5755	385	35	350
zastępcza kara pozbawienia wolności za grzywnę orzeczoną za wykroczenie skarbowe	3326	3769	3730	964	2766	39	12	27
kara aresztu	338	340	323	29	294	17	1	16
zastępcza kara aresztu za grzywnę lub za ograniczenie wolności	16216	15981	15429	1718	13711	552	70	482
kara porządkowa	26	15	15	1	14	0	0	0
środek przymusu orzeczony w postępowaniu cywilnym	0	0	0	0	0	0	0	0

Wykres 4 Orzeczenia z wyznaczonym przez sąd terminem stawienia się do odbycia kary wg rodzaju kary stan w dniu 30.06.2018 r

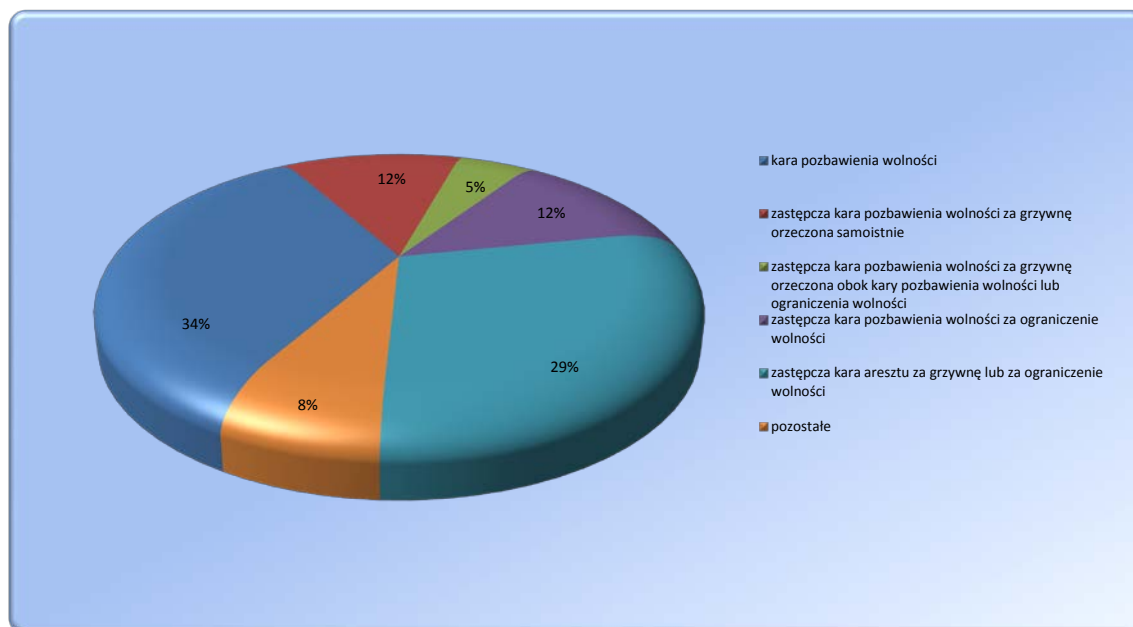

TABL.10 Skazani zakwalifikowani do oddziałów terapeutycznych przebywający w tych oddziałach stan w dniu 30.06.2018 r.¹

Wyszczególnienie	I kwartał 2018 r.	II kwartał 2018 r.	Z rubryki 3:			
			kobiety	M	P	R
1	2	3	4	5	6	7
Ogółem	3155	3203	168	40	1538	1625
z niepsychotycznymi zaburzeniami psychicznymi, upośledzeni umysłowo	1546	1582	61	19	728	835
w tym z zaburzeniami preferencji seksualnych	327	341	0	4	209	128
uzależnieni od środków odurzających lub psychotropowych	528	504	30	15	193	296
uzależnieni od alkoholu	1081	1117	77	6	617	494

Wykres 5 Skazani przebywający w oddziałach terapeutycznych w podziale na grupy

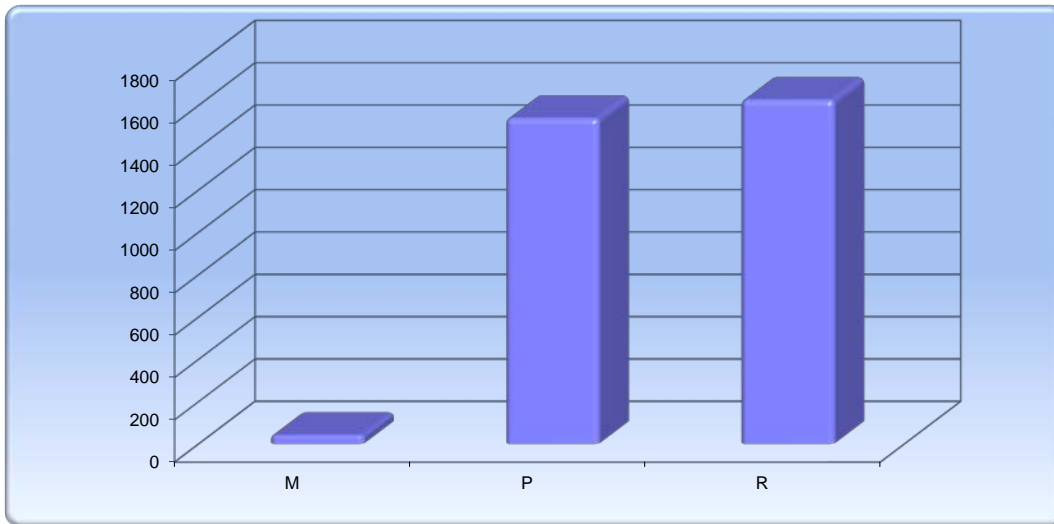

Wykres 6 Skazani przebywający w oddziałach terapeutycznych wg przyczyn skierowania

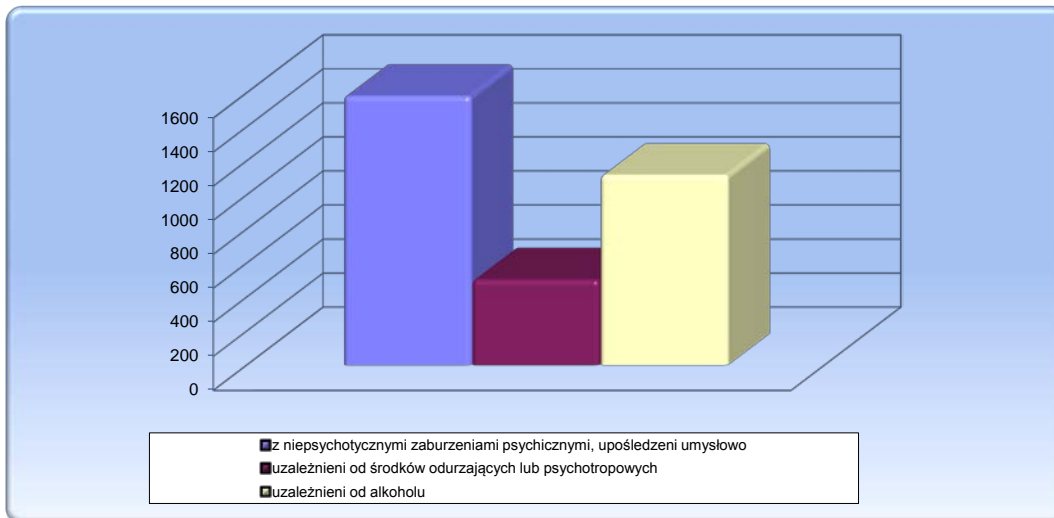

¹ Źródło: Biuro Penitencjarne CZSW



TABL. 11 Skazani zakwalifikowani do oddziałów terapeutycznych przebywający poza tymi oddziałami
-stan w dniu 30.06.2018¹

Wyszczególnienie	I kwartał 2018 r.	II kwartał 2018 r.	Z rubryki 3:			
			kobiety	M	P	R
1	2	3	4	5	6	7
Ogółem	797	848	47	21	414	413
z niepsychotycznymi zaburzeniami psychicznymi, upośledzeni umysłowo	155	140	5	6	53	81
w tym z zaburzeniami preferencji seksualnych	28	30	0	0	22	8
uzależnieni od środków odurzających lub psychotropowych	137	170	12	9	51	110
uzależnieni od alkoholu	505	538	30	6	310	222

TABL. 12 Skazani zakwalifikowani do oddziałów terapeutycznych przebywający poza tymi oddziałami
wg przyczyn¹

Wyszczególnienie	Leczenie	II sprawy	Oczekiwanie na trans.	Z innej przyczyny
I kwartał 2018 r.	18	7	200	572
II kwartał 2018 r.	21	15	226	586

Wykres 7 Skazani zakwalifikowani do oddziałów terapeutycznych przebywający poza tymi oddziałami
w podziale na grupy

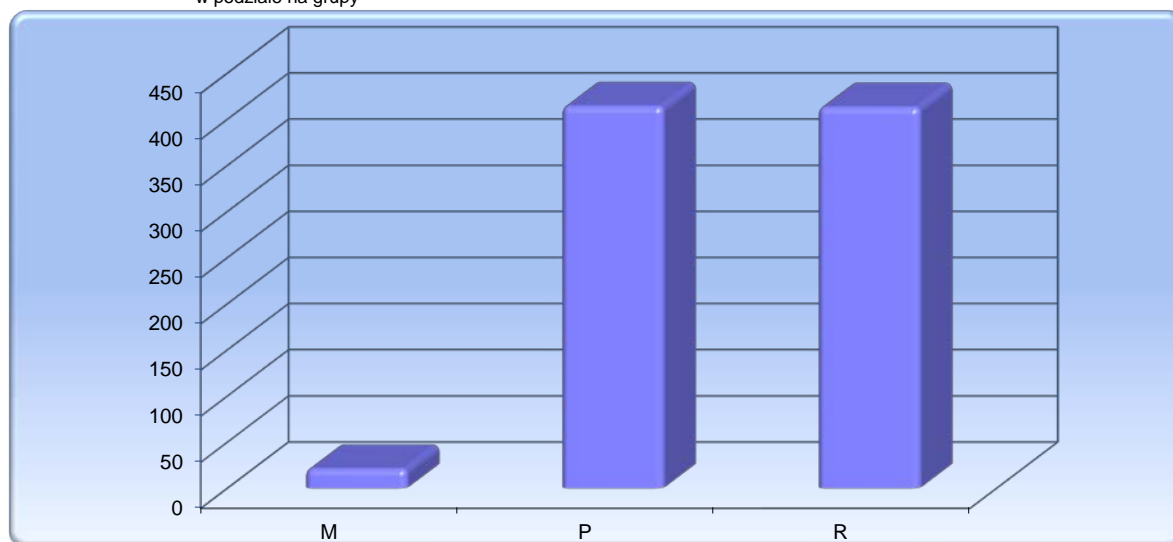

Wykres 8 Skazani zakwalifikowani do oddziałów terapeutycznych przebywający poza tymi oddziałami
wg przyczyn skierowania

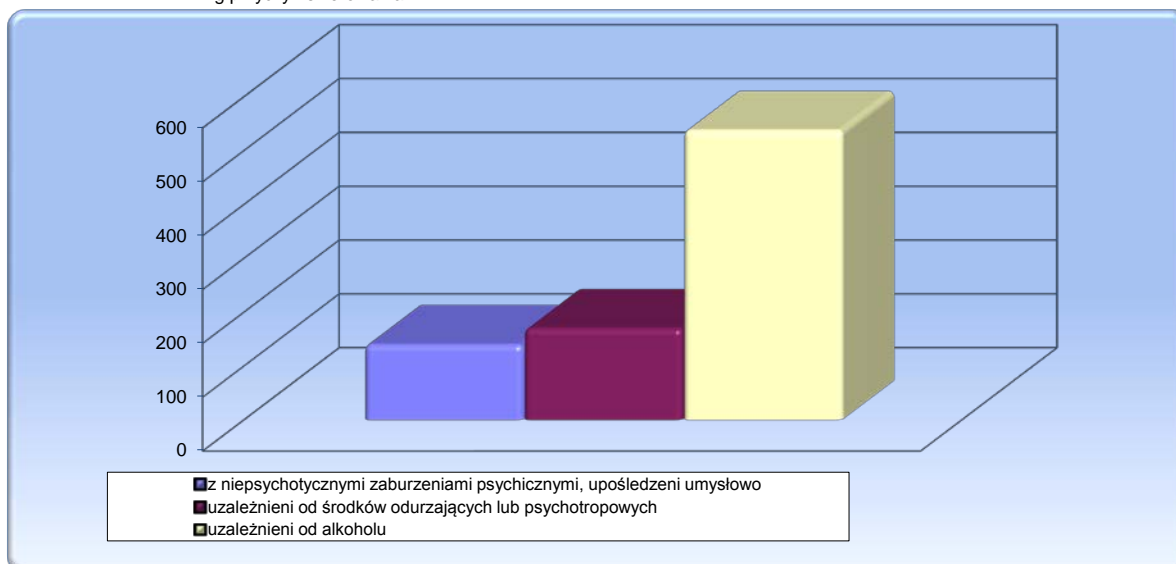

¹ Źródło: Biuro Penitencjarne CZSW



TABL. 13 Skazani zakwalifikowani do systemu terapeutycznego poza oddziałem
-stan w dniu 30.06.2018¹

Wyszczególnienie	I kwartał 2018 r.	II kwartał 2018 r.	Z rubryki 3:			
			kobiety	M	P	R
1	2	3	4	5	6	7
Ogółem	731	788	49	16	267	505
z niepsychotycznymi zaburzeniami psychicznymi, upośledzeni umysłowo	0	0	0	0	0	0
uzależnieni od środków odurzających lub psychotropowych	222	225	27	11	76	138
uzależnieni od alkoholu	508	562	22	5	190	367
niepełnosprawni fizycznie	1	1	0	0	1	0

Wykres 9 Skazani zakwalifikowani do systemu terapeutycznego poza oddziałem w podziale na grupy

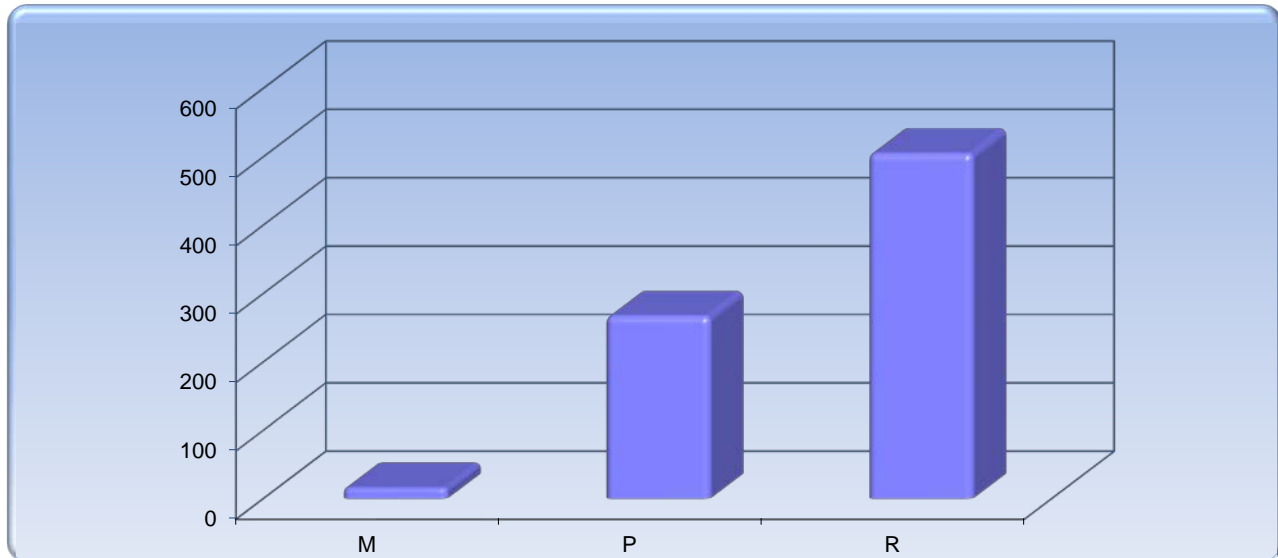

Wykres 10 Skazani zakwalifikowani do systemu terapeutycznego poza oddziałem wg przyczyn skierowania

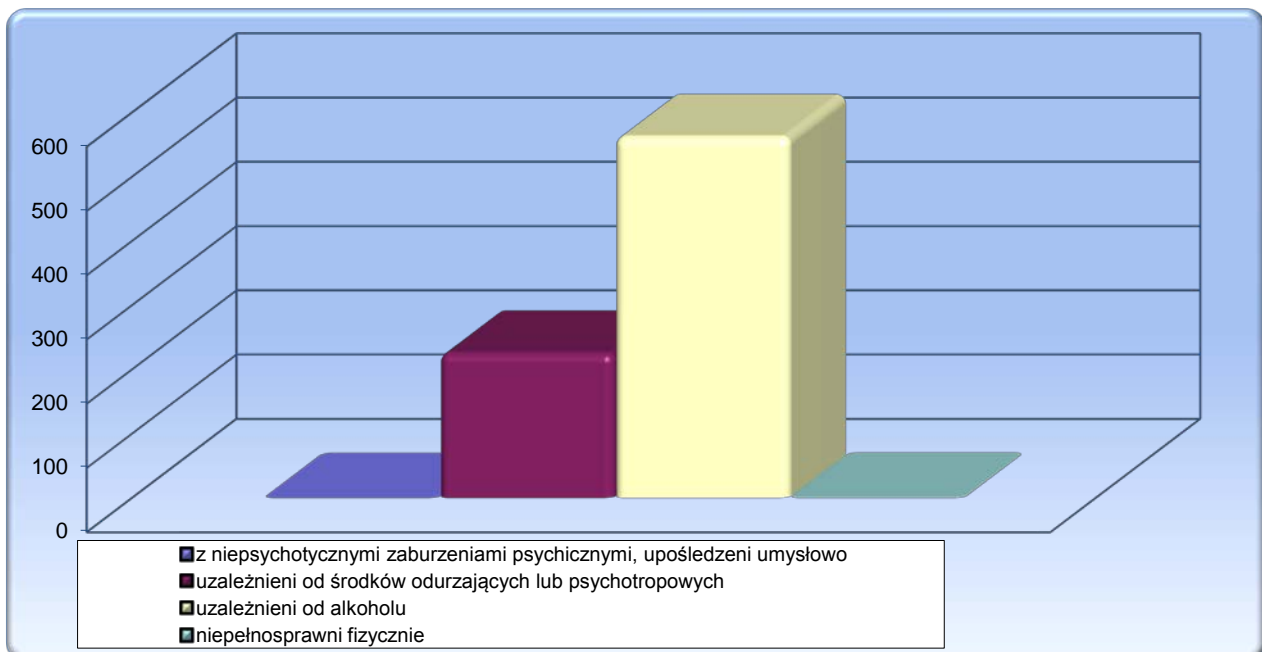

¹ Źródło: Biuro Penitencjarne CZSW



ZESTAWIENIE ZE WSZYSTKICH OKRĘGÓW

TABL. 14 Liczba udzielonych przepustek i zezwoleń na czasowe opuszczenie zakładu karnego, aresztu śledczego¹

Przepustki i zezwolenia określone w :	Liczba osób korzystających		Liczba przepustek i zezwoleń		Samowolne przedłużenie czasu przepustki lub zezwolenia w II kwartale 2018					
					spóźnienia*			niepowroty		
	I kwartał 2018 r.	II kwartał 2018 r.	I kwartał 2018 r.	II kwartał 2018 r.	liczba osób	liczba spóźnień	% 6/4	liczba osób	liczba niepowrotów	% 9/4
	0	1	2	3	4	5	6	7	8	9
Ogółem			15177	17705	117	117	0,66%	52	52	0,29%
art. 91 pkt 7 kkw	585	873	624	989	9	9	0,91%	2	2	0,20%
art. 92 pkt 9 kkw	631	693	974	1165	7	7	0,60%	4	4	0,34%
art. 138 § 1 pkt 7 kkw	3297	3492	8412	8996	43	43	0,48%	26	26	0,29%
art. 138 § 1 pkt 8 kkw	2359	2746	4053	5303	44	44	0,83%	15	15	0,28%
art. 165 § 2 kkw	49	66	71	104	0	0	0,00%	1	1	0,96%
art. 141a § 1 kkw (bez asysty)	466	642	635	802	13	13	1,62%	4	4	0,50%
art. 141a § 1 kkw (z asystą)	80	73	87	80	1	1	1,25%	0	0	0,00%
art. 141a § 1 kkw (konwój)	309	255	321	266	0	0	0,00%	0	0	0,00%

* przez spóźnienie należy rozumieć samowolne przedłużenie czasu przepustki lub zezwolenia zakończone dobrowolnym zgłoszeniem się nie później niż 24 godziny po wyznaczonym terminie powrotu

TABL. 14A Liczba osadzonych korzystających z przepustek i zezwoleń

Wyszczególnienie	I kwartał 2018 r.	II kwartał 2018 r.
Liczba zezwoleń udzielonych tymczasowo aresztowanym	0	0
Liczba osadzonych korzystających z przepustek i zezwoleń	5258	5525

TABL. 15 Liczba udzielonych zezwoleń na opuszczenie zakładu karnego, aresztu śledczego przez dyrektorów jednostek penitencjarnych¹

Zezwolenia określone w :	Liczba osób korzystających		Liczba zezwoleń		Samowolne przedłużenie czasu zezwolenia w II kwartale 2018 r.					
					spóźnienia*			niepowroty		
	I kwartał 2018 r.	II kwartał 2018 r.	I kwartał 2018 r.	II kwartał 2018 r.	liczba osób	liczba spóźnień	% 6/4	liczba osób	liczba niepowrotów	% 9/4
	0	1	2	3	4	5	6	7	8	9
Ogółem	4866	6916	12610	19062	22	22	0,12%	5	5	0,03%
art. 91 pkt 3 kkw	441	615	2023	2958	0	0	0,00%	1	1	0,03%
nauczanie	64	77	773	867	0	0	0,00%	0	0	0,00%
szkolenie	35	122	68	644	0	0	0,00%	0	0	0,00%
zajęcia terapeutyczne	342	416	1182	1447	0	0	0,00%	1	1	0,07%
art. 91 pkt 4 kkw	3624	5274	7898	12811	21	21	0,16%	3	3	0,02%
zajęcia kult. - oświatowe	2741	3846	5503	9244	21	21	0,23%	1	1	0,01%
sportowe	883	1428	2395	3567	0	0	0,00%	2	2	0,06%
art. 92 pkt 3 kkw	109	97	573	501	0	0	0,00%	1	1	0,20%
nauczanie	43	33	348	274	0	0	0,00%	1	1	0,36%
szkolenie	9	7	53	18	0	0	0,00%	0	0	0,00%
zajęcia terapeutyczne	57	57	172	209	0	0	0,00%	0	0	0,00%
art. 92 pkt 4 kkw	372	492	728	993	0	0	0,00%	0	0	0,00%
zajęcia kult. - oświatowe	275	362	507	755	0	0	0,00%	0	0	0,00%
sportowe	97	130	221	238	0	0	0,00%	0	0	0,00%
art. 92 pkt 5 kkw	311	427	1310	1698	1	1	0,06%	0	0	0,00%
zajęcia kult. - oświatowe	196	269	641	804	0	0	0,00%	0	0	0,00%
sportowe	115	158	669	894	1	1	0,11%	0	0	0,00%
art. 131 § 2 kkw	9	11	78	101	0	0	0,00%	0	0	0,00%

* przez spóźnienie należy rozumieć samowolne przedłużenie czasu zezwolenia zakończone dobrowolnym zgłoszeniem się nie później niż 1 godzina po wyznaczonym terminie powrotu

¹ Źródło: Biuro Penitencjarne CZSW



TABL. 16 Warunkowe zwolnienia ¹

Wyszczególnienie	styczeń - marzec 2018r.	kwiecień - czerwiec 2018r.	%	
Ogółem	7542	7575	100,00%	
Wnioski rozpatrzone pozytywnie	2123	2193	28,95%	100,00%
- dyrektora zakładu karnego	1208	1175	15,51%	53,58%
- prokuratora lub sądu	1	0	0,00%	0,00%
- kuratora zawodowego	1	4	0,05%	0,18%
- skazanego	913	1014	13,39%	46,24%
Wnioski rozpatrzone negatywnie	5417	5380	71,02%	100,00%
- dyrektora zakładu karnego	144	167	2,20%	3,10%
- prokuratora lub sądu	0	0	0,00%	0,00%
- kuratora zawodowego	1	3	0,04%	0,06%
- skazanego	5272	5210	68,78%	96,84%
Warunkowo przedterminowo zwolnieni przez sąd z urzędu	2	2	0,03%	100,00%

TABL. 17 Warunkowe zwolnienia - wnioski rozpatrzone pozytywnie ¹

Wyszczególnienie	styczeń - marzec 2018r.	kwiecień - czerwiec 2018r.	%	
Ogółem	2125	2195	100,00%	
Wniosek dyrektora zakładu karnego	1208	1175	53,53%	100,00%
- grupa M	4	6	0,27%	0,51%
- grupa P	808	740	33,71%	62,98%
- grupa R	396	429	19,54%	36,51%
- grupa W	0	0	0,00%	0,00%
Wniosek skazanego, obrońcy, sądowego kuratora zawodowego, prokuratora lub sądu	915	1018	46,38%	100,00%
- grupa M	7	5	0,23%	0,49%
- grupa P	497	539	24,56%	52,95%
- grupa R	411	474	21,59%	46,56%
- grupa W	0	0	0,00%	0,00%
Warunkowo przedterminowo zwolnieni przez sąd z urzędu	2	2	0,09%	100,00%
- grupa M	0	0	0,00%	0,00%
- grupa P	1	2	0,09%	0,00%
- grupa R	1	0	0,00%	0,00%
- grupa W	0	0	0,00%	0,00%

TABL. 18 Warunkowe zwolnienia - wnioski rozpatrzone negatywnie ¹

Wyszczególnienie	styczeń - marzec 2018r.	kwiecień - czerwiec 2018r.	%	
Ogółem	5417	5380	100,00%	
Wniosek dyrektora zakładu karnego	144	167	3,10%	100,00%
- grupa M	0	0	0,00%	0,00%
- grupa P	91	112	2,08%	67,07%
- grupa R	53	55	1,02%	32,93%
- grupa W	0	0	0,00%	0,00%
Wniosek skazanego, obrońcy, sądowego kuratora zawodowego, prokuratora lub sądu	5273	5213	96,90%	100,00%
- grupa M	50	63	1,17%	1,21%
- grupa P	2400	2495	46,38%	47,86%
- grupa R	2823	2655	49,35%	50,93%
- grupa W	0	0	0,00%	0,00%

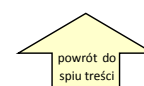
¹ Źródło: Biuro Penitencjarne CZSW

TABL. 19 Pozytywnie i negatywnie rozpatrzone wnioski o warunkowe przedterminowe zwolnienie ¹

Grupa klasyfikacyjna i system wykonywania kary		I kwartał 2018 r.	II kwartał 2018 r.	z rubryki 3 wnioski rozpatrzone :				Warunkowo przedterminowo zwolnieni przez sąd z urzędu w II kwartale 2018	
				pozytywnie		negatywnie			
				dyrektora zakładu karnego	pozostałe	dyrektora zakładu karnego	pozostałe		
1	2	3	4	5	6	7	8		
Ogółem		7542	7575	1175	1018	167	5213	2	
Razem - grupa M		61	74	6	5	0	63	0	
M	1	programowany	29	34	0	0	0	34	0
		terapeutyczny	4	6	0	0	0	6	0
	2	programowany	25	31	6	3	0	22	0
		terapeutyczny	3	1	0	0	0	1	0
	3	programowany	0	2	0	2	0	0	0
		terapeutyczny	0	0	0	0	0	0	0
Razem - grupa P		3797	3888	740	539	112	2495	2	
P	1	zwykły	352	331	10	30	1	290	0
		programowany	718	764	14	60	0	689	1
		terapeutyczny	124	103	3	8	0	92	0
	2	zwykły	210	245	13	49	3	180	0
		programowany	1856	1887	449	334	61	1042	1
		terapeutyczny	35	42	0	5	0	37	0
	3	zwykły	7	11	1	1	0	9	0
		programowany	495	505	250	52	47	156	0
		terapeutyczny	0	0	0	0	0	0	0
Razem - grupa R		3684	3613	429	474	55	2655	0	
R	1	zwykły	514	469	4	45	0	420	0
		programowany	859	805	18	92	2	693	0
		terapeutyczny	129	122	1	12	0	109	0
	2	zwykły	367	396	14	80	1	301	0
		programowany	1504	1516	306	200	36	974	0
		terapeutyczny	34	37	1	2	0	34	0
	3	zwykły	4	4	0	2	0	2	0
		programowany	273	263	85	41	16	121	0
		terapeutyczny	0	1	0	0	0	1	0
W		0	0	0	0	0	0	0	

¹ Źródło: Biuro Penitencjarne CZSW

TABL. 20 Zażalenia złożone przez dyrektorów jednostek penitencjarnych na odmowę udzielenia warunkowego przedterminowego zwolnienia na ich wniosek ¹

Wyszczególnienie		I kwartał 2018	II kwartał 2018
Zażalenia	złożone	111	124
	rozpatrzone*	negatywnie	67
		pozytywnie	29
Sprawy badane przez komisje penitencjarne w związku z nabyciem przez skazanego uprawnień do ubiegania się o warunkowe przedterminowe zwolnienie		9416	9163

*- rozpatrzone w aktualnym kwartale sprawozdawczym

TABL. 21 Samoagresje w kwartale sprawozdawczym ¹

Wyszczególnienie	I kwartał 2018 r.	II kwartał 2018 r.
Ogółem	55	58
- odmowa przyjmowania pokarmów	3	1
- samouszkodzenia	5	2
- usiłowania samobójcze	47	55

TABL. 22 Przyczyny samoagresji ¹

Wyszczególnienie	I kwartał 2018 r.	II kwartał 2018 r.
Ogółem	55	58
- z powodu działalności administracji	13	8
- z powodu presji podkultury przestępczej	0	0
- z powodu uczestnictwa w podkulturze przestępczej	0	0
- z powodu działalności sądu , prokuratora	3	6
- z innych powodów	39	44

¹ Źródło: Biuro Penitencjarne CZSW



TABL. 23 Wykonanie kary umieszczenia w celi izolacyjnej¹

Wyszczególnienie	I kwartał 2018 r.	II kwartał 2018 r.
Ogółem	968	987
- grupa M	80	63
- grupa P	275	327
- grupa R	506	491
- grupa W	0	0
- tymczasowo aresztowani	107	106

TABL. 24 Zastosowanie art.46 § 1 KK, wobec skazanych¹

Wyszczególnienie	I kwartał 2018 r.	II kwartał 2018 r.
art. 46 § 1 KK	18971	18972

TABL. 25 Liczba osób wobec których wykonano badania psychologiczne i psychiatryczne¹

Wyszczególnienie	Liczba osób przebadanych w okresie sprawozdawczym			
	w ośrodkach diagnostycznych		poza ośrodkami diagnostycznymi	
	Ogółem	w tym zarządz. przez sędziego penitencjarnego	Ogółem	w tym zarządz. przez sędziego penitencjarnego
	363	27	5	0
młodociani, którym pozostało co najmniej 6 miesięcy do nabycia prawa do ubiegania się o warunkowe zwolnienie	87	0	1	0
młodociani sprawiający trudności wychowawcze	3	0	0	0
inne osoby	273	27	4	0

¹ Źródło: Biuro Penitencjarne CZSW

TABL. 26 Wykonanie budżetu więziennictwa ²

Wyszczególnienie		Budżet po zmianach na 2018 r. (w tys. zł.)	Wykonanie do 30.06. 2018 r. (w tys. zł.)	% wykonania planu rocznego	% wykonania w stosunku do upływu czasu
Dochody ogółem		3 589	5 393	150,26	300,53
w tym:	z działalności więziennictwa	3 219	3 969	123,30	246,60
	pozostała działalność	370	1 424	384,86	769,73
Wydatki ogółem		4 575 212	2 231 107	48,77	97,53
w tym:	na więziennictwo	3 095 457	1 499 949	48,46	96,91
	na świadczenia emerytalne	1 461 433	721 648	49,38	98,76
	na pozostałą działalność	18 322	9 510	51,90	103,81

TABL.27 Wykonanie wydatków "więziennictwo" ²

Wyszczególnienie		Budżet po zmianach na 2018 r. (w tys. zł.)	Wykonanie do 30.06. 2018 r. (w tys. zł.)	% wykonania planu rocznego	% wykonania w stosunku do upływu czasu
Wydatki ogółem		3 095 457	1 499 949	48,46	96,91
w tym:	świadczenia na rzecz osób fizycznych	131 349	88 679	67,51	135,03
	uposażenia i wynagrodzenia	1 838 428	941 207	51,20	102,39
	zakupy towarów i usług	636 083	258 802	40,69	81,37
	pozostałe wydatki bieżące	253 679	175 784	69,29	138,59
	wydatki majątkowe	235 918	35 477	15,04	30,08

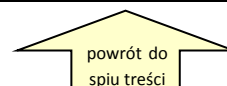
² Źródło: Biuro Budżetu CZSW

Opracowały:

1.mjr Aneta Pniewska

2.mjr Agnieszka Zientarska

Warszawa 20.07.2018 r.