

MINISTERSTWO SPRAWIEDLIWOŚCI

CENTRALNY ZARZĄD SŁUŻBY WIĘZIENNEJ

BIS.0332.5.2017.MM

KWARTALNA

INFORMACJA STATYSTYCZNA

za I kwartał 2017 r.

WARSZAWA

Spis treści

TABL	1	Podstawa prawna aktualnie wykonywanych orzeczeń	1
TABL	2	Aktualnie wykonywane orzeczenia wg rodzajów przestępstw	2
TABL	3	Zasadnicza kara pozbawienia wolności wg wymiaru kary	4
TABL	3A	Zastępcza kara pozbawienia wolności wg wymiaru kary	4
TABL	3B	Inne środki izolacyjne wg wymiaru kary	4
TABL	4	Orzeczenia wg rodzaju kary	5
TABL	5	Przyczyny zakończenia wykonywanych orzeczeń	6
TABL	6	Wyroki z wyznaczonym przez sąd terminem stawienia się do odbycia kary według podstawy prawnej	7
TABL	7	Wyroki z wyznaczonym przez sąd terminem stawienia się do odbycia kary według rodzajów przestępstw	8
TABL	8	Wyroki z wyznaczonym przez sąd terminem stawienia się do odbycia kary- zasadnicza kara pozbawienia wolności wg wymiaru kary	9
TABL	8A	Wyroki z wyznaczonym przez sąd terminem stawienia się do odbycia kary- zastępcza kara pozbawienia wolności wg wymiaru kary	9
TABL	8B	Wyroki z wyznaczonym przez sąd terminem stawienia się do odbycia kary- inne środki izolacyjne wg wymiaru kary	9
TABL	9	Orzeczenia z wyznaczonym przez sąd terminem stawienia się do odbycia kary wg rodzaju kary	10
TABL	10	Skazani zakwalifikowani do oddziałów terapeutycznych przebywający w tych oddziałach	11
TABL	11	Skazani zakwalifikowani do oddziałów terapeutycznych przebywający poza tymi oddziałami	12
TABL	12	Skazani przebywający poza oddziałami terapeutycznymi wg przyczyn	12
TABL	13	Skazani zakwalifikowani do systemu terapeutycznego poza oddziałem	13
TABL	14	Liczba udzielonych przepustek i zezwoleń	14
TABL	15	Liczba udzielonych zezwoleń na opuszczenie zakładu karnego, aresztu śledczego przez dyrektorów jednostek penitencjarnych	14
TABL	16	Warunkowe zwolnienia	15
TABL	17	Warunkowe zwolnienia - wnioski rozpatrzone pozytywnie	15
TABL	18	Warunkowe zwolnienia - wnioski rozpatrzone negatywnie	15
TABL	19	Pozytywnie i negatywnie rozpatrzone wnioski o warunkowe przedterminowe zwolnienie wg grup i podgrup	16
TABL	20	Zażalenia złożone przez dyrektorów jednostek penitencjarnych na odmowę udzielenia warunkowego przedterminowego zwolnienia	17
TABL	21	Samoagresje	17
TABL	22	Przyczyny samoagresji	17
TABL	23	Wykonanie kary umieszczenia w celi izolacyjnej	18
TABL	24	Zastosowanie art. 46§1 KK	18
TABL	25	Liczba osób wobec których wykonano badania psychologiczne i psychiatryczne	18
TABL	26	Wykonanie budżetu więziennictwa	19
TABL	27	Koszty funkcjonowania więziennictwa	19

TAB. 1 Podstawa prawna aktualnie wykonywanych orzeczeń - stan w dniu 31.03.2017 r.

Ustawa	IV kwartał 2016 r.	I kwartał 2017 r.	Z rubryki 3 liczba orzeczeń dotycząca:							
			Dorosłych			Młodocianych				
			Razem	Kobiet	Mężczyzn	Razem	Kobiet	Mężczyzn		
1	2	3	4	5	6	7	8	9		
Ogółem	72495	75362	73691	2738	70953	1671	59	1612		
Orzeczenia prawomocne	Razem	65821	68029	66819	2405	64414	1210	47	1163	
	Kodeks Karny z 1997 r.	62061	64048	62948	2246	60702	1100	39	1061	
	Kodeks Karny z 1969 r.	388	386	386	6	380	0	0	0	
	Kodeks Wykroczeń	980	1060	988	72	916	72	7	65	
	Kodeks Karny Skarbowy	135	162	161	17	144	1	0	1	
	Ustawa o przeciwdziałaniu narkomanii z 2005 r.	2117	2186	2150	60	2090	36	1	35	
	Ustawa o przeciwdziałaniu narkomanii z 1997 r.	35	39	39	0	39	0	0	0	
	Ustawa o wychowaniu w trzeźwości i przeciwdziałaniu alkoholizmowi	15	29	29	3	26	0	0	0	
	Ustawa o rybactwie śródlądowym	11	17	17	0	17	0	0	0	
	Ustawa o prawie autorskim i prawach pokrewnych	3	2	2	0	2	0	0	0	
	Ustawa o ochronie zwierząt	34	43	43	0	43	0	0	0	
	Pozostałe ustawy	42	57	56	1	55	1	0	1	
	Orzeczenia nieprawomocne	Razem	809	868	822	46	776	46	0	46
Kodeks Karny z 1997 r.		762	823	777	44	733	46	0	46	
Kodeks Karny z 1969 r.		0	1	1	0	1	0	0	0	
Kodeks Karny Skarbowy		0	0	0	0	0	0	0	0	
Ustawa o przeciwdziałaniu narkomanii z 2005 r.		46	43	43	2	41	0	0	0	
Ustawa o przeciwdziałaniu narkomanii z 1997 r.		1	0	0	0	0	0	0	0	
Ustawa o wychowaniu w trzeźwości i przeciwdziałaniu alkoholizmowi		0	0	0	0	0	0	0	0	
Ustawa o rybactwie śródlądowym		0	0	0	0	0	0	0	0	
Ustawa o prawie autorskim i prawach pokrewnych		0	0	0	0	0	0	0	0	
Ustawa o ochronie zwierząt		0	0	0	0	0	0	0	0	
Pozostałe ustawy		0	1	1	0	1	0	0	0	
Tymczasowe areszty		Razem	5865	6465	6050	287	5763	415	12	403
		Kodeks Karny z 1997 r.	5188	5651	5288	262	5026	363	9	354
	Kodeks Karny z 1969 r.	0	3	3	2	1	0	0	0	
	Kodeks Karny Skarbowy	15	14	14	0	14	0	0	0	
	Ustawa o przeciwdziałaniu narkomanii z 2005 r.	627	768	716	21	695	52	3	49	
	Ustawa o przeciwdziałaniu narkomanii z 1997 r.	6	1	1	1	0	0	0	0	
	Ustawa o wychowaniu w trzeźwości i przeciwdziałaniu alkoholizmowi	0	0	0	0	0	0	0	0	
	Ustawa o rybactwie śródlądowym	0	0	0	0	0	0	0	0	
	Ustawa o prawie autorskim i prawach pokrewnych	0	0	0	0	0	0	0	0	
	Ustawa o ochronie zwierząt	1	2	2	0	2	0	0	0	
	Pozostałe ustawy	28	26	26	1	25	0	0	0	



TAB.2 Aktualnie wykonywane orzeczenia według rodzajów przestępstw - stan w dniu 31.03.2017 r.

Przestępstwa przeciwko:	IV kwartał 2016 r.	I kwartał 2017 r.	Z rubryki 3 liczba orzeczeń dotycząca:							
			Orzeczenia prawomocne	Orzeczenia nieprawomocne	Tymczasowe areszty	w zw. z artykułem 65 lub 58a *	orzeczenia dotyczące kobiet	orzeczenia dotyczące młodocianych		
1	2	3	4	5	6	7	8	9		
Ogółem	72495	75362	68029	868	6465	2471	2797	1671		
Razem Kodeks Karny z 1997 r.	68011	70522	64048	823	5651	2099	2600	1509		
w tym nieumyślni	389	392	359	10	23	0	12	9		
pokojowi, ludzkości oraz wojenne (art. 117 do 126)	13	17	12	0	5	1	0	1		
Rzeczypospolitej Polskiej (art. 127 do 139)	3	3	1	1	1	0	0	0		
obronności (art. 140 do 147)	0	1	0	0	1	0	0	0		
życiu i zdrowiu (art. 148-162)	zabójstwo	148§1	4049	4055	3395	148	512	72	408	48
		148§2	1051	1062	941	31	90	33	32	13
		148§3	24	24	19	1	4	0	3	3
		148§4	7	8	7	0	1	0	3	0
		pozostałe (art. 149-162)	4090	4187	3685	77	425	19	186	94
bezpieczeństwu powszechnemu (art. 163 do 172)	227	239	172	5	62	10	9	8		
bezpieczeństwu w komunikacji (art. 173 do 180)	5050	5468	5374	22	72	11	67	38		
środowisku (art. 181 do 188)	1	2	1	0	1	0	0	0		
wolności (art. 189 do 193)	1173	1238	1027	16	195	33	50	31		
wolności sumienia i wyznania (art. 194 do 196)	2	2	2	0	0	0	0	0		
wolności seksualnej i obyczajności (art. 197-205)	zgniewanie	197§1	1229	1283	1016	54	213	5	2	31
		197§2	93	91	74	2	15	0	0	5
		197§3	569	555	453	28	74	3	6	19
		197§4	66	65	61	2	2	0	1	1
		pozostałe (art. 198-205)	1043	1136	867	31	238	19	11	23
rodzinie i opiece (art. 206-211)	złamanie się (art. 207)	alimenty (art. 209)	2731	2852	2843	0	9	0	68	0
		pozostałe (art. 206,208,210,211)	4	10	7	0	3	0	3	0
		czci i nietykalności cielesnej (art. 212 do 217)	12	21	21	0	0	0	1	2
prawom osób wykonujących pracę zarobkową (art. 218 do 221)	0	2	2	0	0	0	1	0		
działalności instytucji państwowych oraz samorządu (art. 222 do 231)	1397	1543	1416	6	121	53	60	44		
wymiarowi sprawiedliwości (art. 232-247)	ucieczka (art. 242§1 i 4)	niepowrót z przepustki (art. 242§2)	53	47	46	0	1	0	0	0
		niepowrót z przerwy (art. 242§3)	36	39	39	0	0	0	2	0
		pozostałe (art. 232-241,243-247)	1938	1994	1937	5	52	9	30	22
		przeciwko wyborom i referendum (art. 248 do 251)	2	3	3	0	0	0	0	0
porządkowi publicznemu (art. 252-264)	zorganizowana grupa (258)	pozostałe (252-257,259-264)	712	754	609	13	132	156	14	7
		ochronie informacji (art. 265 do 269)	2	1	1	0	0	1	0	0
wiarygodności dokumentów (art. 270 do 277)	458	493	459	2	32	41	35	5		
mieniu (art. 278-295)	kradzież (art. 278)	kradzież z włamaniem (art. 279)	11626	11966	11515	24	427	218	151	285
		280§1	8346	8397	7489	108	800	118	226	329
		rozbój	2049	2082	1622	111	349	109	55	129
		280§2	2049	2082	1622	111	349	109	55	129
		wymuszenie rozbójnicze (art. 282)	470	521	416	6	99	43	5	10
		pozostałe (art. 281,283-295)	8633	9175	8441	51	683	429	710	170
obrotowi gospodarczemu (art. 296 do 309)	169	203	119	0	84	102	14	0		
obrotowi pieniądźmi i papierami wartościowymi (art. 310 do 316)	201	200	166	2	32	22	7	1		
określone w części wojskowej (art. 317 do 363)	3	4	4	0	0	0	0	0		
Razem Kodeks Karny z 1969 r.	388	390	386	1	3	9	8	0		
w tym nieumyślni	3	3	3	0	0	0	0	0		
zdrowiu i życiu (art. 148-164)	zabójstwo	148§1	292	285	284	0	1	8	4	0
		148§2	0	0	0	0	0	0	0	0
		pozostałe (art. 149-164)	6	6	5	1	0	0	0	0
wolności (art. 165-177)	zgniewanie	168§1	2	0	0	0	0	0	0	0
		168§2	1	1	1	0	0	0	0	0
rodzinie, opiece i młodzieży (art. 183-188)	pozostałe (art. 165-167,169-177)	alimenty (art. 186)	0	1	1	0	0	0	0	0
		pozostałe (art. 183-185,187-188)	0	0	0	0	0	0	0	0
mieniu (art. 199-216)	włamanie (art. 208)	napad	5	6	6	0	0	0	0	0
		rabunkowy	11	9	8	0	1	0	1	0
		210§1	5	6	6	0	0	0	0	0
		210§2	11	9	8	0	1	0	1	0
pozostałe (art. 199-207,209,211-216)	28	26	25	0	1	0	2	0		
gospodarcze i fałszerstwa (art. 217 do 232)	12	13	13	0	0	0	0	0		
udział w zorganizowanej grupie (art. 276)	0	0	0	0	0	0	0	0		
określone w części wojskowej (art 303 do 331)	0	0	0	0	0	0	0	0		
przestępstwa określone w innych artykułach kk z 1969 r.	6	11	11	0	0	0	1	0		
Przestępstwa i wykroczenia określone w innych aktach prawnych	4096	4450	3595	44	811	363	189	162		

* Kodeks Karny z 1997 r. - art. 65 ; Kodeks Karny z 1969 r. - art. 58a



Wykres 1 Orzeczenia aktualnie wykonywane według wybranych rodzajów przestępstw określonych w Kodeksie Karnym z 1997 r. - stan w dniu 31.03.2017 r.

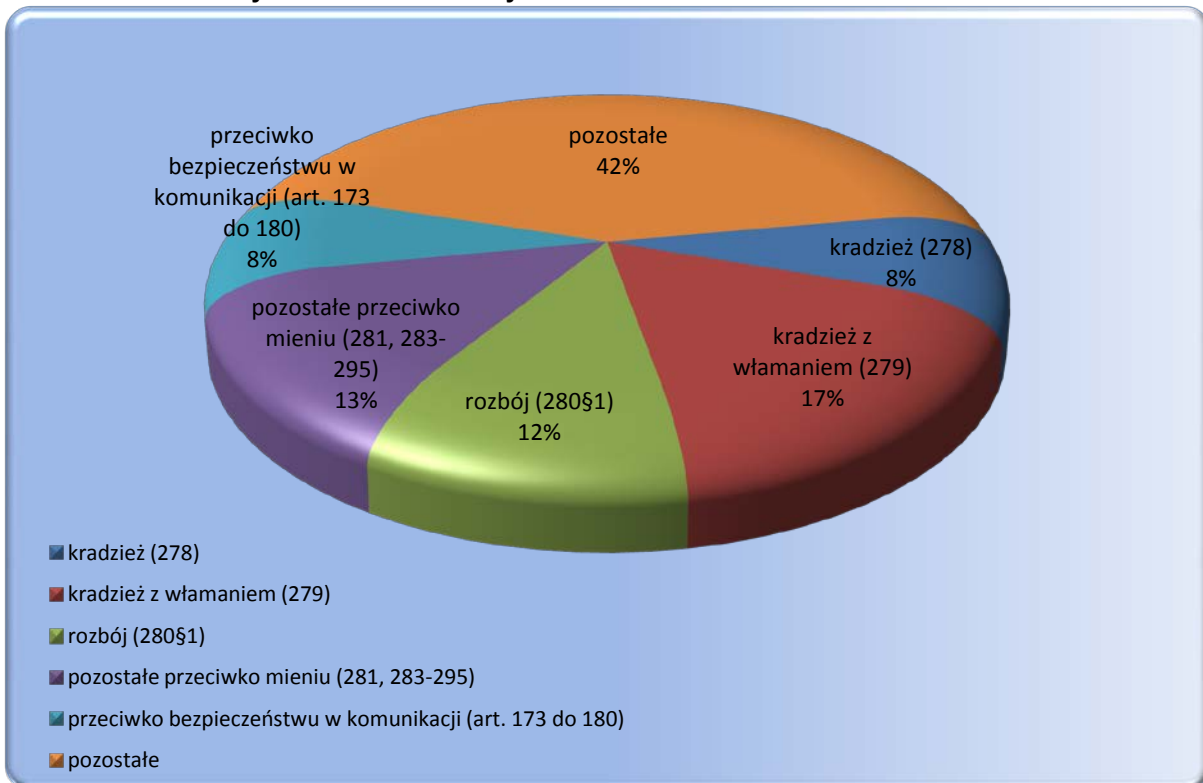

Wykres 2 Orzeczenia aktualnie wykonywane przez kobiety według wybranych rodzajów przestępstw określonych w Kodeksie Karnym z 1997 r. - stan w dniu 31.03.2017 r.

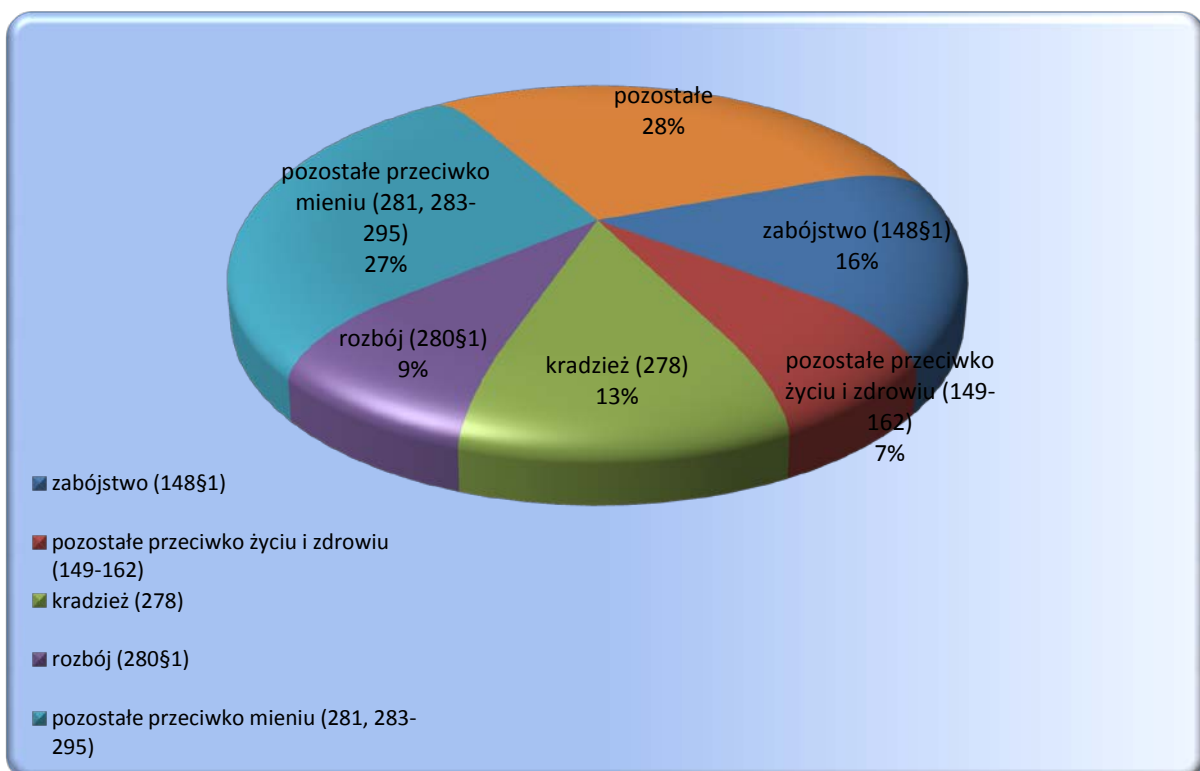

TAB.3 Zasadnicza kara pozbawienia wolności wg wymiaru kary - orzeczenia wykonywane w dniu 31.03.2017 r.

Wymiar kary	IV kwartał 2016 r.	I kwartał 2017 r.	Z rubryki 3 liczba orzeczeń dotycząca:					
			Dorosłych			Młodocianych		
			Razem	Kobiet	Mężczyzn	Razem	Kobiet	Mężczyzn
1	2	3	4	5	6	7	8	9
Ogółem	62316	63 761	62 821	2 106	60 715	940	21	919
Razem	61507	62 893	61 999	2 060	59 939	894	21	873
Orzeczenia prawomocne								
do 3 miesięcy	829	948	915	46	869	33	1	32
powyżej 3 do 6 miesięcy	4389	4 856	4 742	186	4556	114	4	110
powyżej 6 m do 1 roku	11367	11 651	11 434	395	11039	217	4	213
powyżej 1 r do 1r 6 m	8493	8 435	8 324	262	8062	111	2	109
powyżej 1 r 6 m do 2 lat	9483	9 340	9 205	309	8896	135	6	129
powyżej 2 lat do 3 lat	8651	8 803	8 671	213	8458	132	1	131
powyżej 3 lat do 5 lat	8517	8 840	8 731	212	8519	109	2	107
powyżej 5 lat do 10 lat	5251	5 485	5 457	221	5236	28	0	28
powyżej 10 lat do 15 lat	2420	2 407	2 395	142	2253	12	0	12
powyżej 15 lat do 20 lat	9	17	17	1	16	0	0	0
25 lat	1718	1 724	1 721	60	1661	3	1	2
kara dożywotniego pozb. wolności	380	387	387	13	374	0	0	0
Razem	809	868	822	46	776	46	0	46
Orzeczenia nieprawomocne								
do 3 miesięcy	1	0	0	0	0	0	0	0
powyżej 3 do 6 miesięcy	2	3	3	0	3	0	0	0
powyżej 6 m do 1 roku	18	22	20	0	20	2	0	2
powyżej 1 r do 1r 6 m	15	39	37	1	36	2	0	2
powyżej 1 r 6 m do 2 lat	29	19	17	0	17	2	0	2
powyżej 2 lat do 3 lat	112	121	110	3	107	11	0	11
powyżej 3 lat do 5 lat	273	272	252	15	237	20	0	20
powyżej 5 lat do 10 lat	208	237	230	16	214	7	0	7
powyżej 10 lat do 15 lat	92	97	95	9	86	2	0	2
powyżej 15 lat do 20 lat	1	3	3	0	3	0	0	0
25 lat	42	40	40	1	39	0	0	0
kara dożywotniego pozb. wolności	16	15	15	1	14	0	0	0

TAB.3A Zastępcza kara pozbawienia wolności wg wymiaru kary - orzeczenia wykonywane w dniu 31.03.2017 r.

Wymiar kary	IV kwartał 2016 r.	I kwartał 2017 r.	Z rubryki 3 liczba orzeczeń dotycząca:					
			Dorosłych			Młodocianych		
			Razem	Kobiet	Mężczyzn	Razem	Kobiet	Mężczyzn
1	2	3	4	5	6	7	8	9
RAZEM	3 259	3 959	3 714	255	3 459	245	19	226
do 1 miesiąca	199	271	262	14	248	9	1	8
powyżej 1 miesiąca do 6 miesięcy	2 777	3 256	3 045	220	2 825	211	16	195
powyżej 6 miesięcy do 9 miesięcy	199	294	274	11	263	20	1	19
powyżej 9 miesięcy do 1 roku	84	138	133	10	123	5	1	4

* zastępcza kara pozbawienia wolności za grzywnę orzeczoną samoistnie, zastępcza kara pozbawienia wolności za grzywnę orzeczoną obok kary pozbawienia wolności lub ograniczenia wolności, zastępcza kara pozbawienia wolności za ograniczenie wolności

TAB.3B Inne środki izolacyjne * wg wymiaru kary - orzeczenia wykonywane w dniu 31.03.2017 r.

Wymiar kary	IV kwartał 2016 r.	I kwartał 2017 r.	Z rubryki 3 liczba orzeczeń dotycząca:					
			Dorosłych			Młodocianych		
			Razem	Kobiet	Mężczyzn	Razem	Kobiet	Mężczyzn
1	2	3	4	5	6	7	8	9
RAZEM	1 055	1 177	1 106	90	1 016	71	7	64
do 1 miesiąca	1 020	1 134	1 063	81	982	71	7	64
powyżej 1 miesiąca do 6 miesięcy	35	43	43	9	34	0	0	0
powyżej 6 miesięcy do 9 miesięcy	0	0	0	0	0	0	0	0
powyżej 9 miesięcy do 1 roku	0	0	0	0	0	0	0	0

* zastępcza kara pozbawienia wolności za grzywnę orzeczoną za wykroczenie skarbowe; kara aresztu; zastępcza kara aresztu za grzywnę lub za ograniczenie wolności; kara porządkowa; środek przymusu orzeczony w postępowaniu cywilnym

TAB.3C Średni wymiar kary i mediana wykonywanych kar

Średni wymiar kary i mediana wykonywanych kar	IV kwartał 2016 r.	I kwartał 2017 r.	Przyrost
Średni wymiar prawomocnie orzeczonej zasadniczej kary pozbawienia wolności (w miesiącach) : (bez kary dożywotniego pozbawienia wolności)	42,02	41,76	-0,26
Mediana prawomocnie orzeczonej zasadniczej kary pozbawienia wolności (w miesiącach) : (bez kary dożywotniego pozbawienia wolności)	24,00	24,00	0,00
Średni wymiar prawomocnie orzeczonej zasadniczej kary pozbawienia wolności (w miesiącach) : (bez kary dożywotniego pozbawienia wolności i kary 25 lat pozbawienia wolności)	34,56	34,44	-0,12
Mediana prawomocnie orzeczonej zasadniczej kary pozbawienia wolności (w miesiącach) : (bez kary dożywotniego pozbawienia wolności i kary 25 lat pozbawienia wolności)	24,00	24,00	0,00
Średni wymiar zastępczej kary pozbawienia wolności (w miesiącach) :	3,95	4,07	0,12
Średni wymiar innych środków izolacyjnych (w miesiącach) :	0,55	0,55	0,00



TAB.4 Aktualnie wykonywane orzeczenia wg rodzaju kary - stan w dniu 31.03.2017 r.

Rodzaj kary	IV kwartał 2016 r.	I kwartał 2017 r.	Z rubryki 3 liczba orzeczeń dotycząca:						
			Dorośli			Młodocianych			
			Razem	Kobiet	Mężczyzn	Razem	Kobiet	Mężczyzn	
1	2	3	4	5	6	7	8	9	
Ogółem	72495	75362	73691	2738	70953	1671	59	1612	
Orzeczenia prawomocne	Razem	65821	68029	66819	2405	64414	1210	47	1163
	kara dożywotniego pozbawienia wolności	380	387	387	13	374	0	0	0
	kara 25 lat pozbawienia wolności	1717	1723	1720	60	1660	3	1	2
	kara pozbawienia wolności	59410	60783	59892	1987	57905	891	20	871
	kara aresztu wojskowego	0	0	0	0	0	0	0	0
	zastępcza kara pozbawienia wolności za grzywnę orzeczoną samoistnie	232	255	250	12	238	5	0	5
	zastępcza kara pozbawienia wolności za grzywnę orzeczoną obok kary pozbawienia wolności lub ograniczenia wolności	296	365	360	8	352	5	0	5
	zastępcza kara pozbawienia wolności za ograniczenie wolności	2731	3339	3104	235	2869	235	19	216
	zastępcza kara pozbawienia wolności za grzywnę orzeczoną za wykroczenie skarbowe	56	76	75	15	60	1	0	1
	kara aresztu	146	141	130	8	122	11	0	11
	zastępcza kara aresztu za grzywnę lub za ograniczenie wolności	846	949	890	67	823	59	7	52
	kara porządkowa	7	11	11	0	11	0	0	0
	środek przymusu orzeczony w postępowaniu cywilnym	0	0	0	0	0	0	0	0
Orzeczenia nieprawomocne	Razem	809	868	822	46	776	46	0	46
	kara dożywotniego pozbawienia wolności	16	15	15	1	14	0	0	0
	kara 25 lat pozbawienia wolności	42	40	40	1	39	0	0	0
	kara pozbawienia wolności	751	813	767	44	723	46	0	46
	kara aresztu wojskowego	0	0	0	0	0	0	0	0
Tymczasowe aresztowanie	5865	6465	6050	287	5763	415	12	403	



TAB.5 Przyczyny zakończenia wykonywanych orzeczeń w I kwartale 2017 r.

Wyszczególnienie	IV kwartał 2016 r.	I kwartał 2017 r.	Z rubryki 3 liczba orzeczeń dotycząca:						
			Dorosłych			Młodocianych			
			Razem	Kobiet	Mężczyzn	Razem	Kobiet	Mężczyzn	
1	2	3	4	5	6	7	8	9	
Ogółem	33945	33317	32243	1724	30519	1074	53	1021	
zasadnicza kara pozbawienia wolności	Razem	15663	14694	14526	547	13979	168	5	163
	decyzja organu prowadzącego postępowanie karne	1256	1377	1348	96	1252	29	2	27
	ukończenie kary	10632	10076	9960	305	9655	116	3	113
	warunkowe przedterminowe zwolnienie	3276	2856	2835	130	2705	21	0	21
	przerwa w wykonaniu kary	411	316	315	16	299	1	0	1
	zgon	37	34	34	0	34	0	0	0
	inne przyczyny	51	35	34	0	34	1	0	1
	zastępcza kara pozbawienia wolności	Razem	4800	5241	4980	320	4660	261	14
decyzja organu prowadzącego postępowanie karne		594	701	646	61	585	55	3	52
ukończenie kary		3379	3728	3530	221	3309	198	11	187
warunkowe przedterminowe zwolnienie		1	3	3	0	3	0	0	0
przerwa w wykonaniu kary		58	50	50	4	46	0	0	0
zgon		7	4	4	1	3	0	0	0
uiszczenie grzywny		744	750	742	33	709	8	0	8
inne przyczyny		17	5	5	0	5	0	0	0
inne środki izolacyjne *	Razem	10502	10623	10157	716	9441	466	28	438
	decyzja organu prowadzącego postępowanie karne	70	77	74	9	65	3	0	3
	ukończenie kary	9562	9683	9240	672	8568	443	28	415
	przerwa w wykonaniu kary	66	52	52	0	52	0	0	0
	zgon	7	8	8	1	7	0	0	0
	uiszczenie grzywny	795	801	781	34	747	20	0	20
	inne przyczyny	2	2	2	0	2	0	0	0
tymczasowy areszt	Razem	2980	2759	2580	141	2439	179	6	173
	decyzja organu prowadzącego postępowanie karne	2827	2639	2462	134	2328	177	6	171
	upływ terminu tymczasowego aresztowania	114	83	81	5	76	2	0	2
	zgon	7	2	2	0	2	0	0	0
	inne przyczyny	32	35	35	2	33	0	0	0

* zastępcza kara pozbawienia wolności za grzywnę orzeczoną za wykroczenie skarbowe; kara aresztu; zastępcza kara aresztu za grzywnę lub za ograniczenie wolności; kara porządkowa; środek przymusu orzeczony w postępowaniu cywilnym



TAB.6 Wyroki z wyznaczonym przez sąd terminem stawienia się do odbycia kary według podstawy prawnej stan w dniu 31.03.2017 r.

1	IV kwartał 2016 r.	I kwartał 2017 r.	Z rubryki 3 liczba orzeczeń dotycząca:					
			Dorosłych			Młodocianych		
			Razem	Kobiet	Mężczyzn	Razem	Kobiet	Mężczyzn
2	3	4	5	6	7	8	9	
Razem	57112	55499	53770	5425	48345	1729	180	1549
Kodeks Karny z 1997 r.	30737	30292	29416	2257	27159	876	63	813
Kodeks Karny z 1969 r.	23	19	19	1	18	0	0	0
Kodeks Wykroczeń	18257	16959	16257	1756	14501	702	105	597
Kodeks Karny Skarbowy	4398	4494	4446	1089	3357	48	7	41
Ustawa o przeciwdziałaniu narkomanii z 2005 r.	1808	1827	1751	74	1677	76	2	74
Ustawa o przeciwdziałaniu narkomanii z 1997 r.	20	27	27	1	26	0	0	0
Ustawa o wychowaniu w trzeźwości i przeciwdziałaniu alkoholizmowi	750	754	743	52	691	11	2	9
Ustawa o rybactwie śródlądowym	57	56	55	0	55	1	0	1
Ustawa o prawie autorskim i prawach pokrewnych	5	5	5	0	5	0	0	0
Ustawa o ochronie zwierząt	43	48	48	12	36	0	0	0
Pozostałe ustawy	1014	1018	1003	183	820	15	1	14

Wykres 3 Wyroki z wyznaczonym przez sąd terminem stawienia się do odbycia kary wg wybranych ustaw - stan w dniu 31.03.2017 r.

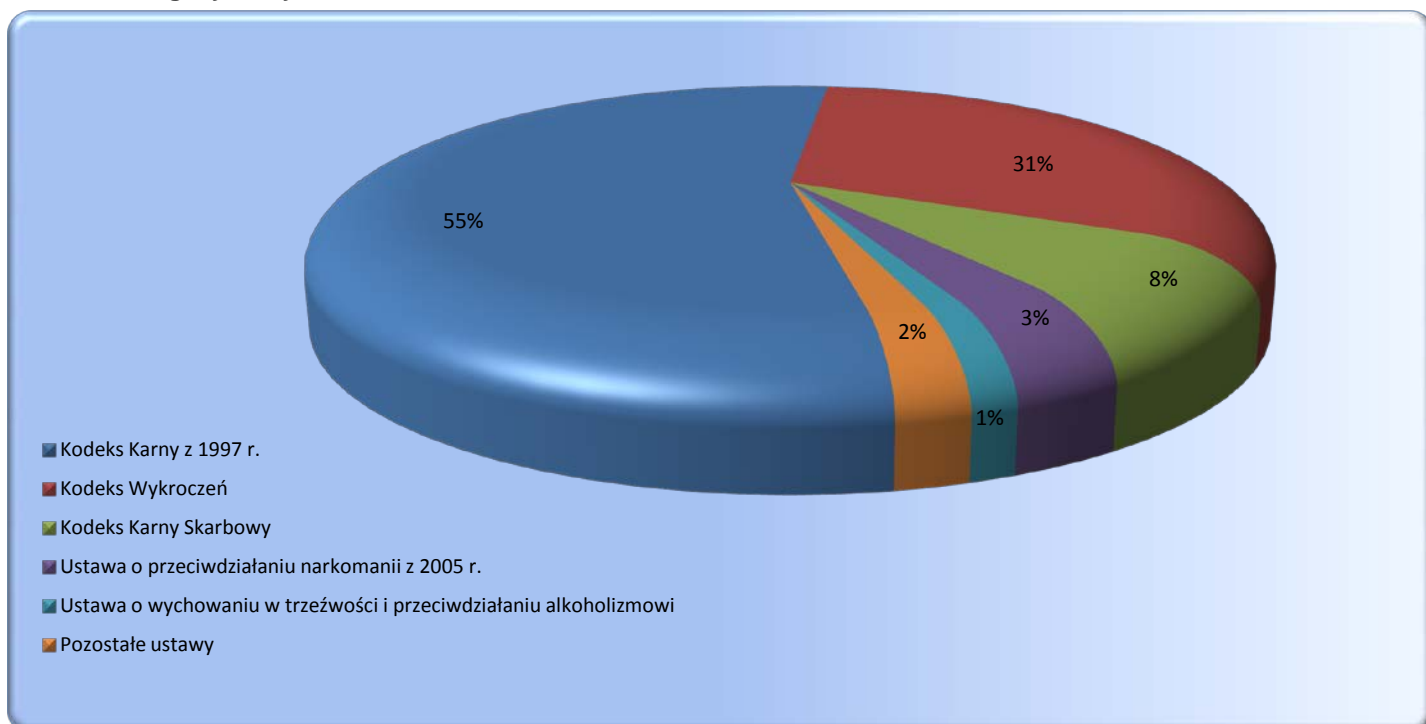

TAB.7 Wyroki z wyznaczonym przez sąd terminem stawienia się do odbycia kary według rodzajów przestępstw stan w dniu 31.03.2017 r.

Przestępstwa przeciwko:	IV kwartał 2016 r.	I kwartał 2017 r.	z rubryki 3				
			w zw. z artykułem 65 lub 58a *	orzeczenia dotyczące kobiet	orzeczenia dotyczące młodocianych		
1	2	3	4	5	6		
Ogółem	57112	55499	335	5605	1729		
Razem Kodeks Karny z 1997 r.	30737	30292	235	2320	876		
w tym nieумыślni	296	289	0	28	6		
pokojowi, ludzkości oraz wojenne (art. 117 do 126)	6	12	0	0	2		
Rzeczypospolitej Polskiej (art. 127 do 139)	0	1	0	1	0		
obronności (art. 140 do 147)	1	3	0	0	0		
życiu i zdrowiu (art. 148-162)	zabójstwo	148§1	11	11	0	4	
		148§2	1	1	0	0	
		148§3	0	0	0	0	
		148§4	0	0	0	0	
pozostałe (art. 149-162)	1553	1528	0	79	97		
bezpieczeństwu powszechnemu (art. 163 do 172)	48	40	2	1	1		
bezpieczeństwu w komunikacji (art. 173 do 180)	5329	5255	2	134	51		
środowisku (art. 181 do 188)	2	2	0	0	0		
wolności (art. 189 do 193)	830	883	4	43	33		
wolności sumienia i wyznania (art. 194 do 196)	1	0	0	0	0		
wolności seksualnej i obyczajności (art. 197-205)	zgwałcenie	197§1	59	70	0	0	
		197§2	11	12	0	0	
		197§3	13	11	0	0	
		197§4	1	0	0	0	
pozostałe (art. 198-205)	124	128	5	8	3		
rodzinnie i opiece (art. 206-211)	znęcanie się (art. 207)	942	944	0	21	7	
	alimenty (art. 209)	2362	2180	0	75	0	
	pozostałe (art. 206,208,210,211)	9	8	0	2	2	
czci i netykalności cielesnej (art. 212 do 217)	74	72	0	10	2		
prawom osób wykonujących pracę zarobkową (art. 218 do 221)	24	26	0	3	0		
działalności instytucji państwowych oraz samorządu (art. 222 do 231)	1228	1210	4	93	54		
wymiarowi sprawiedliwości (art. 232-247)	ucieczka(art. 242§1 i 4)	18	19	0	0	1	
	niepowrót z przepustki (art. 242§2)	28	24	0	0	0	
	niepowrót z przerwy (art. 242§3)	21	16	0	1	0	
	pozostałe (art. 232-241,243-247)	1706	1564	0	45	14	
przeciwko wyborom i referendum (art. 248 do 251)	1	0	0	0	0		
porządkowi publicznemu (art. 252-264)	zorganizowana grupa (art. 258)	98	104	51	3	0	
	pozostałe (art. 252-257,259-264)	268	277	8	21	3	
ochronie informacji (art. 265 do 269)	6	9	0	1	1		
wiarygodności dokumentów (art. 270 do 277)	851	817	11	187	15		
mieniu (art. 278-295)	kradzież (art. 278)	4487	4303	6	487	215	
	kradzież z włamaniem (art. 279)	2906	2923	38	75	113	
	rozbój	280§1	1017	1015	15	55	98
		280§2	84	69	3	3	10
	wymuszenie rozbójnicze (art. 282)	109	102	8	4	2	
pozostałe (art. 281,283-295)	6301	6464	63	930	148		
obrotowi gospodarczemu (art. 296 do 309)	155	156	13	30	1		
obrotowi pieniędzmi i papierami wartościowymi (art. 310 do 316)	43	24	2	3	0		
określone w części wojskowej (art. 317 do 363)	9	9		1	0		
Razem Kodeks Karny z 1969 r.	23	19	1	1	0		
w tym nieумыślni	0	0	0	0	0		
zdrowiu i życiu (art. 148-164)	zabójstwo	148§1	0	0	0	0	
		148§2	0	0	0	0	
		pozostałe (art. 149-164)	0	1	0	0	0
wolności (art. 165-177)	zgwałcenie	168§1	0	0	0	0	
		168§2	0	0	0	0	
pozostałe (art. 165-167,169-177)	0	0	0	0	0		
rodzinnie, opiece i młodzieży (art. 183-188)	alimenty (art. 186)	0	0	0	0	0	
	pozostałe (art. 183-185,187-188)	0	0	0	0	0	
mieniu (art. 199-216)	włamania (art. 208)	6	5	1	0	0	
	napad	210§1	2	2	0	0	
	rabunkowy	210§2	0	0	0	0	
pozostałe (art. 199-207,209,211-216)	13	9	0	1	0		
gospodarcze i fałszerstwa (art. 217 do 232)	0	0	0	0	0		
udział w zorganizowanej grupie (art. 276)	0	0	0	0	0		
wojskowe (art 303 do 331)	0	0	0	0	0		
przestępstwa określone w innych artykułach kk z 1969 r.	2	2	0	0	0		
Przestępstwa i wykroczenia określone w innych aktach prawnych	26352	25188	99	3284	853		

* Kodeks Karny z 1997 r. - art. 65 ; Kodeks Karny z 1969 r. - art. 58a



TAB.8 Wyroki z wyznaczonym przez sąd terminem stawienia się do odbycia kary
zasadnicza kara pozbawienia wolności wg wymiaru kary - stan w dniu 31.03.2017 r.

Wymiar kary	IV kwartał 2016 r.	I kwartał 2017 r.	Z rubryki 3 liczba orzeczeń dotycząca:					
			Dorośli			Młodocianych		
			Razem	Kobiet	Mężczyzn	Razem	Kobiet	Mężczyzn
1	2	3	4	5	6	7	8	9
Ogółem	19929	19643	19196	1 109	18 087	447	24	423
do 3 miesięcy	1780	1709	1655	100	1555	54	3	51
powyżej 3 do 6 miesięcy	5096	4896	4762	278	4484	134	10	124
powyżej 6 m do 1 roku	6838	6825	6679	410	6269	146	4	142
powyżej 1 r do 1r 6 m	2552	2546	2520	153	2367	26	2	24
powyżej 1 r 6 m do 2 lat	2153	2082	2025	118	1907	57	3	54
powyżej 2 lat do 3 lat	954	1004	977	29	948	27	2	25
powyżej 3 lat do 5 lat	449	443	440	16	424	3	0	3
powyżej 5 lat do 10 lat	96	127	127	5	122	0	0	0
powyżej 10 lat do 15 lat	11	9	9	0	9	0	0	0
powyżej 15 lat do 20 lat	0	0	0	0	0	0	0	0
25 lat	0	2	2	0	2	0	0	0
kara dożywotniego pozbawienia wolności	0	0	0	0	0	0	0	0

TAB.8A Wyroki z wyznaczonym przez sąd terminem stawienia się do odbycia kary
zastępcza kara pozbawienia wolności wg wymiaru kary - stan w dniu 31.03.2017 r.

Wymiar kary	IV kwartał 2016 r.	I kwartał 2017 r.	Z rubryki 3 liczba orzeczeń dotycząca:					
			Dorośli			Młodocianych		
			Razem	Kobiet	Mężczyzn	Razem	Kobiet	Mężczyzn
1	2	3	4	5	6	7	8	9
Ogółem	14 846	14 564	14011	1 491	12 520	553	43	510
do 1 miesiąca	5 465	5 116	5004	641	4 363	112	9	103
powyżej 1 miesiąca do 6 miesięcy	9 014	8 966	8546	827	7 719	420	32	388
powyżej 6 miesięcy do 9 miesięcy	261	333	317	17	300	16	2	14
powyżej 9 miesięcy do 1 roku	106	149	144	6	138	5	0	5

* zastępcza kara pozbawienia wolności za grzywnę orzeczoną samoistnie, zastępcza kara pozbawienia wolności za grzywnę orzeczoną obok kary pozbawienia wolności lub ograniczenia wolności, zastępcza kara pozbawienia wolności za ograniczenie wolności

TAB.8B Wyroki z wyznaczonym przez sąd terminem stawienia się do odbycia kary
inne środki izolacyjne * wg wymiaru kary - stan w dniu 31.03.2017 r.

Wymiar kary	IV kwartał 2016 r.	I kwartał 2017 r.	Z rubryki 3 liczba orzeczeń dotycząca:					
			Dorośli			Młodocianych		
			Razem	Kobiet	Mężczyzn	Razem	Kobiet	Mężczyzn
1	2	3	4	5	6	7	8	9
Ogółem	22 337	21 292	20563	2 825	17 738	729	113	616
do 1 miesiąca	21 937	20 858	20130	2 702	17 428	728	112	616
powyżej 1 miesiąca do 6 miesięcy	400	434	433	123	310	1	1	0
powyżej 6 miesięcy do 9 miesięcy	0	0	0	0	0	0	0	0
powyżej 9 miesięcy do 1 roku	0	0	0	0	0	0	0	0

* zastępcza kara pozbawienia wolności za grzywnę orzeczoną za wykroczenie skarbowe; kara aresztu; zastępcza kara aresztu za grzywnę lub za ograniczenie wolności; kara porządkowa; środek przymusu orzeczony w postępowaniu cywilnym

TAB.8C Średni wymiar kary i mediana orzeczeń z wyznaczonym przez sąd terminem stawienia się do odbycia kary

Średni wymiar kary i mediana orzeczeń z wyznaczonym przez sąd terminem stawienia się do odbycia kary	IV kwartał 2016 r.	I kwartał 2017 r.	Przyrost
Średni wymiar prawomocnie orzeczonej zasadniczej kary pozbawienia wolności (w miesiącach) : (bez kary dożywotniego pozbawienia wolności)	12,83	13,06	0,23
Mediana prawomocnie orzeczonej zasadniczej kary pozbawienia wolności (w miesiącach) : (bez kary dożywotniego pozbawienia wolności)	10,00	10,00	0,00
Średni wymiar prawomocnie orzeczonej zasadniczej kary pozbawienia wolności (w miesiącach) : (bez kary dożywotniego pozbawienia wolności i kary 25 lat pozbawienia wolności)	12,83	13,03	0,20
Mediana prawomocnie orzeczonej zasadniczej kary pozbawienia wolności (w miesiącach) : (bez kary dożywotniego pozbawienia wolności i kary 25 lat pozbawienia wolności)	10,00	10,00	0,00
Średni wymiar zastępczej kary pozbawienia wolności (w miesiącach) :	2,11	2,19	0,08
Średni wymiar innych środków izolacyjnych (w miesiącach) :	0,35	0,35	0,00



TAB.9 Orzeczenia z wyznaczonym przez sąd terminem stawienia się do odbycia kary wg rodzaju kary - stan w dniu 31.03.2017 r

Rodzaj kary	IV kwartał 2016 r.	I kwartał 2017 r.	Z rubryki 3 liczba orzeczeń dotycząca:					
			Dorosłych			Młodocianych		
			Razem	Kobiet	Mężczyzn	Razem	Kobiet	Mężczyzn
1	2	3	4	5	6	7	8	9
Ogółem	57112	55499	53770	5425	48345	1729	180	1549
kara dożywotniego pozbawienia wolności	0	0	0	0	0	0	0	0
kara 25 lat pozbawienia wolności	0	2	2	0	2	0	0	0
kara pozbawienia wolności	19929	19641	19194	1109	18085	447	24	423
kara aresztu wojskowego	0	0	0	0	0	0	0	0
zastępcza kara pozbawienia wolności za grzywnę orzeczoną samoistnie	4982	5003	4924	605	4319	79	4	75
zastępcza kara pozbawienia wolności za grzywnę orzeczoną obok kary pozbawienia wolności lub ograniczenia wolności	4718	4361	4316	405	3911	45	0	45
zastępcza kara pozbawienia wolności za ograniczenie wolności	5146	5200	4771	481	4290	429	39	390
zastępcza kara pozbawienia wolności za grzywnę orzeczoną za wykroczenie skarbowe	2850	3027	2991	892	2099	36	7	29
kara aresztu	342	363	337	18	319	26	1	25
zastępcza kara aresztu za grzywnę lub za ograniczenie wolności	19120	17872	17205	1912	15293	667	105	562
kara porządkowa	25	30	30	3	27	0	0	0
środek przymusu orzeczony w postępowaniu cywilnym	0	0	0	0	0	0	0	0

Wykres 4 Orzeczenia z wyznaczonym przez sąd terminem stawienia się do odbycia kary wg rodzaju kary stan w dniu 31.03.2017 r

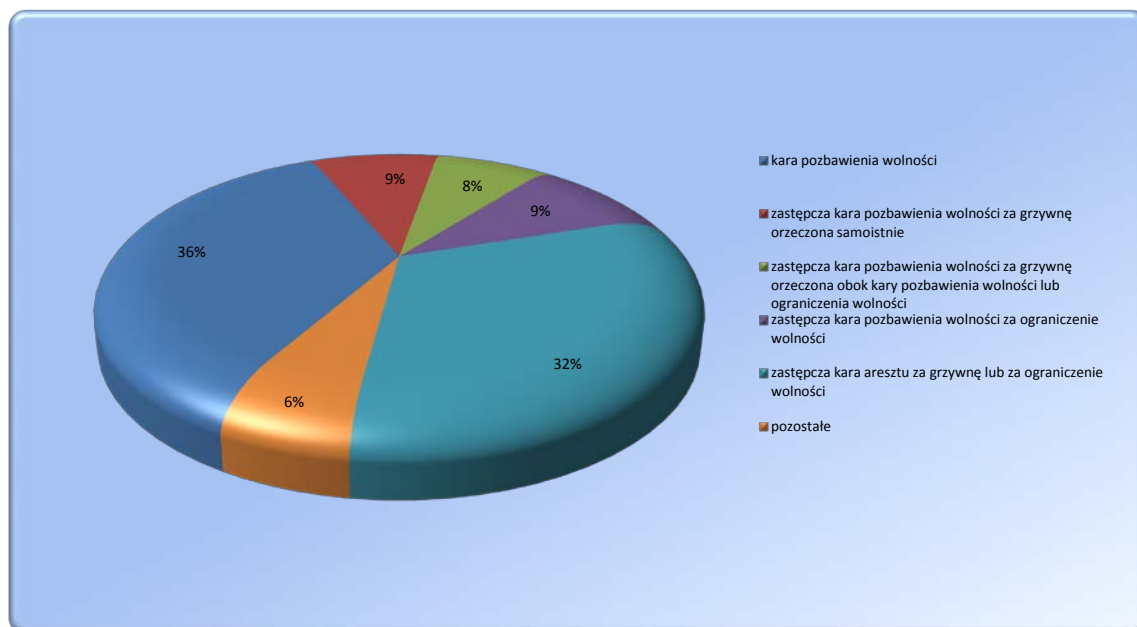

TABL.10 Skazani zakwalifikowani do oddziałów terapeutycznych przebywający w tych oddziałach stan w dniu 31.03.2017 r.¹

Wyszczególnienie	IV kwartał 2016 r.	I kwartał 2017 r.	Z rubryki 3:			
			kobiety	M	P	R
1	2	3	4	5	6	7
Ogółem	3133	3215	183	49	1523	1643
z niepsychotycznymi zaburzeniami psychicznymi, upośledzeni umysłowo	1507	1512	61	25	652	835
w tym z zaburzeniami preferencji seksualnych	297	300	0	2	169	129
uzależnieni od środków odurzających lub psychotropowych	487	521	29	16	188	317
uzależnieni od alkoholu	1139	1182	93	8	683	491

Wykres 5 Skazani przebywający w oddziałach terapeutycznych w podziale na grupy

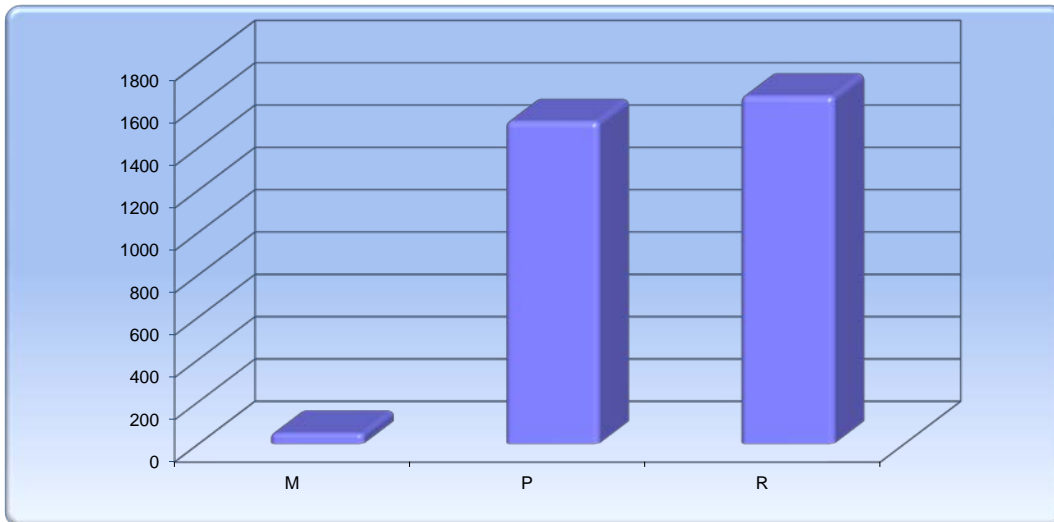

Wykres 6 Skazani przebywający w oddziałach terapeutycznych wg przyczyn skierowania

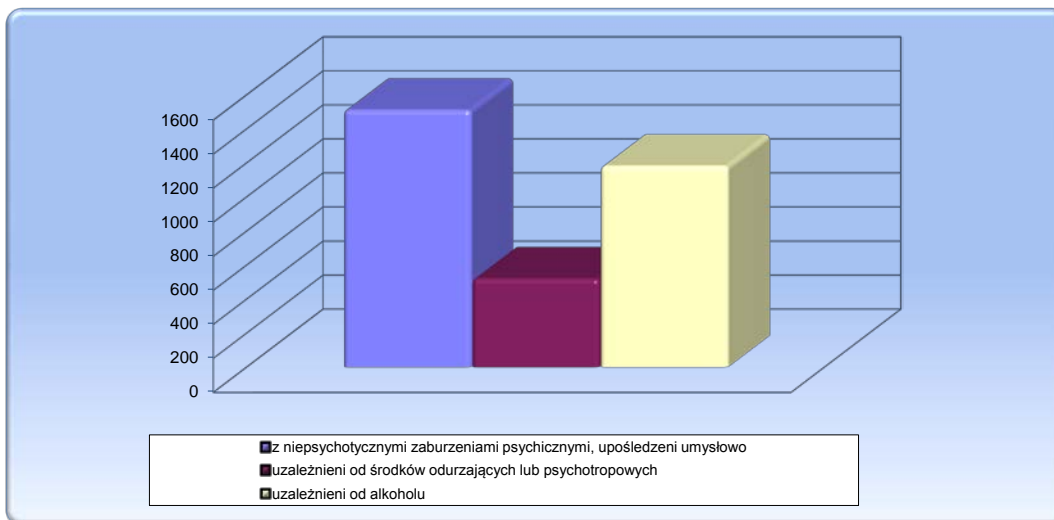

¹ Źródło: Biuro Penitencjarne CZSW



TABL. 11 Skazani zakwalifikowani do oddziałów terapeutycznych przebywający poza tymi oddziałami
-stan w dniu 31.03.2017¹

Wyszczególnienie	IV kwartał 2016 r.	I kwartał 2017 r.	Z rubryki 3:			
			kobiety	M	P	R
1	2	3	4	5	6	7
Ogółem	706	684	36	17	335	332
z niepsychotycznymi zaburzeniami psychicznymi, upośledzeni umysłowo	127	155	6	5	53	97
w tym z zaburzeniami preferencji seksualnych	11	15	0	1	8	6
uzależnieni od środków odurzających lub psychotropowych	140	107	10	7	34	66
uzależnieni od alkoholu	439	422	20	5	248	169

TABL. 12 Skazani zakwalifikowani do oddziałów terapeutycznych przebywający poza tymi oddziałami
wg przyczyn¹

Wyszczególnienie	Leczenie	II sprawy	Oczekiwanie na trans.	Z innej przyczyny
IV kwartał 2016 r.	37	12	215	442
I kwartał 2017 r.	34	19	216	415

Wykres 7 Skazani zakwalifikowani do oddziałów terapeutycznych przebywający poza tymi oddziałami
w podziale na grupy

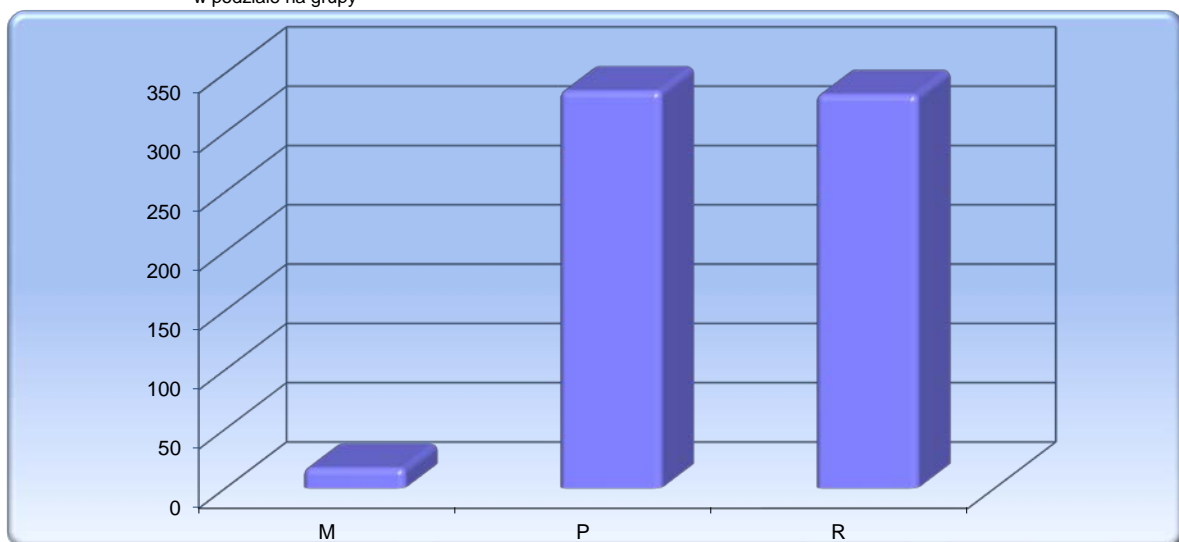

Wykres 8 Skazani zakwalifikowani do oddziałów terapeutycznych przebywający poza tymi oddziałami
wg przyczyn skierowania

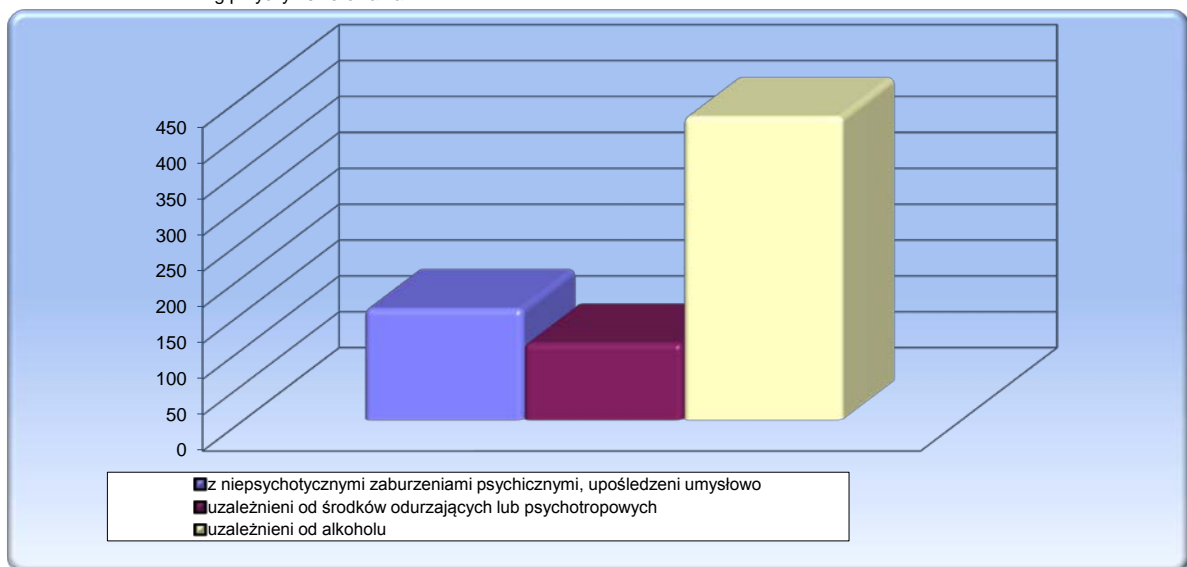

¹ Źródło: Biuro Penitencjarne CZSW



TABL. 13 Skazani zakwalifikowani do systemu terapeutycznego poza oddziałem
-stan w dniu 31.03.2017¹

Wyszczególnienie	IV kwartał 2016 r.	I kwartał 2017 r.	Z rubryki 3:			
			kobiety	M	P	R
1	2	3	4	5	6	7
Ogółem	621	844	54	21	323	500
z niepsychotycznymi zaburzeniami psychicznymi, upośledzeni umysłowo	0	0	0	0	0	0
uzależnieni od środków odurzających lub psychotropowych	188	227	31	18	79	130
uzależnieni od alkoholu	433	616	23	3	243	370
niepełnosprawni fizycznie	0	1	0	0	1	0

Wykres 9 Skazani zakwalifikowani do systemu terapeutycznego poza oddziałem w podziale na grupy

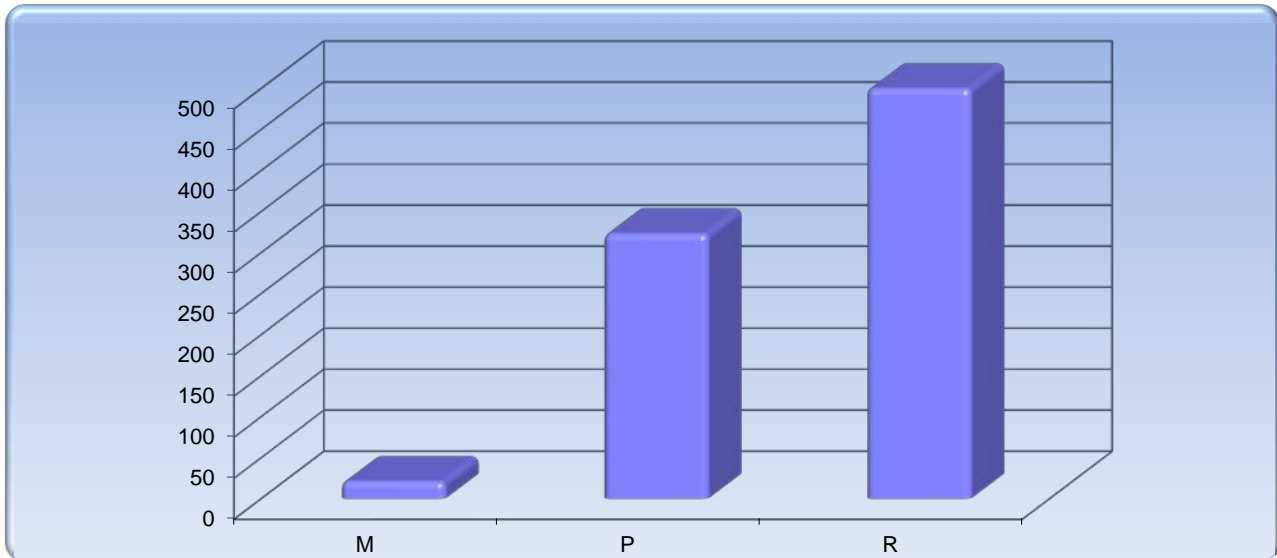

Wykres 10 Skazani zakwalifikowani do systemu terapeutycznego poza oddziałem wg przyczyn skierowania

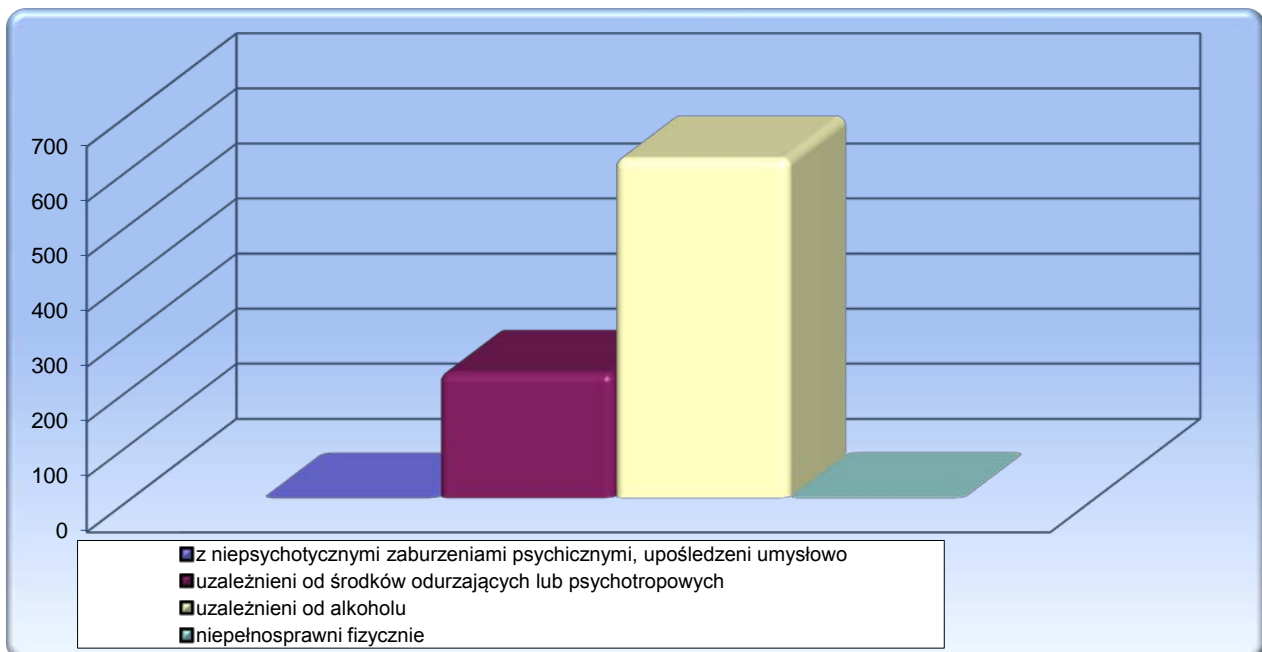

¹ Źródło: Biuro Penitencjarne CZSW



ZESTAWIENIE ZE WSZYSTKICH OKRĘGÓW

TABL. 14 Liczba udzielonych przepustek i zezwoleń na czasowe opuszczenie zakładu karnego, aresztu śledczego¹

Przepustki i zezwolenia określone w :	Liczba osób korzystających		Liczba przepustek i zezwoleń		Samowolne przedłużenie czasu przepustki lub zezwolenia w I kwartale 2017					
	IV kwartał 2016 r.	I kwartał 2017 r.	IV kwartał 2016 r.	I kwartał 2017 r.	spóźnienia*			niepowroty		
					liczba osób	liczba spóźnień	% 6/4	liczba osób	liczba niepowrotów	% 9/4
	0	1	2	3	4	5	6	7	8	9
Ogółem			16508	15560	80	81	0,52%	29	29	0,19%
art. 91 pkt 7 kkw	854	689	958	740	2	2	0,27%	6	6	0,81%
art. 92 pkt 9 kkw	757	679	1175	1134	2	2	0,18%	1	1	0,09%
art. 138 § 1 pkt 7 kkw	3505	3289	8320	8227	29	29	0,35%	7	7	0,09%
art. 138 § 1 pkt 8 kkw	2740	2437	4913	4313	39	39	0,90%	12	12	0,28%
art. 165 § 2 kkw	75	74	109	95	1	1	1,05%	0	0	0,00%
art. 141a § 1 kkw (bez asysty)	517	471	685	658	7	8	1,22%	3	3	0,46%
art. 141a § 1 kkw (z asystą)	55	54	63	58	0	0	0,00%	0	0	0,00%
art. 141a § 1 kkw (konwój)	273	318	285	335	0	0	0,00%	0	0	0,00%

* przez spóźnienie należy rozumieć samowolne przedłużenie czasu przepustki lub zezwolenia zakończone dobrowolnym zgłoszeniem się nie później niż 24 godziny po wyznaczonym terminie powrotu

TABL. 14A Liczba osadzonych korzystających z przepustek i zezwoleń

Wyszczególnienie	IV kwartał 2016 r.	I kwartał 2017 r.
Liczba zezwoleń udzielonych tymczasowo aresztowanym	0	0
Liczba osadzonych korzystających z przepustek i zezwoleń	5626	5187

TABL. 15 Liczba udzielonych zezwoleń na opuszczenie zakładu karnego, aresztu śledczego przez dyrektorów jednostek penitencjarnych¹

Zezwolenia określone w :	Liczba osób korzystających		Liczba zezwoleń		Samowolne przedłużenie czasu zezwolenia w I kwartale 2017 r.					
	IV kwartał 2016 r.	I kwartał 2017 r.	IV kwartał 2016 r.	I kwartał 2017 r.	spóźnienia*			niepowroty		
					liczba osób	liczba spóźnień	% 6/4	liczba osób	liczba niepowrotów	% 9/4
	0	1	2	3	4	5	6	7	8	9
Ogółem	6446	5570	20582	15626	4	4	0,03%	4	4	0,03%
art. 91 pkt 3 kkw	709	551	4680	2552	2	2	0,08%	0	0	0,00%
nauczanie	131	80	1510	912	0	0	0,00%	0	0	0,00%
szkolenie	178	55	1831	190	0	0	0,00%	0	0	0,00%
zajęcia terapeutyczne	400	416	1339	1450	2	2	0,14%	0	0	0,00%
art. 91 pkt 4 kkw	4600	4055	12278	10025	0	0	0,00%	2	2	0,02%
zajęcia kult. - oświatowe	3467	2818	9710	6464	0	0	0,00%	0	0	0,00%
sportowe	1133	1237	2568	3561	0	0	0,00%	2	2	0,06%
art. 92 pkt 3 kkw	151	144	980	691	1	1	0,14%	1	1	0,14%
nauczanie	44	50	452	367	0	0	0,00%	1	1	0,27%
szkolenie	53	19	303	79	0	0	0,00%	0	0	0,00%
zajęcia terapeutyczne	54	75	225	245	1	1	0,41%	0	0	0,00%
art. 92 pkt 4 kkw	588	493	1353	1033	0	0	0,00%	0	0	0,00%
zajęcia kult. - oświatowe	473	339	1121	652	0	0	0,00%	0	0	0,00%
sportowe	115	154	232	381	0	0	0,00%	0	0	0,00%
art. 92 pkt 5 kkw	377	306	1196	1206	0	0	0,00%	1	1	0,08%
zajęcia kult. - oświatowe	281	210	868	628	0	0	0,00%	1	1	0,16%
sportowe	96	96	328	578	0	0	0,00%	0	0	0,00%
art. 131 § 2 kkw	21	21	95	119	1	1	0,84%	0	0	0,00%

* przez spóźnienie należy rozumieć samowolne przedłużenie czasu zezwolenia zakończone dobrowolnym zgłoszeniem się nie później niż 1 godzina po wyznaczonym terminie powrotu

¹ Źródło: Biuro Penitencjarne CZSW



TABL. 16 Warunkowe zwolnienia ¹

Wyszczególnienie	lipiec - wrzesień 2016r.	styczeń - marzec 2017r.	%	
Ogółem	8797	7893	100,00%	
Wnioski rozpatrzone pozytywnie	2905	2526	32,00%	100,00%
- dyrektora zakładu karnego	1702	1521	19,27%	60,21%
- prokuratora lub sądu	2	1	0,01%	0,04%
- kuratora zawodowego	2	0	0,00%	0,00%
- skazanego	1199	1004	12,72%	39,75%
Wnioski rozpatrzone negatywnie	5892	5366	67,98%	100,00%
- dyrektora zakładu karnego	152	144	1,82%	2,68%
- prokuratora lub sądu	0	0	0,00%	0,00%
- kuratora zawodowego	4	4	0,05%	0,07%
- skazanego	5736	5218	66,11%	97,24%
Warunkowo przedterminowo zwolnieni przez sąd z urzędu	0	1	0,01%	100,00%

TABL. 17 Warunkowe zwolnienia - wnioski rozpatrzone pozytywnie ¹

Wyszczególnienie	październik - grudzień 2016r.	styczeń - marzec 2017r.	%	
Ogółem	2905	2527	100,00%	
Wniosek dyrektora zakładu karnego	1702	1521	60,19%	100,00%
- grupa M	19	11	0,44%	0,72%
- grupa P	1098	993	39,30%	65,29%
- grupa R	585	517	20,46%	33,99%
- grupa W	0	0	0,00%	0,00%
Wniosek skazanego, obrońcy, sądowego kuratora zawodowego, prokuratora lub sądu	1203	1005	39,77%	100,00%
- grupa M	8	9	0,36%	0,90%
- grupa P	625	495	19,59%	49,25%
- grupa R	570	501	19,83%	49,85%
- grupa W	0	0	0,00%	0,00%
Warunkowo przedterminowo zwolnieni przez sąd z urzędu	0	1	0,04%	100,00%
- grupa M	0	0	0,00%	0,00%
- grupa P	0	1	0,04%	0,00%
- grupa R	0	0	0,00%	0,00%
- grupa W	0	0	0,00%	0,00%

TABL. 18 Warunkowe zwolnienia - wnioski rozpatrzone negatywnie ¹

Wyszczególnienie	październik - grudzień 2016r.	styczeń - marzec 2017r.	%	
Ogółem	5892	5366	100,00%	
Wniosek dyrektora zakładu karnego	152	144	2,68%	100,00%
- grupa M	1	1	0,02%	0,69%
- grupa P	104	93	1,73%	64,58%
- grupa R	47	50	0,93%	34,72%
- grupa W	0	0	0,00%	0,00%
Wniosek skazanego, obrońcy, sądowego kuratora zawodowego, prokuratora lub sądu	5740	5222	97,32%	100,00%
- grupa M	63	41	0,76%	0,79%
- grupa P	2611	2387	44,48%	45,71%
- grupa R	3066	2794	52,07%	53,50%
- grupa W	0	0	0,00%	0,00%

¹ Źródło: Biuro Penitencjarne CZSW

TABL. 19 Pozytywnie i negatywnie rozpatrzone wnioski o warunkowe przedterminowe zwolnienie ¹

Grupa klasyfikacyjna i system wykonywania kary		IV kwartał 2016 r.	I kwartał 2017 r.	z rubryki 3 wnioski rozpatrzone :				Warunkowo przedterminowo zwolnieni przez sąd z urzędu w I kwartale 2017	
				pozytywnie		negatywnie			
				dyrektora zakładu karnego	pozostałe	dyrektora zakładu karnego	pozostałe		
1	2	3	4	5	6	7	8		
Ogółem		8797	7893	1521	1005	144	5222	1	
Razem - grupa M		91	62	11	9	1	41	0	
M	1	programowany	44	32	0	3	0	29	0
		terapeutyczny	5	2	0	0	0	2	0
	2	programowany	42	19	6	5	1	7	0
		terapeutyczny	0	4	0	1	0	3	0
	3	programowany	0	5	5	0	0	0	0
		terapeutyczny	0	0	0	0	0	0	0
Razem - grupa P		4438	3969	993	495	93	2387	1	
P	1	zwykły	383	321	10	33	0	278	0
		programowany	778	756	51	49	1	655	0
		terapeutyczny	102	112	2	7	0	103	0
	2	zwykły	326	270	46	60	0	164	0
		programowany	2145	1942	575	291	39	1036	1
		terapeutyczny	56	31	0	2	0	29	0
	3	zwykły	11	13	5	3	0	5	0
		programowany	636	523	303	50	53	117	0
		terapeutyczny	1	1	1	0	0	0	0
Razem - grupa R		4268	3862	517	501	50	2794	0	
R	1	zwykły	609	497	9	48	3	437	0
		programowany	961	898	29	84	2	783	0
		terapeutyczny	124	104	0	14	0	90	0
	2	zwykły	416	406	18	59	2	327	0
		programowany	1801	1559	289	238	24	1008	0
		terapeutyczny	24	77	48	4	0	25	0
	3	zwykły	10	9	0	7	0	2	0
		programowany	323	306	118	47	19	122	0
		terapeutyczny	0	6	6	0	0	0	0
W		0	0	0	0	0	0	0	

¹ Źródło: Biuro Penitencjarne CZSW

TABL. 20 Zażalenia złożone przez dyrektorów jednostek penitencjarnych na odmowę udzielenia warunkowego przedterminowego zwolnienia na ich wniosek ¹

Wyszczególnienie		IV kwartał 2016	I kwartał 2017
Zażalenia	złożone	120	89
	rozpatrzone*	negatywnie	66
		pozytywnie	19
Sprawy badane przez komisje penitencjarne w związku z nabyciem przez skazanego uprawnień do ubiegania się o warunkowe przedterminowe zwolnienie		8853	9301

*- rozpatrzone w aktualnym kwartale sprawozdawczym

TABL. 21 Samoagresje w kwartale sprawozdawczym ¹

Wyszczególnienie	IV kwartał 2016 r.	I kwartał 2017 r.
Ogółem	60	49
- odmowa przyjmowania pokarmów	1	1
- samouszkodzenia	2	3
- usiłowania samobójcze	57	45

TABL. 22 Przyczyny samoagresji ¹

Wyszczególnienie	IV kwartał 2016 r.	I kwartał 2017 r.
Ogółem	60	49
- z powodu działalności administracji	7	8
- z powodu presji podkultury przestępczej	0	0
- z powodu uczestnictwa w podkulturze przestępczej	0	0
- z powodu działalności sądu , prokuratora	2	3
- z innych powodów	51	38

¹ Źródło: Biuro Penitencjarne CZSW



TABL. 23 Wykonanie kary umieszczenia w celi izolacyjnej¹

Wyszczególnienie	IV kwartał 2016 r.	I kwartał 2017 r.
Ogółem	992	956
- grupa M	65	64
- grupa P	366	337
- grupa R	484	485
- grupa W	0	0
- tymczasowo aresztowani	77	70

TABL. 24 Zastosowanie art.46 § 1 KK, wobec skazanych¹

Wyszczególnienie	IV kwartał 2016 r.	I kwartał 2017 r.
art. 46 § 1 KK	16476	17240

TABL. 25 Liczba osób wobec których wykonano badania psychologiczne i psychiatryczne¹

Wyszczególnienie	Liczba osób przebadanych w okresie sprawozdawczym			
	w ośrodkach diagnostycznych		poza ośrodkami diagnostycznymi	
	Ogółem	w tym zarządz. przez sędziego penitencjarnego	Ogółem	w tym zarządz. przez sędziego penitencjarnego
	400	20	3	0
młodociani, którym pozostało co najmniej 6 miesięcy do nabycia prawa do ubiegania się o warunkowe zwolnienie	148	1	1	0
młodociani sprawiający trudności wychowawcze	2	0	0	0
inne osoby	250	19	2	0

¹ Źródło: Biuro Penitencjarne CZSW

TABL. 26 Wykonanie budżetu więziennictwa ²

Wyszczególnienie		Budżet po zmianach na 2017 r. (w tys. zł.)	Wykonanie do 31.03. 2017 r. (w tys. zł.)	% wykonania planu rocznego	% wykonania w stosunku do upływu czasu
Dochody ogółem		3 690	1 839	49,84	199,35
w tym:	z działalności więziennictwa	3 325	1 482	44,57	178,29
	pozostała działalność	365	357	97,81	391,23
Wydatki ogółem		4 298 120	1 060 605	24,68	98,70
w tym:	na więziennictwo	2 871 719	717 118	24,97	99,89
	na świadczenia emerytalne	1 408 189	338 662	24,05	96,20
	na pozostałą działalność	18 212	4 825	26,49	105,97

TABL.27 Wykonanie wydatków "więziennictwo" ²

Wyszczególnienie		Budżet po zmianach na 2017 r. (w tys. zł.)	Wykonanie do 31.03. 2017 r. (w tys. zł.)	% wykonania planu rocznego	% wykonania w stosunku do upływu czasu
Wydatki ogółem		2 871 719	717 118	24,97	99,89
w tym:	świadczenia na rzecz osób fizycznych	136 493	67 638	49,55	198,22
	uposażenia i wynagrodzenia	1 775 566	480 080	27,04	108,15
	zakupy towarów i usług	607 514	112 990	18,60	74,39
	pozostałe wydatki bieżące	220 988	52 066	23,56	94,24
	wydatki majątkowe	131 158	4 344	3,31	13,25

² Źródło: Biuro Budżetu CZSW

 powrót do

Opracowały:

1.kpt. Maja Milewska

2.mjr Agnieszka Zientarska

Warszawa 24.04.2017 r.

l.dz. 1972.MM