

MINISTERSTWO SPRAWIEDLIWOŚCI

CENTRALNY ZARZĄD SŁUŻBY WIĘZIENNEJ

BIS - 0346 / 16 / 16 / 8204

KWARTALNA

INFORMACJA STATYSTYCZNA

za IV kwartał 2016 r.

WARSZAWA

Spis treści

TABL	1	Podstawa prawna aktualnie wykonywanych orzeczeń	1
TABL	2	Aktualnie wykonywane orzeczenia wg rodzajów przestępstw	2
TABL	3	Zasadnicza kara pozbawienia wolności wg wymiaru kary	4
TABL	3A	Zastępcza kara pozbawienia wolności wg wymiaru kary	4
TABL	3B	Inne środki izolacyjne wg wymiaru kary	4
TABL	4	Orzeczenia wg rodzaju kary	5
TABL	5	Przyczyny zakończenia wykonywanych orzeczeń	6
TABL	6	Wyroki z wyznaczonym przez sąd terminem stawienia się do odbycia kary według podstawy prawnej	7
TABL	7	Wyroki z wyznaczonym przez sąd terminem stawienia się do odbycia kary według rodzajów przestępstw	8
TABL	8	Wyroki z wyznaczonym przez sąd terminem stawienia się do odbycia kary- zasadnicza kara pozbawienia wolności wg wymiaru kary	9
TABL	8A	Wyroki z wyznaczonym przez sąd terminem stawienia się do odbycia kary- zastępcza kara pozbawienia wolności wg wymiaru kary	9
TABL	8B	Wyroki z wyznaczonym przez sąd terminem stawienia się do odbycia kary- inne środki izolacyjne wg wymiaru kary	9
TABL	9	Orzeczenia z wyznaczonym przez sąd terminem stawienia się do odbycia kary wg rodzaju kary	10
TABL	10	Skazani zakwalifikowani do oddziałów terapeutycznych przebywający w tych oddziałach	11
TABL	11	Skazani zakwalifikowani do oddziałów terapeutycznych przebywający poza tymi oddziałami	12
TABL	12	Skazani przebywający poza oddziałami terapeutycznymi wg przyczyn	12
TABL	13	Skazani zakwalifikowani do systemu terapeutycznego poza oddziałem	13
TABL	14	Liczba udzielonych przepustek i zezwoleń	14
TABL	15	Liczba udzielonych zezwoleń na opuszczenie zakładu karnego, aresztu śledczego przez dyrektorów jednostek penitencjarnych	14
TABL	16	Warunkowe zwolnienia	15
TABL	17	Warunkowe zwolnienia - wnioski rozpatrzone pozytywnie	15
TABL	18	Warunkowe zwolnienia - wnioski rozpatrzone negatywnie	15
TABL	19	Pozytywnie i negatywnie rozpatrzone wnioski o warunkowe przedterminowe zwolnienie wg grup i podgrup	16
TABL	20	Zażalenia złożone przez dyrektorów jednostek penitencjarnych na odmowę udzielenia warunkowego przedterminowego zwolnienia	17
TABL	21	Samoagresje	17
TABL	22	Przyczyny samoagresji	17
TABL	23	Wykonanie kary umieszczenia w celi izolacyjnej	18
TABL	24	Zastosowanie art. 46§1 KK	18
TABL	25	Liczba osób wobec których wykonano badania psychologiczne i psychiatryczne	18
TABL	26	Wykonanie budżetu więziennictwa	19
TABL	27	Koszty funkcjonowania więziennictwa	19

TAB. 1 Podstawa prawna aktualnie wykonywanych orzeczeń - stan w dniu 31.12.2016 r.

Ustawa	III kwartał 2016 r.	IV kwartał 2016 r.	Z rubryki 3 liczba orzeczeń dotycząca:							
			Dorośli			Młodocianych				
			Razem	Kobiet	Mężczyzn	Razem	Kobiet	Mężczyzn		
1	2	3	4	5	6	7	8	9		
Ogółem	72309	72495	70966	2560	68406	1529	48	1481		
Orzeczenia prawomocne	Razem	65754	65821	64724	2292	62432	1097	33	1064	
	Kodeks Karny z 1997 r.	61946	62061	61067	2145	58922	994	28	966	
	Kodeks Karny z 1969 r.	399	388	388	5	383	0	0	0	
	Kodeks Wykroczeń	1024	980	916	67	849	64	2	62	
	Kodeks Karny Skarbowy	131	135	134	12	122	1	0	1	
	Ustawa o przeciwdziałaniu narkomanii z 2005 r.	2103	2117	2080	57	2023	37	3	34	
	Ustawa o przeciwdziałaniu narkomanii z 1997 r.	38	35	35	1	34	0	0	0	
	Ustawa o wychowaniu w trzeźwości i przeciwdziałaniu alkoholizmowi	21	15	15	2	13	0	0	0	
	Ustawa o rybactwie śródlądowym	9	11	11	0	11	0	0	0	
	Ustawa o prawie autorskim i prawach pokrewnych	4	3	3	1	2	0	0	0	
	Ustawa o ochronie zwierząt	29	34	34	0	34	0	0	0	
	Pozostałe ustawy	50	42	41	2	39	1	0	1	
	Orzeczenia nieprawomocne	Razem	765	809	752	37	715	57	2	55
Kodeks Karny z 1997 r.		723	762	705	36	669	57	2	55	
Kodeks Karny z 1969 r.		1	0	0	0	0	0	0	0	
Kodeks Karny Skarbowy		0	0	0	0	0	0	0	0	
Ustawa o przeciwdziałaniu narkomanii z 2005 r.		40	46	46	1	45	0	0	0	
Ustawa o przeciwdziałaniu narkomanii z 1997 r.		0	1	1	0	1	0	0	0	
Ustawa o wychowaniu w trzeźwości i przeciwdziałaniu alkoholizmowi		0	0	0	0	0	0	0	0	
Ustawa o rybactwie śródlądowym		0	0	0	0	0	0	0	0	
Ustawa o prawie autorskim i prawach pokrewnych		0	0	0	0	0	0	0	0	
Ustawa o ochronie zwierząt		0	0	0	0	0	0	0	0	
Pozostałe ustawy		1	0	0	0	0	0	0	0	
Tymczasowe areszty		Razem	5790	5865	5490	231	5259	375	13	362
		Kodeks Karny z 1997 r.	5100	5188	4838	213	4625	350	12	338
	Kodeks Karny z 1969 r.	1	0	0	0	0	0	0	0	
	Kodeks Karny Skarbowy	13	15	15	0	15	0	0	0	
	Ustawa o przeciwdziałaniu narkomanii z 2005 r.	645	627	602	16	586	25	1	24	
	Ustawa o przeciwdziałaniu narkomanii z 1997 r.	0	6	6	1	5	0	0	0	
	Ustawa o wychowaniu w trzeźwości i przeciwdziałaniu alkoholizmowi	0	0	0	0	0	0	0	0	
	Ustawa o rybactwie śródlądowym	0	0	0	0	0	0	0	0	
	Ustawa o prawie autorskim i prawach pokrewnych	0	0	0	0	0	0	0	0	
	Ustawa o ochronie zwierząt	1	1	1	0	1	0	0	0	
	Pozostałe ustawy	30	28	28	1	27	0	0	0	



TAB.2 Aktualnie wykonywane orzeczenia według rodzajów przestępstw - stan w dniu 31.12.2016 r.

Przestępstwa przeciwko:	III kwartał 2016 r.	IV kwartał 2016 r.	Z rubryki 3 liczba orzeczeń dotycząca:								
			Orzeczenia prawomocne	Orzeczenia nieprawomocne	Tymczasowe areszty	w zw. z artykułem 65 lub 58a *	orzeczenia dotyczące kobiet	orzeczenia dotyczące młodocianych			
1	2	3	4	5	6	7	8	9			
Ogółem	72309	72495	65821	809	5865	2196	2608	1529			
Razem Kodeks Karny z 1997 r.	67769	68011	62061	762	5188	1857	2436	1401			
w tym nieumyślni	376	389	347	6	36	0	10	9			
pokojowi, ludzkości oraz wojenne (art. 117 do 126)	9	13	10	0	3	1	0	1			
Rzeczypospolitej Polskiej (art. 127 do 139)	3	3	1	0	2	0	0	0			
obronności (art. 140 do 147)	1	0	0	0	0	0	0	0			
życiu i zdrowiu (art. 148-162)	zabójstwo	148§1	4016	4049	3407	146	496	70	409	51	
		148§2	1069	1051	943	27	81	32	32	15	
		148§3	23	24	19	0	5	0	3	2	
		148§4	9	7	7	0	0	0	2	0	
		pozostałe (art. 149-162)	4116	4090	3620	60	410	19	180	98	
bezpieczeństwu powszechnemu (art. 163 do 172)	220	227	154	5	68	14	9	7			
bezpieczeństwu w komunikacji (art. 173 do 180)	4859	5050	4934	21	95	8	59	38			
środowisku (art. 181 do 188)	2	1	1	0	0	0	0	0			
wolności (art. 189 do 193)	1173	1173	980	12	181	25	44	24			
wolności sumienia i wyznania (art. 194 do 196)	0	2	2	0	0	0	0	0			
wolności seksualnej i obyczajności (art. 197-205)	zgniewanie	197§1	1215	1229	984	46	199	6	1	26	
		197§2	87	93	71	2	20	0	0	4	
		197§3	592	569	453	31	85	3	5	23	
		197§4	69	66	61	0	5	0	1	1	
		pozostałe (art. 198-205)	1054	1043	827	29	187	18	10	15	
rodzinnie i opiece (art. 206-211)	4167	4256	3710	37	509	3	86	30			
rodzinnie i opiece (art. 206-211)	alimenty (art. 209)	2822	2731	2715	0	16	0	51	0		
		pozostałe (art. 206,208,210,211)	6	4	2	0	2	0	0	0	
czci i nietykalności cielesnej (art. 212 do 217)	18	12	12	0	0	0	2	1			
prawom osób wykonujących pracę zarobkową (art. 218 do 221)	1	0	0	0	0	0	0	31			
działalności instytucji państwowych oraz samorządu (art. 222 do 231)	1377	1397	1273	10	114	40	55	0			
wymiarowi sprawiedliwości (art. 232-247)	ucieczka (art. 242§1 i 4)	29	31	30	0	1	1	0	0		
		niepowrót z przepustki (art. 242§2)	35	53	53	0	0	0	1	0	
		niepowrót z przerwy (art. 242§3)	27	36	36	0	0	0	3	0	
		pozostałe (art. 232-241,243-247)	2029	1938	1897	5	36	9	27	12	
przeciwko wyborom i referendum (art. 248 do 251)	1	2	2	0	0	0	0	0			
porządkowi publicznemu (art. 252-264)	zorganizowana grupa (258)	703	667	375	14	278	481	14	2		
		pozostałe (252-257,259-264)	680	712	572	12	128	146	8	7	
ochronie informacji (art. 265 do 269)	6	2	2	0	0	1	0	0			
wiarygodności dokumentów (art. 270 do 277)	449	458	437	1	20	28	31	7			
mieniu (art. 278-295)	kradzież (art. 278)	5511	5525	5460	0	65	24	326	133		
		kradzież z włamaniem (art. 279)	11558	11626	11248	29	349	198	141	272	
		rozbój	280§1	8455	8346	7440	115	791	120	212	322
			280§2	2055	2049	1618	109	322	107	48	117
		wymuszenie rozbójnicze (art. 282)	460	470	394	6	70	38	6	12	
		pozostałe (art. 281,283-295)	8504	8633	8032	39	562	382	651	149	
obrotowi gospodarczemu (art. 296 do 309)	157	169	110	1	58	66	10	0			
obrotowi pieniądźmi i papierami wartościowymi (art. 310 do 316)	197	201	166	5	30	17	9	1			
określone w części wojskowej (art. 317 do 363)	5	3	3	0	0	0	0	0			
Razem Kodeks Karny z 1969 r.	401	388	388	0	0	8	5	0			
w tym nieumyślni	5	3	3	0	0	0	0	0			
zdrowiu i życiu (art. 148-164)	zabójstwo	148§1	299	292	292	0	7	4	0		
		148§2	0	0	0	0	0	0	0		
		pozostałe (art. 149-164)	3	6	6	0	0	0	0		
wolności (art. 165-177)	zgniewanie	168§1	2	2	2	0	0	0	0		
		168§2	1	1	1	0	0	0	0		
rodzinnie, opiece i młodzieży (art. 183-188)	2	2	2	0	0	0	0	0			
rodzinnie, opiece i młodzieży (art. 183-188)	alimenty (art. 186)	0	0	0	0	0	0	0			
		pozostałe (art. 183-185,187-188)	0	0	0	0	0	0	0		
mieniu (art. 199-216)	włamanie (art. 208)	26	23	23	0	0	1	0			
		napad	8	5	5	0	0	0	0		
		rabunkowy	12	11	11	0	0	0	0		
		pozostałe (art. 199-207,209,211-216)	27	28	28	0	0	0	1		
gospodarcze i fałszerstwa (art. 217 do 232)	13	12	12	0	0	0	0				
udział w zorganizowanej grupie (art. 276)	0	0	0	0	0	0	0				
określone w części wojskowej (art. 303 do 331)	0	0	0	0	0	0	0				
przestępstwa określone w innych artykułach kk z 1969 r.	8	6	6	0	0	0	0				
Przestępstwa i wykroczenia określone w innych aktach prawnych	4139	4096	3372	47	677	331	167	128			

* Kodeks Karny z 1997 r. - art. 65 ; Kodeks Karny z 1969 r. - art. 58a



Wykres 1 Orzeczenia aktualnie wykonywane według wybranych rodzajów przestępstw określonych w Kodeksie Karnym z 1997 r. - stan w dniu 31.12.2016 r.

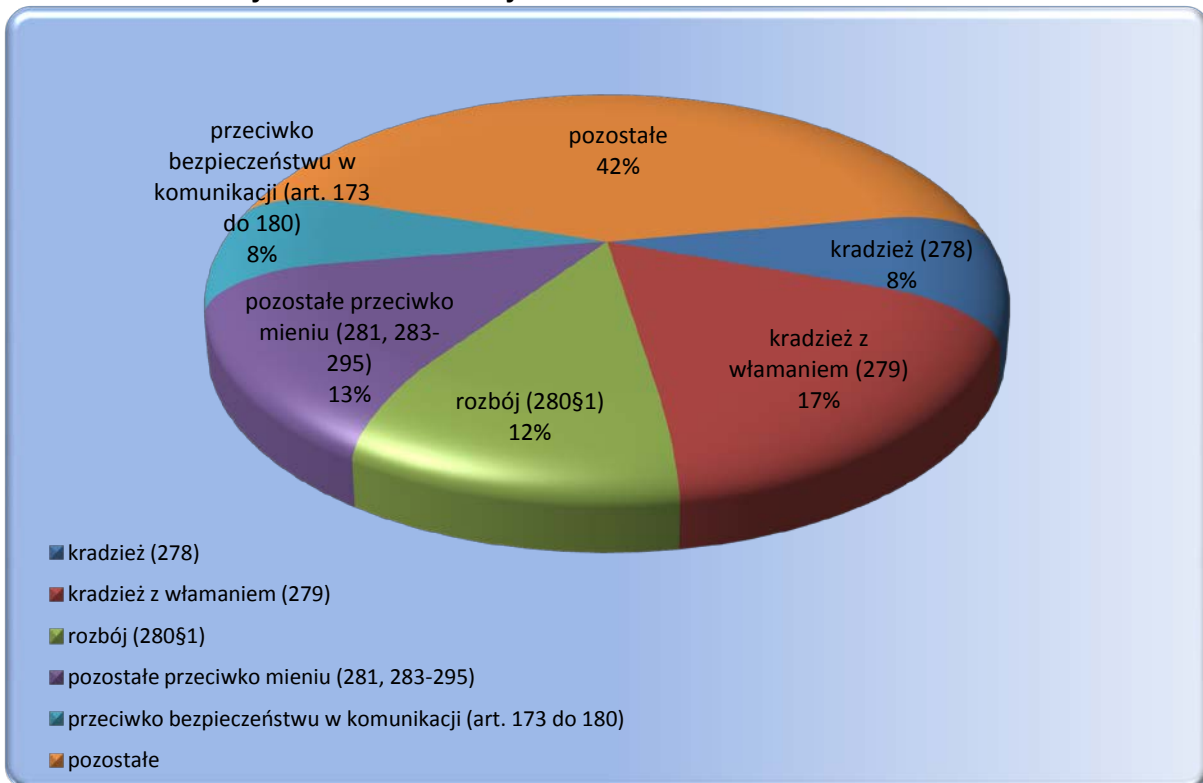

Wykres 2 Orzeczenia aktualnie wykonywane przez kobiety według wybranych rodzajów przestępstw określonych w Kodeksie Karnym z 1997 r. - stan w dniu 31.12.2016 r.

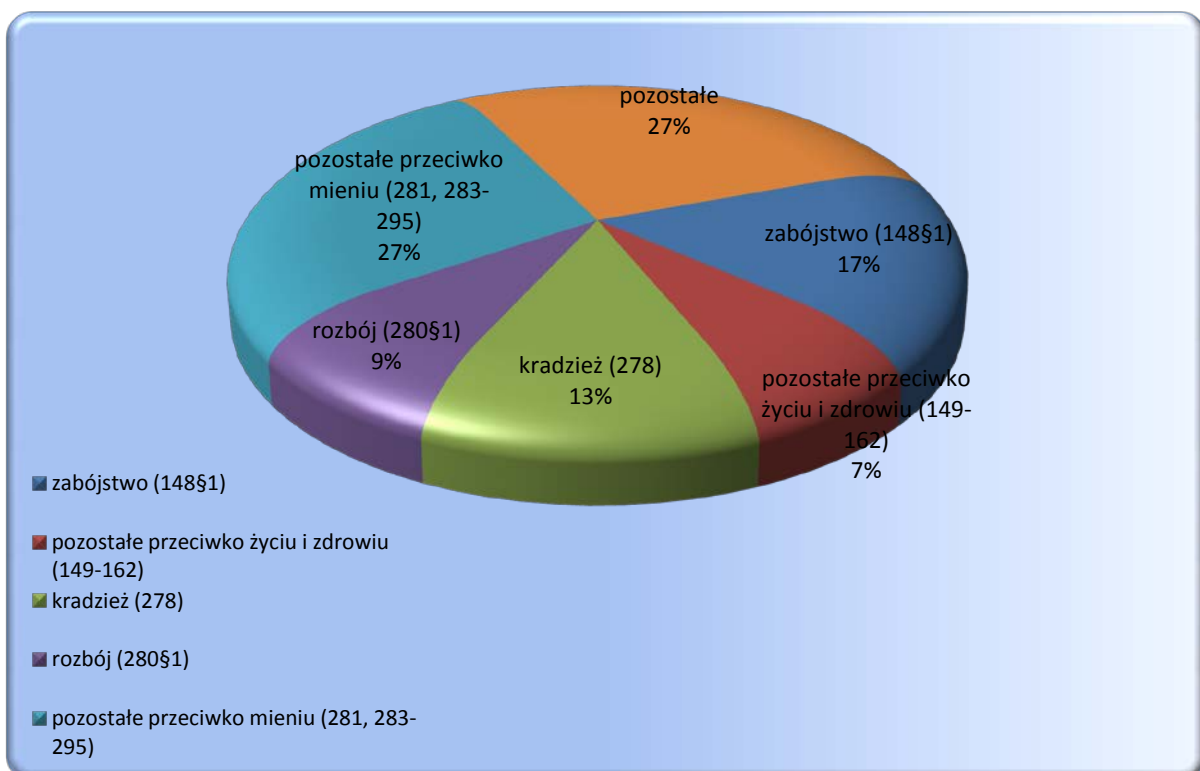

TAB.3 Zasadnicza kara pozbawienia wolności wg wymiaru kary - orzeczenia wykonywane w dniu 31.12.2016 r.

Wymiar kary	III kwartał 2016 r.	IV kwartał 2016 r.	Z rubryki 3 liczba orzeczeń dotycząca:					
			Dorosłych			Młodocianych		
			Razem	Kobiet	Mężczyzn	Razem	Kobiet	Mężczyzn
1	2	3	4	5	6	7	8	9
Ogółem	62515	62 316	61 409	2 053	59 356	907	19	888
Razem	61750	61 507	60 657	2 016	58 641	850	17	833
Orzeczenia prawomocne								
do 3 miesięcy	783	829	809	26	783	20	0	20
powyżej 3 do 6 miesięcy	4337	4 389	4 267	175	4092	122	4	118
powyżej 6 m do 1 roku	11604	11 367	11 166	405	10761	201	3	198
powyżej 1 r do 1 r 6 m	8678	8 493	8 383	247	8136	110	3	107
powyżej 1 r 6 m do 2 lat	9870	9 483	9 354	322	9032	129	4	125
powyżej 2 lat do 3 lat	8614	8 651	8 522	208	8314	129	1	128
powyżej 3 lat do 5 lat	8249	8 517	8 423	205	8218	94	0	94
powyżej 5 lat do 10 lat	5121	5 251	5 220	213	5007	31	0	31
powyżej 10 lat do 15 lat	2410	2 420	2 408	142	2266	12	1	11
powyżej 15 lat do 20 lat	6	9	9	1	8	0	0	0
25 lat	1708	1 718	1 716	59	1657	2	1	1
kara dożywotniego pozb. wolności	370	380	380	13	367	0	0	0
Razem	765	809	752	37	715	57	2	55
Orzeczenia nieprawomocne								
do 3 miesięcy	0	1	1	0	1	0	0	0
powyżej 3 do 6 miesięcy	3	2	2	0	2	0	0	0
powyżej 6 m do 1 roku	18	18	17	0	17	1	0	1
powyżej 1 r do 1 r 6 m	19	15	14	0	14	1	0	1
powyżej 1 r 6 m do 2 lat	31	29	27	1	26	2	0	2
powyżej 2 lat do 3 lat	83	112	98	2	96	14	2	12
powyżej 3 lat do 5 lat	261	273	242	11	231	31	0	31
powyżej 5 lat do 10 lat	203	208	203	14	189	5	0	5
powyżej 10 lat do 15 lat	90	92	90	6	84	2	0	2
powyżej 15 lat do 20 lat	1	1	1	0	1	0	0	0
25 lat	34	42	41	2	39	1	0	1
kara dożywotniego pozb. wolności	22	16	16	1	15	0	0	0

TAB.3A Zastępcza kara pozbawienia wolności wg wymiaru kary - orzeczenia wykonywane w dniu 31.12.2016 r.

Wymiar kary	III kwartał 2016 r.	IV kwartał 2016 r.	Z rubryki 3 liczba orzeczeń dotycząca:					
			Dorosłych			Młodocianych		
			Razem	Kobiet	Mężczyzn	Razem	Kobiet	Mężczyzn
1	2	3	4	5	6	7	8	9
RAZEM	2 869	3 259	3 075	199	2 876	184	14	170
do 1 miesiąca	231	199	195	6	189	4	0	4
powyżej 1 miesiąca do 6 miesięcy	2 421	2 777	2 607	178	2 429	170	13	157
powyżej 6 miesięcy do 9 miesięcy	145	199	191	9	182	8	0	8
powyżej 9 miesięcy do 1 roku	72	84	82	6	76	2	1	1

* zastępcza kara pozbawienia wolności za grzywnę orzeczoną samoistnie, zastępcza kara pozbawienia wolności za grzywnę orzeczoną obok kary pozbawienia wolności lub ograniczenia wolności, zastępcza kara pozbawienia wolności za ograniczenie wolności

TAB.3B Inne środki izolacyjne * wg wymiaru kary - orzeczenia wykonywane w dniu 31.12.2016 r.

Wymiar kary	III kwartał 2016 r.	IV kwartał 2016 r.	Z rubryki 3 liczba orzeczeń dotycząca:					
			Dorosłych			Młodocianych		
			Razem	Kobiet	Mężczyzn	Razem	Kobiet	Mężczyzn
1	2	3	4	5	6	7	8	9
RAZEM	1 135	1 055	992	77	915	63	2	61
do 1 miesiąca	1 098	1 020	957	72	885	63	2	61
powyżej 1 miesiąca do 6 miesięcy	37	35	35	5	30	0	0	0
powyżej 6 miesięcy do 9 miesięcy	0	0	0	0	0	0	0	0
powyżej 9 miesięcy do 1 roku	0	0	0	0	0	0	0	0

* zastępcza kara pozbawienia wolności za grzywnę orzeczoną za wykroczenie skarbowe; kara aresztu; zastępcza kara aresztu za grzywnę lub za ograniczenie wolności; kara porządkowa; środek przymusu orzeczony w postępowaniu cywilnym

TAB.3C Średni wymiar kary i mediana wykonywanych kar

Średni wymiar kary i mediana wykonywanych kar	III kwartał 2016 r.	IV kwartał 2016 r.	Przyrost
Średni wymiar prawomocnie orzeczonej zasadniczej kary pozbawienia wolności (w miesiącach) : (bez kary dożywotniego pozbawienia wolności)	41,62	42,02	0,40
Mediana prawomocnie orzeczonej zasadniczej kary pozbawienia wolności (w miesiącach) : (bez kary dożywotniego pozbawienia wolności)	24,00	24,00	0,00
Średni wymiar prawomocnie orzeczonej zasadniczej kary pozbawienia wolności (w miesiącach) : (bez kary dożywotniego pozbawienia wolności i kary 25 lat pozbawienia wolności)	34,23	34,56	0,33
Mediana prawomocnie orzeczonej zasadniczej kary pozbawienia wolności (w miesiącach) : (bez kary dożywotniego pozbawienia wolności i kary 25 lat pozbawienia wolności)	24,00	24,00	0,00
Średni wymiar zastępczej kary pozbawienia wolności (w miesiącach) :	3,93	3,95	0,02
Średni wymiar innych środków izolacyjnych (w miesiącach) :	0,57	0,55	-0,02



TAB.4 Aktualnie wykonywane orzeczenia wg rodzaju kary - stan w dniu 31.12.2016 r.

Rodzaj kary		III kwartał 2016 r.	IV kwartał 2016 r.	Z rubryki 3 liczba orzeczeń dotycząca:					
				Dorosłych			Młodocianych		
				Razem	Kobiet	Mężczyzn	Razem	Kobiet	Mężczyzn
1	2	3	4	5	6	7	8	9	
Ogółem		72309	72495	70966	2560	68406	1529	48	1481
Orzeczenia prawomocne	Razem	65754	65821	64724	2292	62432	1097	33	1064
	kara dożywotniego pozbawienia wolności	370	380	380	13	367	0	0	0
	kara 25 lat pozbawienia wolności	1707	1717	1715	59	1656	2	1	1
	kara pozbawienia wolności	59673	59410	58562	1944	56618	848	16	832
	kara aresztu wojskowego	0	0	0	0	0	0	0	0
	zastępcza kara pozbawienia wolności za grzywnę orzeczoną samoistnie	213	232	228	11	217	4	0	4
	zastępcza kara pozbawienia wolności za grzywnę orzeczoną obok kary pozbawienia wolności lub ograniczenia wolności	330	296	295	8	287	1	0	1
	zastępcza kara pozbawienia wolności za ograniczenie wolności	2326	2731	2552	180	2372	179	14	165
	zastępcza kara pozbawienia wolności za grzywnę orzeczoną za wykroczenie skarbowe	70	56	55	8	47	1	0	1
	kara aresztu	165	146	131	5	126	15	0	15
	zastępcza kara aresztu za grzywnę lub za ograniczenie wolności	884	846	799	64	735	47	2	45
	kara porządkowa	16	7	7	0	7	0	0	0
	środek przymusu orzeczony w postępowaniu cywilnym	0	0	0	0	0	0	0	0
Orzeczenia nieprawomocne	Razem	765	809	752	37	715	57	2	55
	kara dożywotniego pozbawienia wolności	22	16	16	1	15	0	0	0
	kara 25 lat pozbawienia wolności	34	42	41	2	39	1	0	1
	kara pozbawienia wolności	709	751	695	34	661	56	2	54
	kara aresztu wojskowego	0	0	0	0	0	0	0	0
Tymczasowe aresztowanie		5790	5865	5490	231	5259	375	13	362



TAB.5 Przyczyny zakończenia wykonywanych orzeczeń w IV kwartale 2016 r.

Wyszczególnienie	III kwartał 2016 r.	IV kwartał 2016 r.	Z rubryki 3 liczba orzeczeń dotycząca:						
			Dorośli			Młodociany			
			Razem	Kobiet	Mężczyzn	Razem	Kobiet	Mężczyzn	
1	2	3	4	5	6	7	8	9	
Ogółem	32425	33945	32839	1649	31190	1106	76	1030	
zasadnicza kara pozbawienia wolności	Razem	15366	15663	15472	546	14926	191	12	179
	decyzja organu prowadzącego postępowanie karne	1122	1256	1227	74	1153	29	1	28
	ukończenie kary	10857	10632	10503	308	10195	129	9	120
	warunkowe przedterminowe zwolnienie	2882	3276	3243	136	3107	33	2	31
	przerwa w wykonaniu kary	383	411	411	28	383	0	0	0
	zgon	40	37	37	0	37	0	0	0
	inne przyczyny	82	51	51	0	51	0	0	0
	zastępcza kara pozbawienia wolności	Razem	4592	4800	4604	303	4301	196	12
decyzja organu prowadzącego postępowanie karne		438	594	555	61	494	39	2	37
ukończenie kary		3409	3379	3235	210	3025	144	10	134
warunkowe przedterminowe zwolnienie		1	1	1	0	1	0	0	0
przerwa w wykonaniu kary		47	58	58	4	54	0	0	0
zgon		9	7	7	0	7	0	0	0
uiszczenie grzywny		679	744	736	28	708	8	0	8
inne przyczyny		9	17	12	0	12	5	0	5
inne środki izolacyjne *	Razem	9943	10502	9975	648	9327	527	42	485
	decyzja organu prowadzącego postępowanie karne	72	70	68	10	58	2	1	1
	ukończenie kary	9032	9562	9057	608	8449	505	39	466
	przerwa w wykonaniu kary	87	66	66	0	66	0	0	0
	zgon	18	7	7	0	7	0	0	0
	uiszczenie grzywny	729	795	775	30	745	20	2	18
	inne przyczyny	5	2	2	0	2	0	0	0
tymczasowy areszt	Razem	2524	2980	2788	152	2636	192	10	182
	decyzja organu prowadzącego postępowanie karne	2408	2827	2642	148	2494	185	10	175
	upływ terminu tymczasowego aresztowania	83	114	108	4	104	6	0	6
	zgon	3	7	7	0	7	0	0	0
	inne przyczyny	30	32	31	0	31	1	0	1

* zastępcza kara pozbawienia wolności za grzywnę orzeczoną za wykroczenie skarbowe; kara aresztu; zastępcza kara aresztu za grzywnę lub za ograniczenie wolności; kara porządkowa; środek przymusu orzeczony w postępowaniu cywilnym



TAB.6 Wyroki z wyznaczonym przez sąd terminem stawienia się do odbycia kary według podstawy prawnej stan w dniu 31.12.2016 r.

1	III kwartał 2016 r.	IV kwartał 2016 r.	Z rubryki 3 liczba orzeczeń dotycząca:					
			Dorosłych			Młodocianych		
			Razem	Kobiet	Mężczyzn	Razem	Kobiet	Mężczyzn
2	3	4	5	6	7	8	9	
Razem	54476	57112	55170	5400	49770	1942	172	1770
Kodeks Karny z 1997 r.	28908	30737	29828	2226	27602	909	64	845
Kodeks Karny z 1969 r.	18	23	23	2	21	0	0	0
Kodeks Wykroczeń	17823	18257	17380	1812	15568	877	93	784
Kodeks Karny Skarbowy	4150	4398	4348	1034	3314	50	8	42
Ustawa o przeciwdziałaniu narkomanii z 2005 r.	1766	1808	1733	76	1657	75	2	73
Ustawa o przeciwdziałaniu narkomanii z 1997 r.	18	20	20	0	20	0	0	0
Ustawa o wychowaniu w trzeźwości i przeciwdziałaniu alkoholizmowi	756	750	738	55	683	12	2	10
Ustawa o rybactwie śródlądowym	49	57	57	0	57	0	0	0
Ustawa o prawie autorskim i prawach pokrewnych	3	5	5	0	5	0	0	0
Ustawa o ochronie zwierząt	35	43	43	8	35	0	0	0
Pozostałe ustawy	950	1014	995	187	808	19	3	16

Wykres 3 Wyroki z wyznaczonym przez sąd terminem stawienia się do odbycia kary wg wybranych ustaw - stan w dniu 31.12.2016 r.

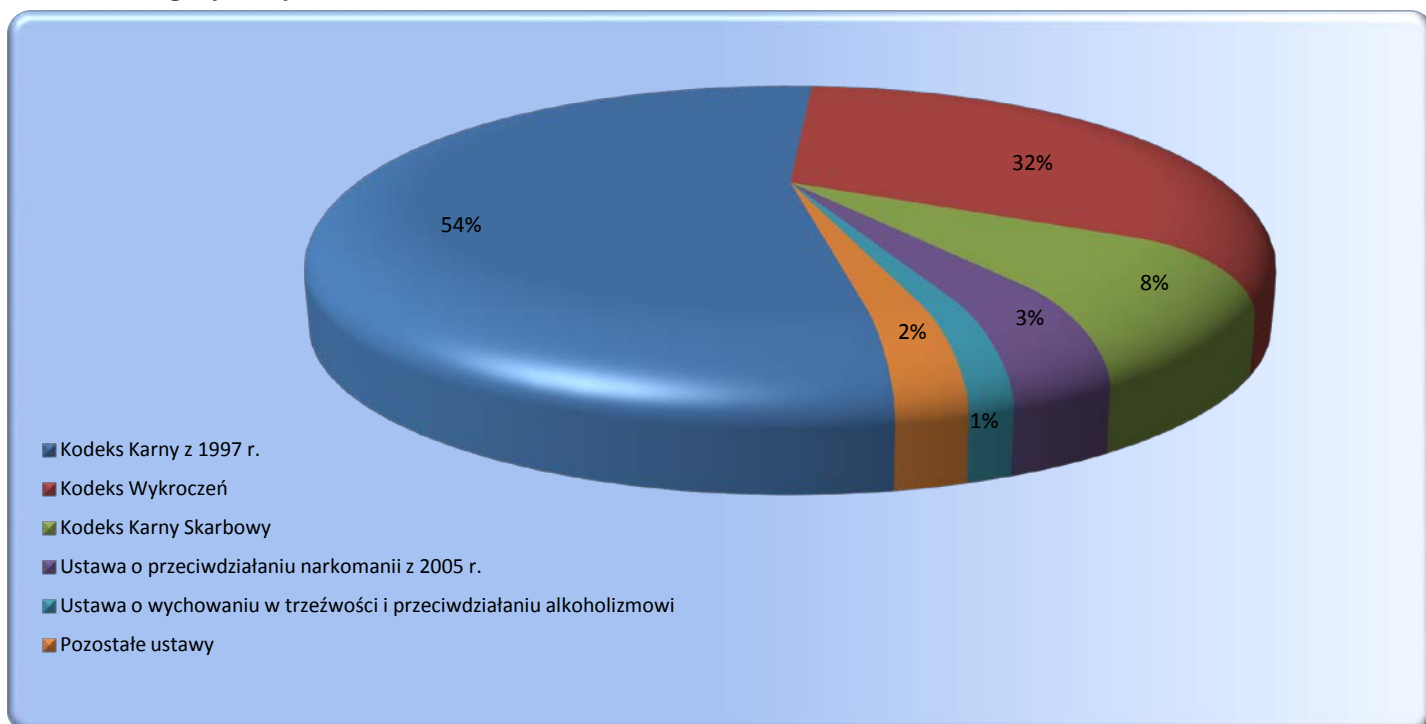

TAB.7 Wyroki z wyznaczonym przez sąd terminem stawienia się do odbycia kary według rodzajów przestępstw stan w dniu 31.12.2016 r.

Przestępstwa przeciwko:	III kwartał 2016 r.	IV kwartał 2016 r.	z rubryki 3					
			w zw. z artykułem 65 lub 58a *	orzeczenia dotyczące kobiet	orzeczenia dotyczące młodocianych			
1	2	3	4	5	6			
Ogółem	54476	57112	304	5572	1942			
Razem Kodeks Karny z 1997 r.	28908	30737	226	2290	909			
w tym nieумыślni	281	296	0	19	10			
pokojowi, ludzkości oraz wojenne (art. 117 do 126)	5	6	0	0	0			
Rzeczypospolitej Polskiej (art. 127 do 139)	1	0	0	0	0			
obronności (art. 140 do 147)	2	1	0	0	0			
życiu i zdrowiu (art. 148-162)	zabójstwo	148§1	14	11	0	4		
		148§2	1	1	0	0		
		148§3	1	0	0	0		
		148§4	0	0	0	0		
		pozostałe (art. 149-162)	1446	1553	0	89	87	
bezpieczeństwu powszechnemu (art. 163 do 172)	33	48	1	2	0			
bezpieczeństwu w komunikacji (art. 173 do 180)	4862	5329	0	131	49			
środowisku (art. 181 do 188)	1	2	0	0	0			
wolności (art. 189 do 193)	784	830	1	56	33			
wolności sumienia i wyznania (art. 194 do 196)	1	1	0	0	0			
wolności seksualnej i obyczajności (art. 197-205)	zgwalcenie	197§1	54	59	1	0		
		197§2	13	11	0	0		
		197§3	8	13	0	1	2	
		197§4	0	1	0	1	0	
		pozostałe (art. 198-205)	100	124	6	8	2	
rodzynie i opiece (art. 206-211)	znęcanie się (art. 207)	906	942	0	24	8		
	alimenty (art. 209)	2243	2362	0	67	0		
	pozostałe (art. 206,208,210,211)	7	9	0	3	0		
czci i netykalności cielesnej (art. 212 do 217)	55	74	0	6	4			
prawom osób wykonujących pracę zarobkową (art. 218 do 221)	18	24	0	3	0			
działalności instytucji państwowych oraz samorządu (art. 222 do 231)	1096	1228	7	93	47			
wymiarowi sprawiedliwości (art. 232-247)	ucieczka(art. 242§1 i 4)	20	18	0	0	1		
	niepowrót z przepustki (art. 242§2)	27	28	0	0	0		
	niepowrót z przerwy (art. 242§3)	30	21	0	1	0		
	pozostałe (art. 232-241,243-247)	1629	1706	0	44	14		
przeciwko wyborom i referendum (art. 248 do 251)	1	1	0	0	0			
porządkowi publicznemu (art. 252-264)	zorganizowana grupa (art. 258)	107	98	45	4	1		
	pozostałe (art. 252-257,259-264)	237	268	14	19	5		
ochronie informacji (art. 265 do 269)	5	6	0	0	0			
wiarygodności dokumentów (art. 270 do 277)	739	851	7	188	10			
mieniu (art. 278-295)	kradzież	(art. 278)	4329	4487	6	526	241	
		z włamaniem (art. 279)	2820	2906	31	70	140	
		rozbój	280§1	1011	1017	6	42	84
			280§2	87	84	2	3	12
		wymuszenie rozbójnicze (art. 282)	108	109	6	3	6	
		pozostałe (art. 281,283-295)	5913	6301	72	873	160	
obrotowi gospodarczemu (art. 296 do 309)	142	155	18	23	0			
obrotowi pieniędzmi i papierami wartościowymi (art. 310 do 316)	46	43	3	5	1			
określone w części wojskowej (art. 317 do 363)	6	9	0	1	1			
Razem Kodeks Karny z 1969 r.	18	23	1	2	0			
w tym nieумыślni	0	0	0	0	0			
zdrowiu i życiu (art. 148-164)	zabójstwo	148§1	0	0	0	0		
		148§2	0	0	0	0		
		pozostałe (art. 149-164)	0	0	0	0	0	
wolności (art. 165-177)	zgwalcenie	168§1	0	0	0	0		
		168§2	0	0	0	0		
pozostałe (art. 165-167,169-177)	0	0	0	0	0			
rodzynie, opiece i młodzieży (art. 183-188)	alimenty (art. 186)	0	0	0	0	0		
	pozostałe (art. 183-185,187-188)	0	0	0	0	0		
mieniu (art. 199-216)	włamania (art. 208)	210§1	3	2	0	0		
		210§2	0	0	0	0		
		napad	0	0	0	0	0	
		rabunkowy	0	0	0	0	0	
pozostałe (art. 199-207,209,211-216)	12	13	0	2	0			
gospodarcze i fałszerstwa (art. 217 do 232)	0	0	0	0	0			
udział w zorganizowanej grupie (art. 276)	0	0	0	0	0			
wojskowe (art 303 do 331)	0	0	0	0	0			
przestępstwa określone w innych artykułach kk z 1969 r.	1	2	0	0	0			
Przestępstwa i wykroczenia określone w innych aktach prawnych	25550	26352	77	3280	1033			

* Kodeks Karny z 1997 r. - art. 65 ; Kodeks Karny z 1969 r. - art. 58a



TAB.8 Wyroki z wyznaczonym przez sąd terminem stawienia się do odbycia kary
zasadnicza kara pozbawienia wolności wg wymiaru kary - stan w dniu 31.12.2016 r.

Wymiar kary	III kwartał 2016 r.	IV kwartał 2016 r.	Z rubryki 3 liczba orzeczeń dotycząca:					
			Dorośli			Młodocianych		
			Razem	Kobiet	Mężczyzn	Razem	Kobiet	Mężczyzn
1	2	3	4	5	6	7	8	9
Ogółem	19091	19929	19427	1 019	18 408	502	26	476
do 3 miesięcy	1557	1780	1720	99	1621	60	4	56
powyżej 3 do 6 miesięcy	4719	5096	4949	267	4682	147	12	135
powyżej 6 m do 1 roku	6530	6838	6650	350	6300	188	6	182
powyżej 1 r do 1r 6 m	2569	2552	2507	146	2361	45	2	43
powyżej 1 r 6 m do 2 lat	2185	2153	2112	104	2008	41	1	40
powyżej 2 lat do 3 lat	940	954	936	29	907	18	1	17
powyżej 3 lat do 5 lat	479	449	446	19	427	3	0	3
powyżej 5 lat do 10 lat	102	96	96	5	91	0	0	0
powyżej 10 lat do 15 lat	10	11	11	0	11	0	0	0
powyżej 15 lat do 20 lat	0	0	0	0	0	0	0	0
25 lat	0	0	0	0	0	0	0	0
kara dożywotniego pozbawienia wolności	0	0	0	0	0	0	0	0

TAB.8A Wyroki z wyznaczonym przez sąd terminem stawienia się do odbycia kary
zastępcza kara pozbawienia wolności wg wymiaru kary - stan w dniu 31.12.2016 r.

Wymiar kary	III kwartał 2016 r.	IV kwartał 2016 r.	Z rubryki 3 liczba orzeczeń dotycząca:					
			Dorośli			Młodocianych		
			Razem	Kobiet	Mężczyzn	Razem	Kobiet	Mężczyzn
1	2	3	4	5	6	7	8	9
Ogółem	13 497	14 846	14309	1 576	12 733	537	43	494
do 1 miesiąca	5 171	5 465	5338	661	4 677	127	16	111
powyżej 1 miesiąca do 6 miesięcy	8 099	9 014	8622	895	7 727	392	27	365
powyżej 6 miesięcy do 9 miesięcy	168	261	248	14	234	13	0	13
powyżej 9 miesięcy do 1 roku	59	106	101	6	95	5	0	5

* zastępcza kara pozbawienia wolności za grzywnę orzeczoną samoistnie, zastępcza kara pozbawienia wolności za grzywnę orzeczoną obok kary pozbawienia wolności lub ograniczenia wolności, zastępcza kara pozbawienia wolności za ograniczenie wolności

TAB.8B Wyroki z wyznaczonym przez sąd terminem stawienia się do odbycia kary
inne środki izolacyjne * wg wymiaru kary - stan w dniu 31.12.2016 r.

Wymiar kary	III kwartał 2016 r.	IV kwartał 2016 r.	Z rubryki 3 liczba orzeczeń dotycząca:					
			Dorośli			Młodocianych		
			Razem	Kobiet	Mężczyzn	Razem	Kobiet	Mężczyzn
1	2	3	4	5	6	7	8	9
Ogółem	21 888	22 337	21434	2 805	18 629	903	103	800
do 1 miesiąca	21 553	21 937	21035	2 693	18 342	902	102	800
powyżej 1 miesiąca do 6 miesięcy	335	400	399	112	287	1	1	0
powyżej 6 miesięcy do 9 miesięcy	0	0	0	0	0	0	0	0
powyżej 9 miesięcy do 1 roku	0	0	0	0	0	0	0	0

* zastępcza kara pozbawienia wolności za grzywnę orzeczoną za wykroczenie skarbowe; kara aresztu; zastępcza kara aresztu za grzywnę lub za ograniczenie wolności; kara porządkowa; środek przymusu orzeczony w postępowaniu cywilnym

TAB.8C Średni wymiar kary i mediana orzeczeń z wyznaczonym przez sąd terminem stawienia się do odbycia kary

Średni wymiar kary i mediana orzeczeń z wyznaczonym przez sąd terminem stawienia się do odbycia kary	III kwartał 2016 r.	IV kwartał 2016 r.	Przyrost
Średni wymiar prawomocnie orzeczonej zasadniczej kary pozbawienia wolności (w miesiącach) : (bez kary dożywotniego pozbawienia wolności)	13,23	12,83	-0,40
Mediana prawomocnie orzeczonej zasadniczej kary pozbawienia wolności (w miesiącach) : (bez kary dożywotniego pozbawienia wolności)	10,00	10,00	0,00
Średni wymiar prawomocnie orzeczonej zasadniczej kary pozbawienia wolności (w miesiącach) : (bez kary dożywotniego pozbawienia wolności i kary 25 lat pozbawienia wolności)	13,23	12,83	-0,40
Mediana prawomocnie orzeczonej zasadniczej kary pozbawienia wolności (w miesiącach) : (bez kary dożywotniego pozbawienia wolności i kary 25 lat pozbawienia wolności)	10,00	10,00	0,00
Średni wymiar zastępczej kary pozbawienia wolności (w miesiącach) :	1,99	2,11	0,12
Średni wymiar innych środków izolacyjnych (w miesiącach) :	34	0,35	-33,65



TAB.9 Orzeczenia z wyznaczonym przez sąd terminem stawienia się do odbycia kary wg rodzaju kary - stan w dniu 31.12.2016 r

Rodzaj kary	III kwartał 2016 r.	IV kwartał 2016 r.	Z rubryki 3 liczba orzeczeń dotycząca:					
			Dorosłych			Młodocianych		
			Razem	Kobiet	Mężczyzn	Razem	Kobiet	Mężczyzn
1	2	3	4	5	6	7	8	9
Ogółem	54476	57112	55170	5400	49770	1942	172	1770
kara dożywotniego pozbawienia wolności	0	0	0	0	0	0	0	0
kara 25 lat pozbawienia wolności	0	0	0	0	0	0	0	0
kara pozbawienia wolności	19091	19929	19427	1019	18408	502	26	476
kara aresztu wojskowego	0	0	0	0	0	0	0	0
zastępcza kara pozbawienia wolności za grzywnę orzeczoną samoistnie	4471	4982	4900	613	4287	82	7	75
zastępcza kara pozbawienia wolności za grzywnę orzeczoną obok kary pozbawienia wolności lub ograniczenia wolności	4832	4718	4666	472	4194	52	2	50
zastępcza kara pozbawienia wolności za ograniczenie wolności	4194	5146	4743	491	4252	403	34	369
zastępcza kara pozbawienia wolności za grzywnę orzeczoną za wykroczenie skarbowe	2650	2850	2814	812	2002	36	8	28
kara aresztu	371	342	310	20	290	32	1	31
zastępcza kara aresztu za grzywnę lub za ograniczenie wolności	18827	19120	18285	1970	16315	835	94	741
kara porządkowa	40	25	25	3	22	0	0	0
środek przymusu orzeczony w postępowaniu cywilnym	0	0	0	0	0	0	0	0

Wykres 4 Orzeczenia z wyznaczonym przez sąd terminem stawienia się do odbycia kary wg rodzaju kary stan w dniu 31.12.2016 r

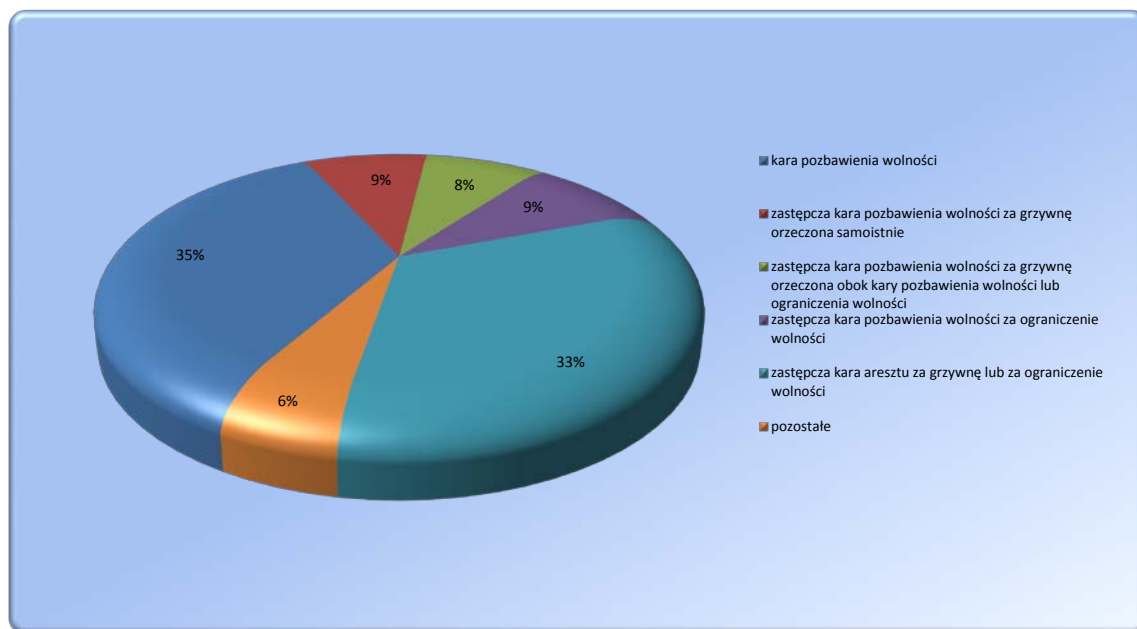

TABL.10 Skazani zakwalifikowani do oddziałów terapeutycznych przebywający w tych oddziałach stan w dniu 31.12.2016 r.¹

Wyszczególnienie	III kwartał 2016 r.	IV kwartał 2016 r.	Z rubryki 3:			
			kobiety	M	P	R
1	2	3	4	5	6	7
Ogółem	3075	3133	185	44	1494	1595
z niepsychotycznymi zaburzeniami psychicznymi, upośledzeni umysłowo	1485	1507	62	25	647	835
w tym z zaburzeniami preferencji seksualnych	291	297	0	3	167	127
uzależnieni od środków odurzających lub psychotropowych	472	487	34	13	179	295
uzależnieni od alkoholu	1118	1139	89	6	668	465

Wykres 5 Skazani przebywający w oddziałach terapeutycznych w podziale na grupy

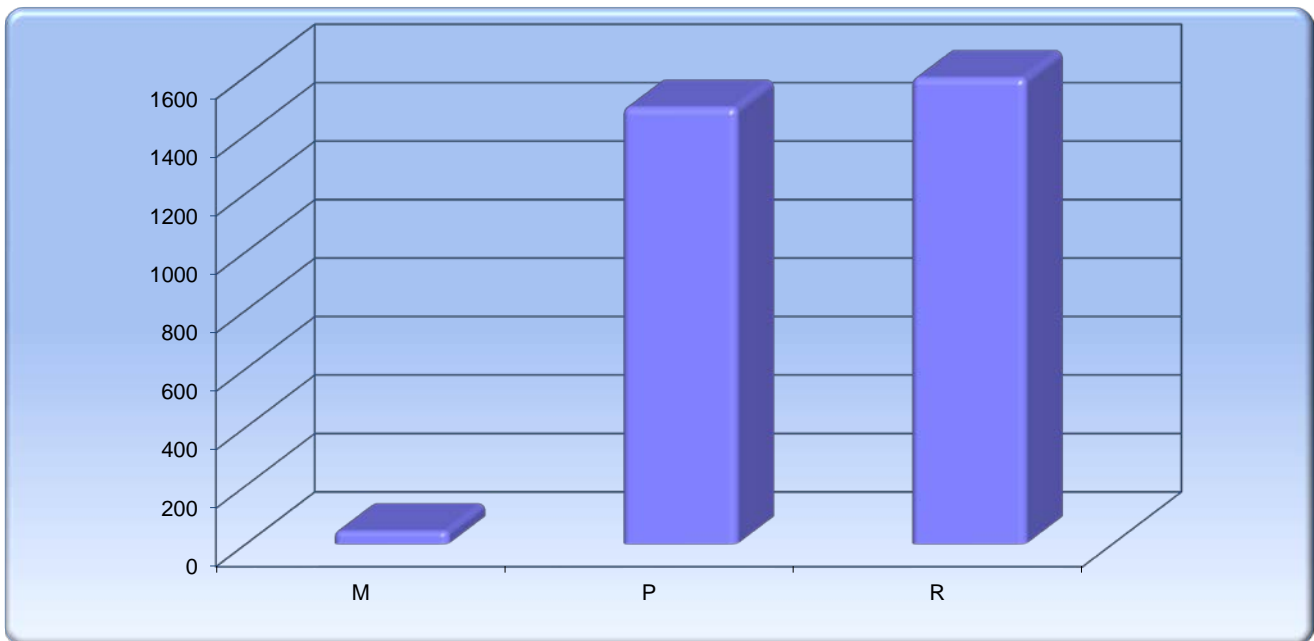

Wykres 6 Skazani przebywający w oddziałach terapeutycznych wg przyczyn skierowania

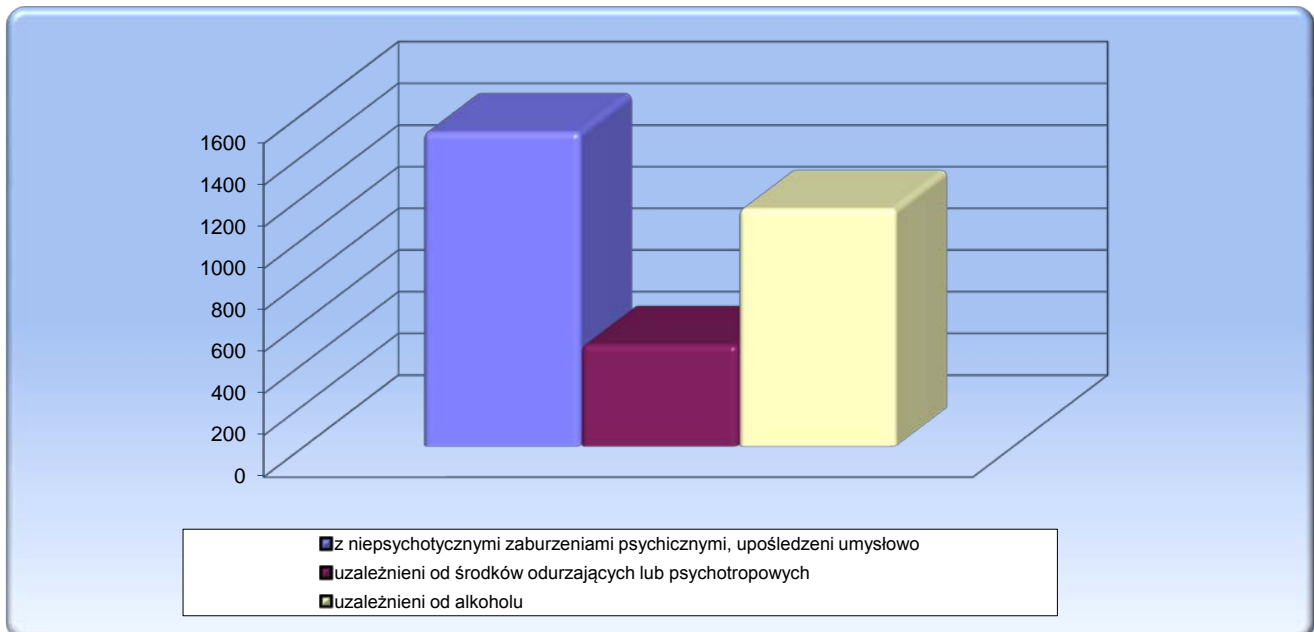

¹ Źródło: Biuro Penitencjarne CZSW

TABL. 11 Skazani zakwalifikowani do oddziałów terapeutycznych przebywający poza tymi oddziałami
-stan w dniu 31.12.2016¹

Wyszczególnienie	III kwartał 2016 r.	IV kwartał 2016 r.	Z rubryki 3:			
			kobiety	M	P	R
1	2	3	4	5	6	7
Ogółem	696	706	44	16	337	353
z niepsychotycznymi zaburzeniami psychicznymi, upośledzeni umysłowo	140	127	4	4	34	89
w tym z zaburzeniami preferencji seksualnych	9	11	0	0	5	6
uzależnieni od środków odurzających lub psychotropowych	100	140	11	10	49	81
uzależnieni od alkoholu	456	439	29	2	254	183

TABL. 12 Skazani zakwalifikowani do oddziałów terapeutycznych przebywający poza tymi oddziałami
wg przyczyn¹

Wyszczególnienie	Leczenie	II sprawy	Oczekiwanie na trans.	Z innej przyczyny
III kwartał 2016 r.	31	11	205	448
IV kwartał 2016 r.	37	12	215	442

Wykres 7 Skazani zakwalifikowani do oddziałów terapeutycznych przebywający poza tymi oddziałami
w podziale na grupy

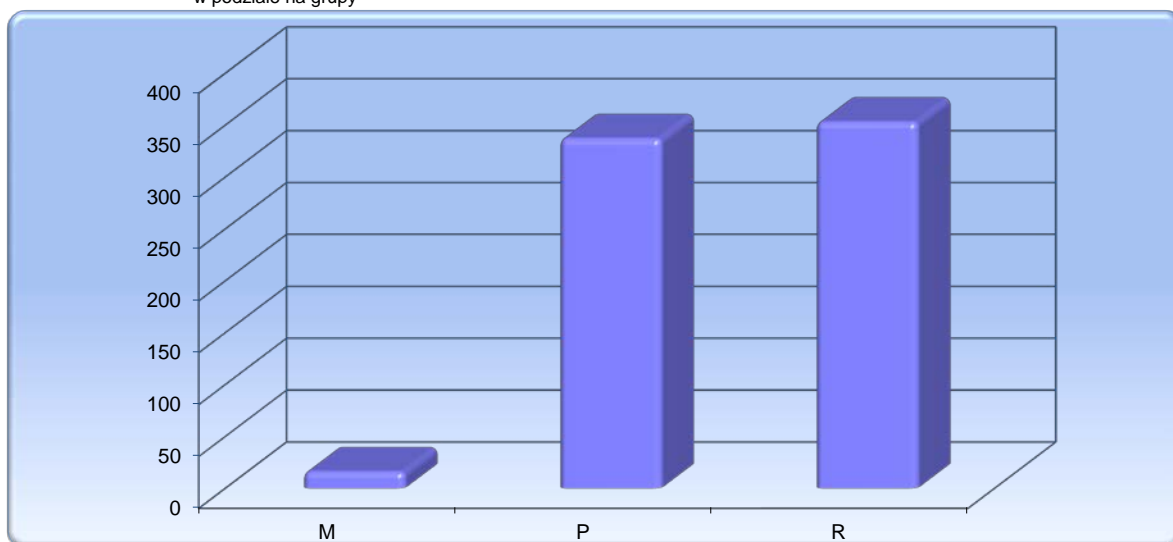

Wykres 8 Skazani zakwalifikowani do oddziałów terapeutycznych przebywający poza tymi oddziałami
wg przyczyn skierowania

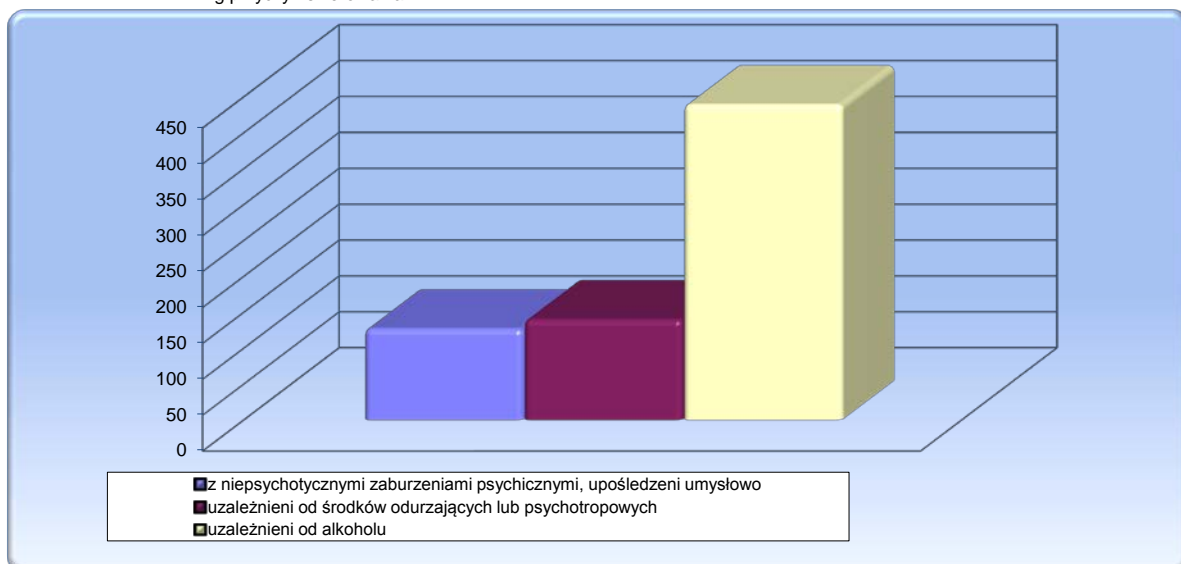

¹ Źródło: Biuro Penitencjarne CZSW



TABL. 13 Skazani zakwalifikowani do systemu terapeutycznego poza oddziałem
-stan w dniu 31.12.2016¹

Wyszczególnienie	III kwartał 2016 r.	IV kwartał 2016 r.	Z rubryki 3:			
			kobiety	M	P	R
1	2	3	4	5	6	7
Ogółem	710	621	51	12	218	391
z niepsychotycznymi zaburzeniami psychicznymi, upośledzeni umysłowo	0	0	0	0	0	0
uzależnieni od środków odurzających lub psychotropowych	195	188	29	9	57	122
uzależnieni od alkoholu	513	433	22	3	161	269
niepełnosprawni fizycznie	2	0	0	0	0	0

Wykres 9 Skazani zakwalifikowani do systemu terapeutycznego poza oddziałem w podziale na grupy

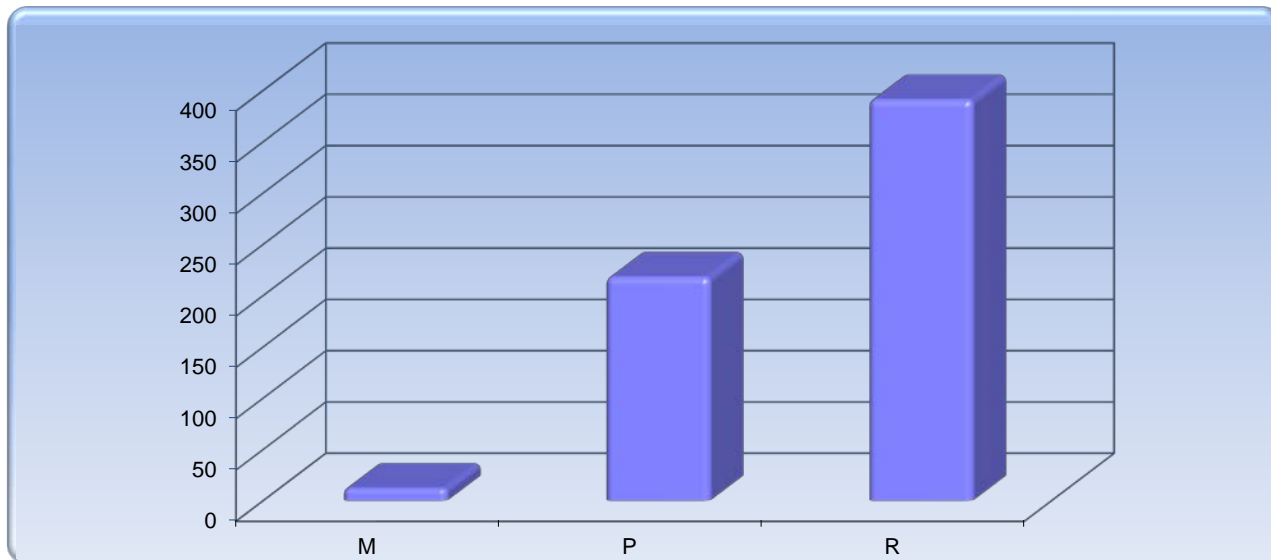

Wykres 10 Skazani zakwalifikowani do systemu terapeutycznego poza oddziałem wg przyczyn skierowania

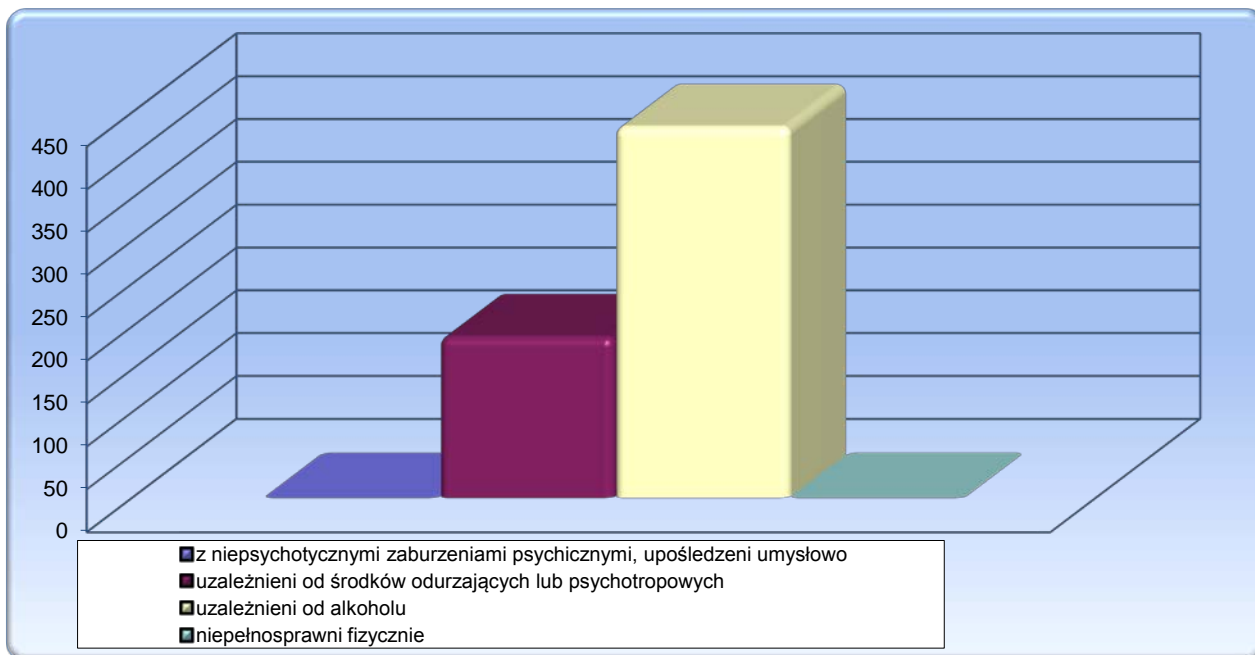

¹ Źródło: Biuro Penitencjarne CZSW



ZESTAWIENIE ZE WSZYSTKICH OKRĘGÓW

TABL. 14 Liczba udzielonych przepustek i zezwoleń na czasowe opuszczenie zakładu karnego, aresztu śledczego¹

Przepustki i zezwolenia określone w :	Liczba osób korzystających		Liczba przepustek i zezwoleń		Samowolne przedłużenie czasu przepustki lub zezwolenia w IV kwartale 2016					
	III kwartał 2016 r.	IV kwartał 2016 r.	III kwartał 2016 r.	IV kwartał 2016 r.	spóźnienia*			niepowroty		
					liczba osób	liczba spóźnień	% 6/4	liczba osób	liczba niepowrotów	% 9/4
	0	1	2	3	4	5	6	7	8	9
Ogółem			13871	16508	94	94	0,57%	32	32	0,19%
art. 91 pkt 7 kkw	710	854	750	958	10	10	1,04%	3	3	0,31%
art. 92 pkt 9 kkw	625	757	1024	1175	6	6	0,51%	2	2	0,17%
art. 138 § 1 pkt 7 kkw	2878	3505	6856	8320	43	43	0,52%	6	6	0,07%
art. 138 § 1 pkt 8 kkw	2415	2740	4203	4913	33	33	0,67%	18	18	0,37%
art. 165 § 2 kkw	63	75	86	109	1	1	0,92%	1	1	0,92%
art. 141a § 1 kkw (bez asysty)	461	517	601	685	1	1	0,15%	2	2	0,29%
art. 141a § 1 kkw (z asystą)	66	55	77	63	0	0	0,00%	0	0	0,00%
art. 141a § 1 kkw (konwój)	261	273	274	285	0	0	0,00%	0	0	0,00%

* przez spóźnienie należy rozumieć samowolne przedłużenie czasu przepustki lub zezwolenia zakończone dobrowolnym zgłoszeniem się nie później niż 24 godziny po wyznaczonym terminie powrotu

TABL. 14A Liczba osadzonych korzystających z przepustek i zezwoleń

Wyszczególnienie	III kwartał 2016 r.	IV kwartał 2016 r.
Liczba zezwoleń udzielonych tymczasowo aresztowanym	0	0
Liczba osadzonych korzystających z przepustek i zezwoleń	4826	5626

TABL. 15 Liczba udzielonych zezwoleń na opuszczenie zakładu karnego, aresztu śledczego przez dyrektorów jednostek penitencjarnych¹

Zezwolenia określone w :	Liczba osób korzystających		Liczba zezwoleń		Samowolne przedłużenie czasu zezwolenia w IV kwartale 2016 r.					
	III kwartał 2016 r.	IV kwartał 2016 r.	III kwartał 2016 r.	IV kwartał 2016 r.	spóźnienia*			niepowroty		
					liczba osób	liczba spóźnień	% 6/4	liczba osób	liczba niepowrotów	% 9/4
	0	1	2	3	4	5	6	7	8	9
Ogółem	6645	6446	17450	20582	10	10	0,05%	3	3	0,01%
art. 91 pkt 3 kkw	587	709	1973	4680	1	1	0,02%	1	1	0,02%
nauczanie	67	131	197	1510	0	0	0,00%	1	1	0,07%
szkolenie	74	178	333	1831	0	0	0,00%	0	0	0,00%
zajęcia terapeutyczne	446	400	1443	1339	1	1	0,07%	0	0	0,00%
art. 91 pkt 4 kkw	5077	4600	13152	12278	1	1	0,01%	1	1	0,01%
zajęcia kult. - oświatowe	3464	3467	8575	9710	1	1	0,01%	1	1	0,01%
sportowe	1613	1133	4577	2568	0	0	0,00%	0	0	0,00%
art. 92 pkt 3 kkw	93	151	278	980	0	0	0,00%	0	0	0,00%
nauczanie	23	44	56	452	0	0	0,00%	0	0	0,00%
szkolenie	12	53	25	303	0	0	0,00%	0	0	0,00%
zajęcia terapeutyczne	58	54	197	225	0	0	0,00%	0	0	0,00%
art. 92 pkt 4 kkw	590	588	1054	1353	6	6	0,44%	1	1	0,07%
zajęcia kult. - oświatowe	442	473	801	1121	6	6	0,54%	1	1	0,09%
sportowe	148	115	253	232	0	0	0,00%	0	0	0,00%
art. 92 pkt 5 kkw	287	377	970	1196	1	1	0,08%	0	0	0,00%
zajęcia kult. - oświatowe	192	281	644	868	1	1	0,12%	0	0	0,00%
sportowe	95	96	326	328	0	0	0,00%	0	0	0,00%
art. 131 § 2 kkw	11	21	23	95	1	1	1,05%	0	0	0,00%

* przez spóźnienie należy rozumieć samowolne przedłużenie czasu zezwolenia zakończone dobrowolnym zgłoszeniem się nie później niż 1 godzina po wyznaczonym terminie powrotu

¹ Źródło: Biuro Penitencjarne CZSW



TABL. 16 Warunkowe zwolnienia ¹

Wyszczególnienie	lipiec - wrzesień 2016r.	październik - grudzień 2016r.	%	
Ogółem	8076	8797	100,00%	
Wnioski rozpatrzone pozytywnie	2530	2905	33,02%	100,00%
- dyrektora zakładu karnego	1489	1702	19,35%	58,59%
- prokuratora lub sądu	0	2	0,02%	0,07%
- kuratora zawodowego	2	2	0,02%	0,07%
- skazanego	1039	1199	13,63%	41,27%
Wnioski rozpatrzone negatywnie	5546	5892	66,98%	100,00%
- dyrektora zakładu karnego	111	152	1,73%	2,58%
- prokuratora lub sądu	0	0	0,00%	0,00%
- kuratora zawodowego	2	4	0,05%	0,07%
- skazanego	5433	5736	65,20%	97,35%
Warunkowo przedterminowo zwolnieni przez sąd z urzędu	0	0	0,00%	100,00%

TABL. 17 Warunkowe zwolnienia - wnioski rozpatrzone pozytywnie ¹

Wyszczególnienie	lipiec - wrzesień 2016r.	październik - grudzień 2016r.	%	
Ogółem	2530	2905	100,00%	
Wniosek dyrektora zakładu karnego	1489	1702	58,59%	100,00%
- grupa M	8	19	0,65%	1,12%
- grupa P	974	1098	37,80%	64,51%
- grupa R	507	585	20,14%	34,37%
- grupa W		0	0,00%	0,00%
Wniosek skazanego, obrońcy, sądowego kuratora zawodowego, prokuratora lub sądu	1041	1203	41,41%	100,00%
- grupa M	10	8	0,28%	0,67%
- grupa P	549	625	21,51%	51,95%
- grupa R	482	570	19,62%	47,38%
- grupa W	0	0	0,00%	0,00%
Warunkowo przedterminowo zwolnieni przez sąd z urzędu	0	0	0,00%	100,00%
- grupa M	0	0	0,00%	0,00%
- grupa P	0	0	0,00%	0,00%
- grupa R	0	0	0,00%	0,00%
- grupa W	0	0	0,00%	0,00%

TABL. 18 Warunkowe zwolnienia - wnioski rozpatrzone negatywnie ¹

Wyszczególnienie	lipiec - wrzesień 2016r.	październik - grudzień 2016r.	%	
Ogółem	5546	5892	100,00%	
Wniosek dyrektora zakładu karnego	111	152	2,58%	100,00%
- grupa M	0	1	0,02%	0,66%
- grupa P	63	104	1,77%	68,42%
- grupa R	48	47	0,80%	30,92%
- grupa W	0	0	0,00%	0,00%
Wniosek skazanego, obrońcy, sądowego kuratora zawodowego, prokuratora lub sądu	5435	5740	97,42%	100,00%
- grupa M	53	63	1,07%	1,10%
- grupa P	2535	2611	44,31%	45,49%
- grupa R	2847	3066	52,04%	53,41%
- grupa W	0	0	0,00%	0,00%

¹ Źródło: Biuro Penitencjarne CZSW

TABL. 19 Pozytywnie i negatywnie rozpatrzone wnioski o warunkowe przedterminowe zwolnienie ¹

Grupa klasyfikacyjna i system wykonywania kary		III kwartał 2016 r.	IV kwartał 2016 r.	z rubryki 3 wnioski rozpatrzone :				Warunkowo przedterminowo zwolnieni przez sąd z urzędu w IV kwartale 2016	
				pozytywnie		negatywnie			
				dyrektora zakładu karnego	pozostałe	dyrektora zakładu karnego	pozostałe		
1	2	3	4	5	6	7	8		
Ogółem		8076	8797	1702	1203	152	5740	0	
Razem - grupa M		71	91	19	8	1	63	0	
M	1	programowany	42	44	3	2	0	39	0
		terapeutyczny	3	5	0	0	0	5	0
	2	programowany	25	42	16	6	1	19	0
		terapeutyczny	0	0	0	0	0	0	0
	3	programowany	1	0	0	0	0	0	0
		terapeutyczny	0	0	0	0	0	0	0
Razem - grupa P		4121	4438	1098	625	104	2611	0	
P	1	zwykły	370	383	8	36	0	339	0
		programowany	795	778	37	68	2	671	0
		terapeutyczny	133	102	5	6	1	90	0
	2	zwykły	276	326	47	68	0	211	0
		programowany	1974	2145	646	366	49	1084	0
		terapeutyczny	41	56	0	7	0	49	0
	3	zwykły	62	11	2	2	0	7	0
		programowany	470	636	353	72	52	159	0
		terapeutyczny	0	1	0	0	0	1	0
Razem - grupa R		3884	4268	585	570	47	3066	0	
R	1	zwykły	536	609	15	50	0	544	0
		programowany	863	961	34	110	4	813	0
		terapeutyczny	94	124	3	11	0	110	0
	2	zwykły	408	416	11	87	0	318	0
		programowany	1608	1801	395	259	29	1118	0
		terapeutyczny	32	24	1	1	0	22	0
	3	zwykły	10	10	0	5	0	5	0
		programowany	332	323	126	47	14	136	0
		terapeutyczny	1	0	0	0	0	0	0
W		0	0	0	0	0	0	0	

¹ Źródło: Biuro Penitencjarne CZSW

TABL. 20 Zażalenia złożone przez dyrektorów jednostek penitencjarnych na odmowę udzielenia warunkowego przedterminowego zwolnienia na ich wniosek ¹

Wyszczególnienie		III kwartał 2016	IV kwartał 2016
Zażalenia	złożone	89	120
	rozpatrzone*	negatywnie	81
		pozytywnie	29
Sprawy badane przez komisje penitencjarne w związku z nabyciem przez skazanego uprawnień do ubiegania się o warunkowe przedterminowe zwolnienie		8499	8853

*- rozpatrzone w aktualnym kwartale sprawozdawczym

TABL. 21 Samoagresje w kwartale sprawozdawczym ¹

Wyszczególnienie	III kwartał 2016 r.	IV kwartał 2016 r.
Ogółem	57	60
- odmowa przyjmowania pokarmów	3	1
- samouszkodzenia	4	2
- usiłowania samobójcze	50	57

TABL. 22 Przyczyny samoagresji ¹

Wyszczególnienie	III kwartał 2016 r.	IV kwartał 2016 r.
Ogółem	57	60
- z powodu działalności administracji	11	7
- z powodu presji podkultury przestępczej	0	0
- z powodu uczestnictwa w podkulturze przestępczej	0	0
- z powodu działalności sądu , prokuratora	4	2
- z innych powodów	42	51

¹ Źródło: Biuro Penitencjarne CZSW

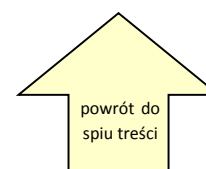

TABL. 23 Wykonanie kary umieszczenia w celi izolacyjnej¹

Wyszczególnienie	III kwartał 2016 r.	IV kwartał 2016 r.
Ogółem	1051	992
- grupa M	76	65
- grupa P	369	366
- grupa R	521	484
- grupa W	0	0
- tymczasowo aresztowani	85	77

TABL. 24 Zastosowanie art.46 § 1 KK, wobec skazanych¹

Wyszczególnienie	III kwartał 2016 r.	IV kwartał 2016 r.
art. 46 § 1 KK	15947	16476

TABL. 25 Liczba osób wobec których wykonano badania psychologiczne i psychiatryczne¹

Wyszczególnienie	Liczba osób przebadanych w okresie sprawozdawczym			
	w ośrodkach diagnostycznych		poza ośrodkami diagnostycznymi	
	Ogółem	w tym zarząd. przez sędziego penitencjarnego	Ogółem	w tym zarząd. przez sędziego penitencjarnego
	397	20	2	1
młodociani, którym pozostało co najmniej 6 miesięcy do nabycia prawa do ubiegania się o warunkowe zwolnienie	166	0	1	0
młodociani sprawiający trudności wychowawcze	3	1	0	0
inne osoby	228	19	1	1

¹ Źródło: Biuro Penitencjarne CZSW

TABL. 26 Wykonanie budżetu więziennictwa ²

Wyszczególnienie		Budżet po zmianach na 2016 r. (w tys. zł.)	Wykonanie do 31.12. 2016 r. (w tys. zł.)	% wykonania planu rocznego	% wykonania w stosunku do upływu czasu
Dochody ogółem		4 113	7 749	188,40	188,40
w tym:	z działalności więziennictwa	3 753	6 221	165,76	165,76
	pozostała działalność	360	1 528	424,44	424,44
Wydatki ogółem		4 183 251	4 156 504	99,36	99,36
w tym:	na więziennictwo	2 771 786	2 758 552	99,52	99,52
	na świadczenia emerytalne	1 390 779	1 377 279	99,03	99,03
	na pozostałą działalność	20 686	20 673	99,94	99,94

TABL.27 Wykonanie wydatków "więziennictwo" ²

Wyszczególnienie		Budżet po zmianach na 2016 r. (w tys. zł.)	Wykonanie do 31.12. 2016 r. (w tys. zł.)	% wykonania planu rocznego	% wykonania w stosunku do upływu czasu
Wydatki ogółem		2 771 786	2 758 552	99,52	99,52
w tym:	świadczenia na rzecz osób fizycznych	171 441	171 439	100,00	100,00
	uposażenia i wynagrodzenia	1 687 704	1 681 453	99,63	99,63
	zakupy towarów i usług	583 492	581 435	99,65	99,65
	pozostałe wydatki bieżące	216 561	214 312	98,96	98,96
	wydatki majątkowe	112 588	109 913	97,62	97,62

² Źródło: Biuro Budżetu CZSW

Opracowały:

1.kpt. Maja Milewska

2.mjr Agnieszka Zientarska

Warszawa 27.01.2017 r.