

MINISTERSTWO SPRAWIEDLIWOŚCI
CENTRALNY ZARZĄD SŁUŻBY WIĘZIENNEJ

BIS - 0346 - 17 / 16 / 8205

ROCZNA
INFORMACJA STATYSTYCZNA

za rok 2016

WARSZAWA

- SPIS TREŚCI -

TABL. 1	Ogólne dane o zaludnieniu aresztów śledczych i zakładów karnych	1
TABL. 2	Jednostki według pojemności w dniu 31.12.2016 r.	3
TABL. 3	Liczba tymczasowo aresztowanych, skazanych i ukaranych	4
TABL. 4	Struktura populacji osadzonych kobiet i mężczyzn	5
TABL. 5	Struktura populacji osadzonych kobiet	6
TABL. 6	Skazani, kobiety i mężczyźni, według grup klasyfikacyjnych	7
TABL. 7	Skazane kobiety według grup klasyfikacyjnych	7
TABL. 8	Skazani i ukarani wg grup klasyfikacyjnych i systemu wykonywania kary, odbywający karę pozbawienia wolności w zakładzie karnym typu zamkniętego	7
TABL. 9	Skazani i ukarani wg grup klasyfikacyjnych i systemu wykonywania kary, odbywający karę pozbawienia wolności w zakładzie karnym typu opólotwartego	8
TABL. 10	Skazani i ukarani wg grup klasyfikacyjnych i systemu wykonywania kary, odbywający karę pozbawienia wolności w zakładzie karnym typu otwartego	8
TABL. 11	Skazani na karę aresztu wojskowego	9
TABL. 12	Skazani i ukarani wg grup i systemu wykonywania kary	9
TABL. 13	Aktualnie wykonywane orzeczenia, według rodzajów przestępstw (określonych w kodeksie karnym z 1969 roku) w dniu 31.12.2016 r.	10
TABL. 14	Aktualnie wykonywane orzeczenia, według rodzajów przestępstw (określonych w kodeksie karnym z 1997 roku) w dniu 31.12.2016 r.	11
TABL. 15	Średni wymiar kary i mediana aktualnie wykonywanych orzeczeń w dniu 31.12.2016 r.	12
TABL. 16	Średni wymiar kary i mediana wyroków z wyznaczonym przez sąd terminem stawienia się do odbycia kary w dniu 31.12.2016 r.	12
TABL. 17	Zasadnicza kara pozbawienia wolności wg wymiaru kary - orzeczenia wykonywane w dniu 31.12.2016 r.	13
TABL. 18	Zastępcza kara pozbawienia wolności wg wymiaru kary - orzeczenia wykonywane w dniu 31.12.2016 r.	13
TABL. 18A	Inne środki izolacyjne wg wymiaru kary - orzeczenia wykonywane w dniu 31.12.2016 r.	13
TABL. 19	Osadzeni według wieku (w latach ukończonych) w dniu 31.12.2016 r.	14
TABL. 20	Ruch osadzonych	15
TABL. 21	Tymczasowo aresztowani skreśleni z ewidencji	16
TABL. 22	Skazani skreśleni z ewidencji	16
TABL. 23	Ukarani skreśleni z ewidencji	16
TABL. 24	Transporty osadzonych	17
TABL. 25	Warunkowe zwolnienia	18
TABL. 26	Pozytywnie rozpatrzone wnioski o warunkowe przedterminowe zwolnienie	18
TABL. 27	Negatywnie rozpatrzone wnioski o warunkowe przedterminowe zwolnienie	18
TABL. 28	Samoagresje	19
TABL. 29	Samoagresje - odmowa przyjmowania pokarmu	19
TABL. 30	Samoagresje - samouszkodzenie	19
TABL. 31	Samoagresje - usiłowanie samobójstwa	19
TABL. 32	Przyczyny samoagresji	20
TABL. 33	Samoagresje - protest przeciwko działalności administracji więziennej	20
TABL. 34	Samoagresje z powodu presji podkultury więziennej	20
TABL. 35	Samoagresje z powodu uczestnictwa w podkulturze więziennej	21
TABL. 36	Samoagresje - protest przeciwko działalności sądu lub prokuratury	21
TABL. 37	Samoagresje z innych powodów	21
TABL. 38	Udzielone przepustki i zezwolenia	22
TABL. 39	Udzielone zezwolenia na uczestniczenie w nauczaniu, szkoleniu, zajęciach terapeutycznych, kulturalno-oświatowych lub sportowych organizowanych poza terenem zakładu karnego	22
TABL. 40	Skazani wg powrotności do zakładu karnego	23
TABL. 41	Pomoc postpenitencjarna	23
TABL. 42	Przywięzienne szkoły i oddziały szkolne	24
TABL. 43	Osadzeni objęci nauczaniem w szkołach przywięziennych i pozawięziennych	24
TABL. 44	Absolwenci szkół przywięziennych i pozawięziennych	24
TABL. 45	Nauczanie kursowe	24
TABL. 46	Zatrudnienie osadzonych	25
TABL. 47	Osadzeni według miejsc zatrudnienia	27
TABL. 48	Osadzeni zatrudnieni w przywięziennych przedsiębiorstwach i gospodarstwach pomocniczych	29
TABL. 49	Przyczyny niezatrudnienia skazanych i ukaranych	29
TABL. 50	Średnia płaca i wykorzystanie czasu pracy	30
TABL. 51	Kwoty przekazane osobom uprawnionym z tytułu alimentów	31
TABL. 52	Skazani zakwalifikowani do oddziałów terapeutycznych przebywający w tych oddziałach	32

TABL. 53	Skazani zakwalifikowani do oddziałów terapeutycznych przebywający poza tymi oddziałami	32
TABL. 54	Skazani zakwalifikowani do oddziałów terapeutycznych przebywający poza tymi oddziałami wg przyczyn	32
TABL. 55	Skazani zakwalifikowani do systemu terapeutycznego poza oddziałem	32
TABL. 56	Badania analityczne, rtg, fizjoterapia , protezowanie uzębienia	33
TABL. 57	Orzecznictwo lekarskie	33
TABL. 58	Gruźlica	33
TABL. 59	HIV/AIDS	33
TABL. 60	Choroby zakaźne	33
TABL. 61	Choroby weneryczne i inne choroby zakaźne	34
TABL. 62	Porady ambulatoryjne	34
TABL. 63	Zgony osadzonych	34
TABL. 64	Obcokrajowcy osadzeni w jednostkach penitencjarnych	35
TABL. 65	Biblioteki	35
TABL. 66	Ucieczki/oddalenia dokonane - liczba osadzonych	36
TABL. 67	Ucieczki dokonane z terenu jednostki - liczba osadzonych	37
TABL. 68	Oddalenia z zatrudnienia zewnętrznego - liczba osadzonych	38
TABL. 69	Naruszenie porządku	39
TABL. 70	Zestawienie zdarzeń nadzwyczajnych	39
TABL. 71	Funkcjonariusze i pracownicy przyjęci w okresie 1.01 do 31.12.2016 r.	40
TABL. 72	Funkcjonariusze i pracownicy zwolnieni w okresie 1.01 do 31.12.2016 r.	40
TABL. 73	Funkcjonariusze i pracownicy zatrudnieni w dniu 31.12.2016 r.	40
TABL. 74	Nauka i szkolenie zawodowe funkcjonariuszy	41
TABL. 75	Funkcjonariusze pozostający do przeszkolenia	41
TABL. 76	Wychowawcy działu penitencjarnego według wykształcenia w dniu 31.12.2016 r.	41
TABL. 77	Absencja funkcjonariuszy	42
TABL. 78	Odpowiedzialność dyscyplinarna funkcjonariuszy	42
TABL. 79	Realizacja badań profilaktycznych w 2016 r.	43
TABL. 80	Remonty zakończone	44 - 66
TABL. 81	Zadania inwestycyjne zakończone	67 - 70
TABL. 82	Wykonanie budżetu więziennictwa	71
TABL. 83	Koszty funkcjonowania więziennictwa	71
TABL. 84	Wydatki na utrzymanie jednego osadzonego w 2016 r.	71
TABL. 85	Pomoc finansowa na budownictwo mieszkaniowe	72
TABL. 86	Stan zasobów mieszkaniowych pozostających w dyspozycji SW	72

TABL. 1 Ogólne dane o zaludnieniu aresztów śledczych i zakładów karnych

Data	Wyszczególnienie	Ewidencyjnie ogółem	w tym:		Faktycznie ogółem	oddziały mieszkalne	pozostałe oddziały
			miejsca wyłączone z pojemności*	przebywający poza terenem**			
31.01.2016	pojemność	87406	1749		85657	82858	2799
	stan	71250		128	71122	69556	1566
	% zaludnienia					83,9%	55,9%
29.02.2016	pojemność	87382	3557		83825	81045	2780
	stan	71764		118	71646	70034	1612
	% zaludnienia					86,4%	58,0%
31.03.2016	pojemność	87368	4254		83114	80334	2780
	stan	71786		115	71671	70062	1609
	% zaludnienia					87,2%	57,9%
30.04.2016	pojemność	87350	4163		83187	80411	2776
	stan	71884		117	71767	70169	1598
	% zaludnienia					87,3%	57,6%
31.05.2016	pojemność	87357	5201		82156	79381	2775
	stan	71315		114	71201	69583	1618
	% zaludnienia					87,7%	58,3%
30.06.2016	pojemność	87608	5590		82018	79522	2496
	stan	70945		115	70830	69248	1582
	% zaludnienia					87,1%	63,4%
31.07.2016	pojemność	87772	5494		82278	79546	2732
	stan	71227		115	71112	69533	1579
	% zaludnienia					87,4%	57,8%
31.08.2016	pojemność	87759	5712		82047	79440	2607
	stan	70951		117	70834	69279	1555
	% zaludnienia					87,2%	59,6%
30.09.2016	pojemność	87704	5658		82046	79331	2715
	stan	71357		125	71232	69649	1583
	% zaludnienia					87,8%	58,3%
31.10.2016	pojemność	87666	5905		81761	79040	2721
	stan	71696		125	71571	70010	1561
	% zaludnienia					88,6%	57,4%
30.11.2016	pojemność	87465	5157		82308	79554	2754
	stan	71765		123	71642	70009	1633
	% zaludnienia					88,0%	59,3%
31.12.2016	pojemność	87409	4136		83273	80544	2729
	stan	71528		126	71402	69837	1565
	% zaludnienia					86,7%	57,3%

* obiekty zakwaterowania osadzonych modernizowane/remontowane lub nie posiadające pozwolenia na ich użytkowanie

** osadzeni przebywający w zakładzie leczniczym poza AŚ lub ZK, w pomieszczeniach Policji, wydani w charakterze świadka do innego państwa oraz osadzeni, którzy nie powrócili do AŚ/ZK lub zbiegli

Od 1 stycznia 2010 r., zgodnie z Rozporządzeniem Ministra Sprawiedliwości z dnia 25 listopada 2009 r. w sprawie trybu postępowania właściwych organów w przypadku, gdy liczba osadzonych w zakładach karnych lub aresztach śledczych przekroczy w skali kraju ogólną pojemność tych zakładów - do pojemności oraz zaludnienia jednostek nie są wliczne: cele i oddziały dla "N", cele izolacyjne, izby chorych, szpitale, domy dla matki i dziecka, oddziały tymczasowego zakwaterowania skazanych.

Źródło: Biuro Informacji i Statystyki CZSW

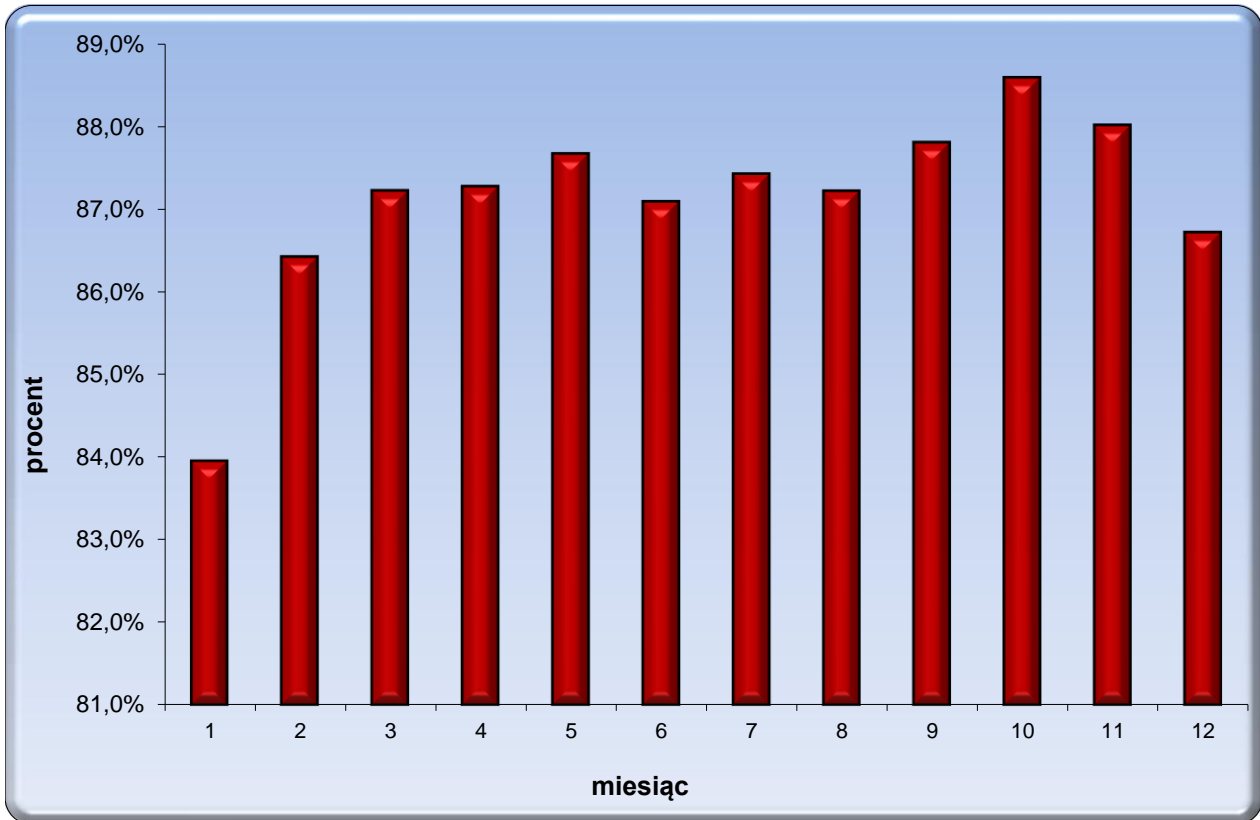
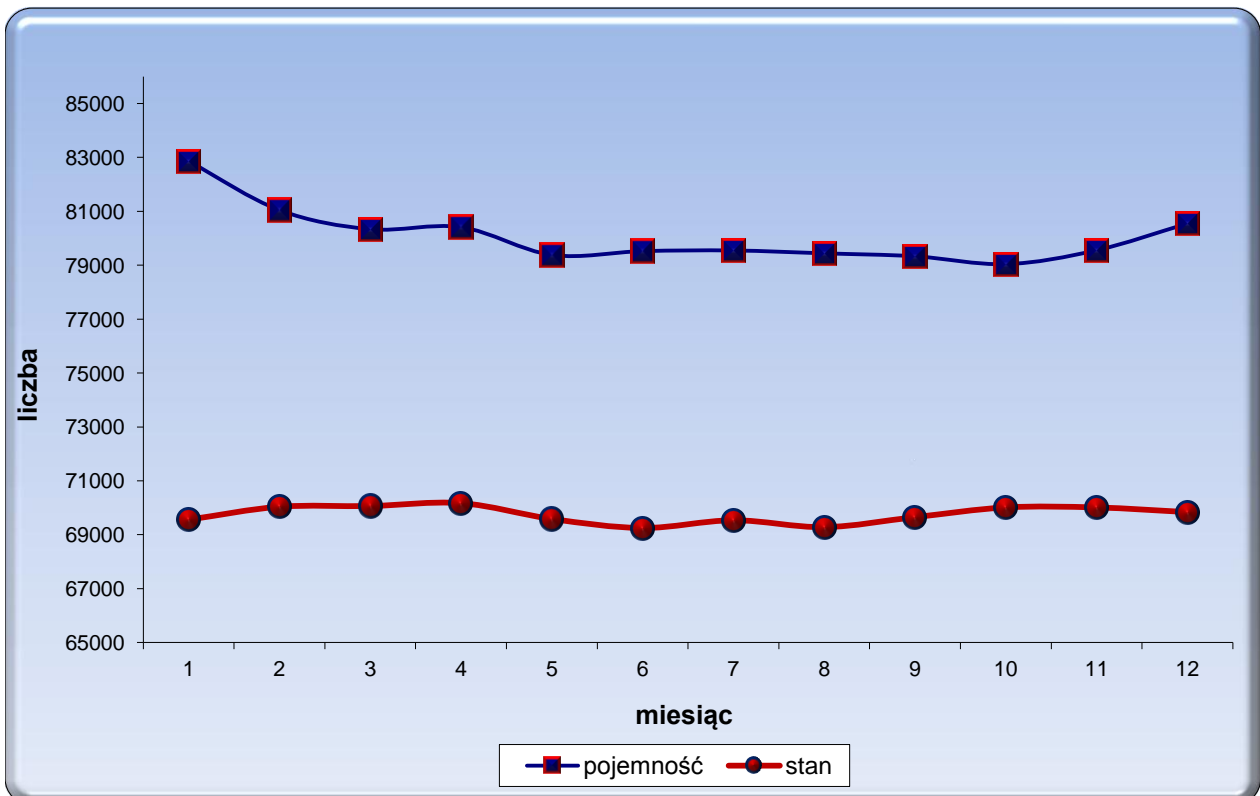
Wykres 1.1 Zaludnienie oddziałów mieszkalnych**Wykres 1.2** Pojemność oddziałów mieszkalnych oraz liczba osadzonych w oddziałach

TABL. 2 Jednostki według pojemności w dniu 31 grudnia 2016 r.

Pojemność	Ogółem	Areszty Śledcze	Zakłady Karne	Oddziały Zewnętrzne	Oddziały Tymczasowego Zakwaterowania Skazanych*
Ogółem	196	67	87	38	4
do 49	4				4
50 - 99	17	6		11	
100 - 199	37	18	5	14	
200 - 299	30	12	12	6	
300 - 399	22	8	9	5	
400 - 499	20	7	12	1	
500 - 599	6	1	4	1	
600 - 699	16	2	14		
700 - 799	14	6	8		
800 - 899	5		5		
900 - 999	3	1	2		
1000 - 1099	12	4	8		
1100 - 1199	2	1	1		
1200 - 1299	3		3		
1300 - 1499	5	1	4		

*oddziały utworzone przez Dyrektora Okręgowego Służby Więziennej

Wykres 2.1 Jednostki wg pojemności (łącznie AŚ, ZK, OZ i OTZS)

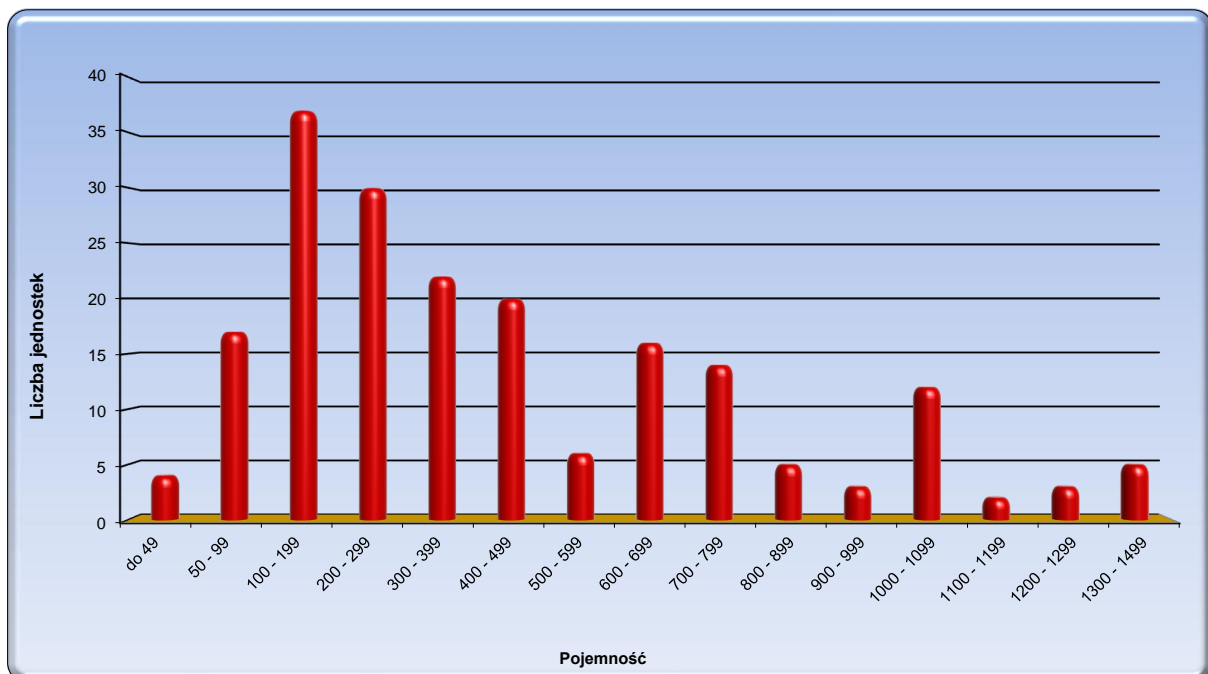

Źródło: Biuro Informacji i Statystyki CZSW

TABL. 3 Liczba tymczasowo aresztowanych, skazanych i ukaranych

Data	Ogółem		Tymczas. areszt.	Skazani	Ukarani	w tym kobiety				
	2015	2016				Ogółem		Tymczas. areszt.	Skazane	Ukarane
						2015	2016			
31.01.2016	77 872	71 250	4 158	65 889	1 203	2 561	2 431	207	2 131	93
29.02.2016	78 013	71 764	4 305	66 267	1 192	2 603	2 495	220	2 166	109
31.03.2016	78 139	71 786	4 395	66 230	1 161	2 627	2 483	207	2 192	84
30.04.2016	77 221	71 884	4 674	66 063	1 147	2 649	2 496	213	2 213	70
31.05.2016	76 145	71 315	4 782	65 435	1 098	2 615	2 498	221	2 193	84
30.06.2016	75 691	70 945	4 746	65 029	1 170	2 631	2 504	222	2 205	77
31.07.2016	74 184	71 227	5 018	65 164	1 045	2 556	2 529	237	2 217	75
31.08.2016	73 062	70 951	5 192	64 758	1 001	2 554	2 487	238	2 175	74
30.09.2016	72 609	71 357	5 324	64 901	1 132	2 490	2 554	245	2 214	95
31.10.2016	72 195	71 696	5 460	65 112	1 124	2 481	2 551	250	2 227	74
30.11.2016	71 806	71 765	5 552	65 122	1 091	2 470	2 569	252	2 245	72
31.12.2016	70 836	71 528	5 396	65 079	1 053	2 379	2 581	237	2 265	79
Średnio	74 814	71 456	4 917	65 421	1 118	2 551	2 515	229	2 204	82

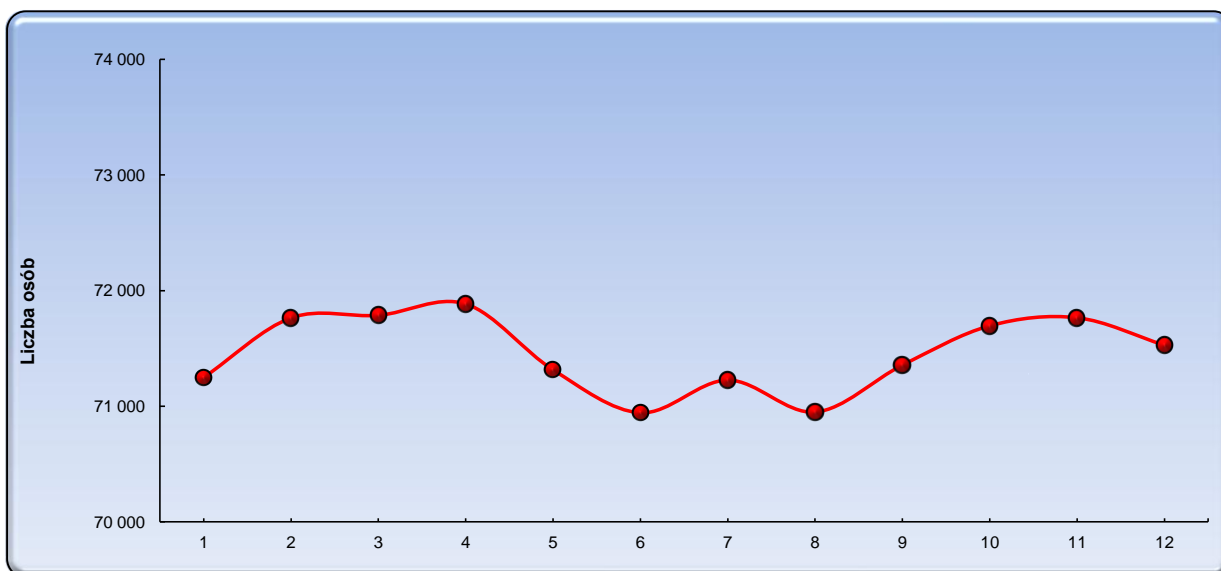
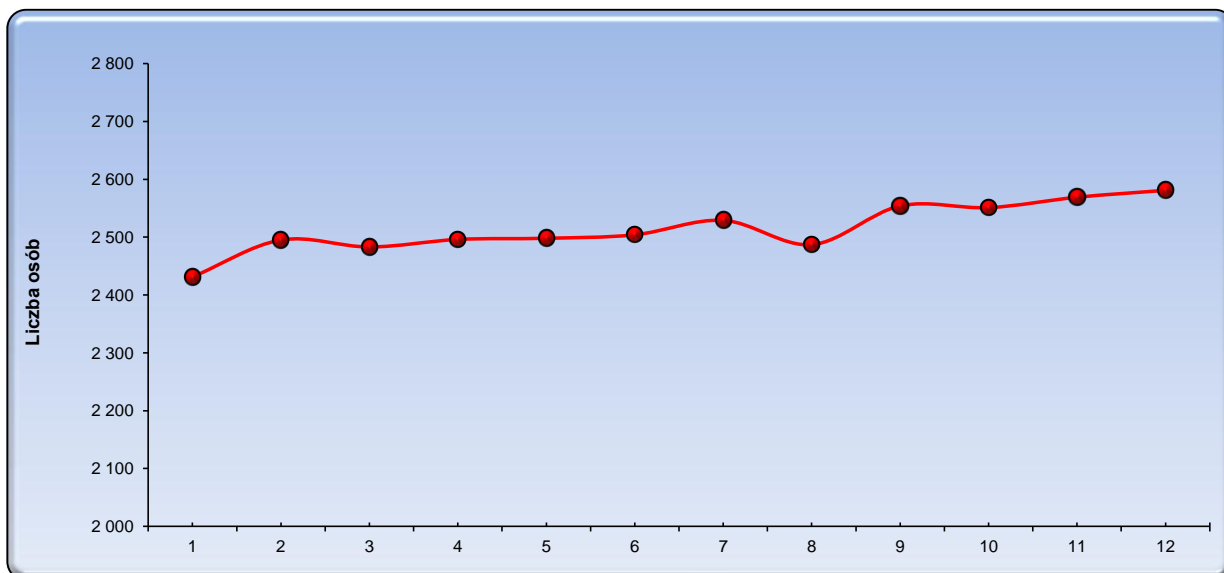
Wykres 3.1 Liczba osadzonych (kobiety i mężczyźni)**Wykres 3.2** Liczba osadzonych kobiet

Źródło: Biuro Informacji i Statystyki

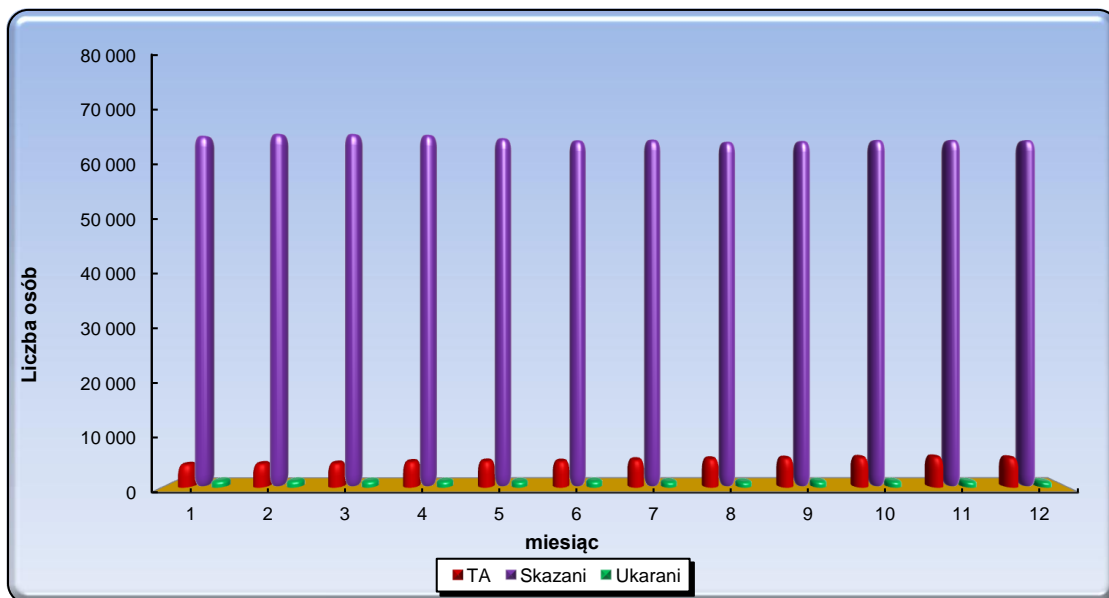
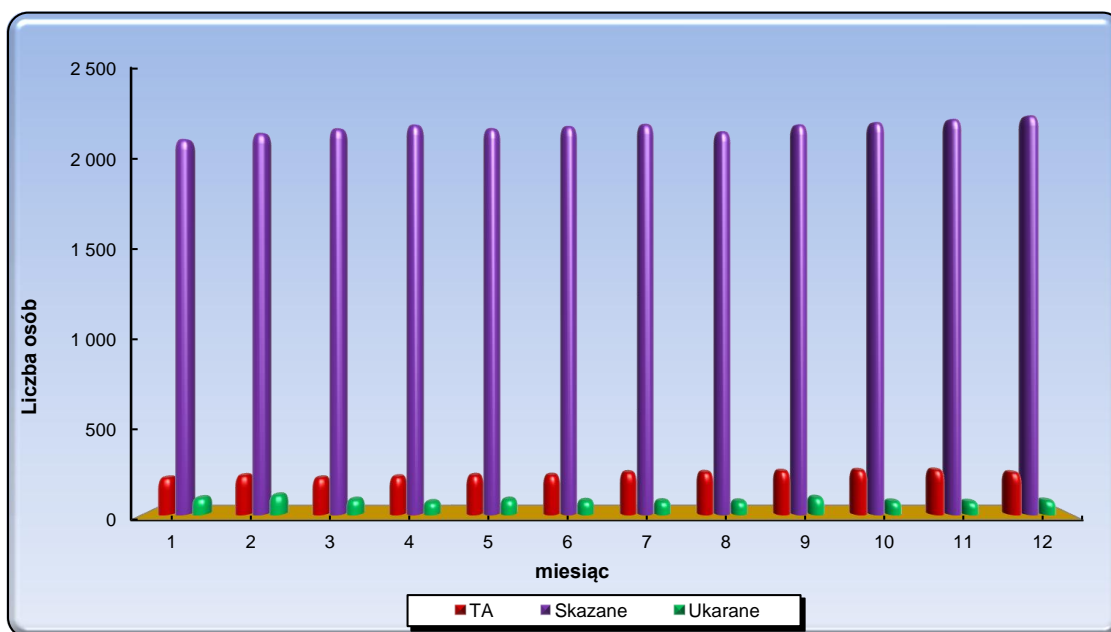
Wykres 3.3 Tymczasowo aresztowani, skazani i ukarani (kobiety i mężczyźni)**Wykres 3.4** Tymczasowo aresztowane, skazane i ukarane (kobiety)

TABL. 4 Struktura populacji osadzonych kobiet i mężczyzn

Data	Ogółem		Tymczasowo aresztowani				Skazani				Ukarani			
	2015	2016	młodociani		dorośli		młodociani		dorośli		młodociani		dorośli	
			2015	2016	2015	2016	2015	2016	2015	2016	2015	2016	2015	2016
31.03	78 139	71 786	503	337	5 540	4 058	1 518	1 148	69 325	65 082	75	66	1 178	1 095
30.06	75 691	70 945	374	320	4 926	4 426	1 356	1 101	67 850	63 928	65	58	1 120	1 112
30.09	72 609	71 357	307	384	4 057	4 940	1 267	1 037	65 883	63 864	60	66	1 035	1 066
31.12	70 836	71 528	315	357	3 847	5 039	1 163	1 069	64 501	64 010	60	61	950	992

Źródło: Biuro Informacji i Statystyki CZSW

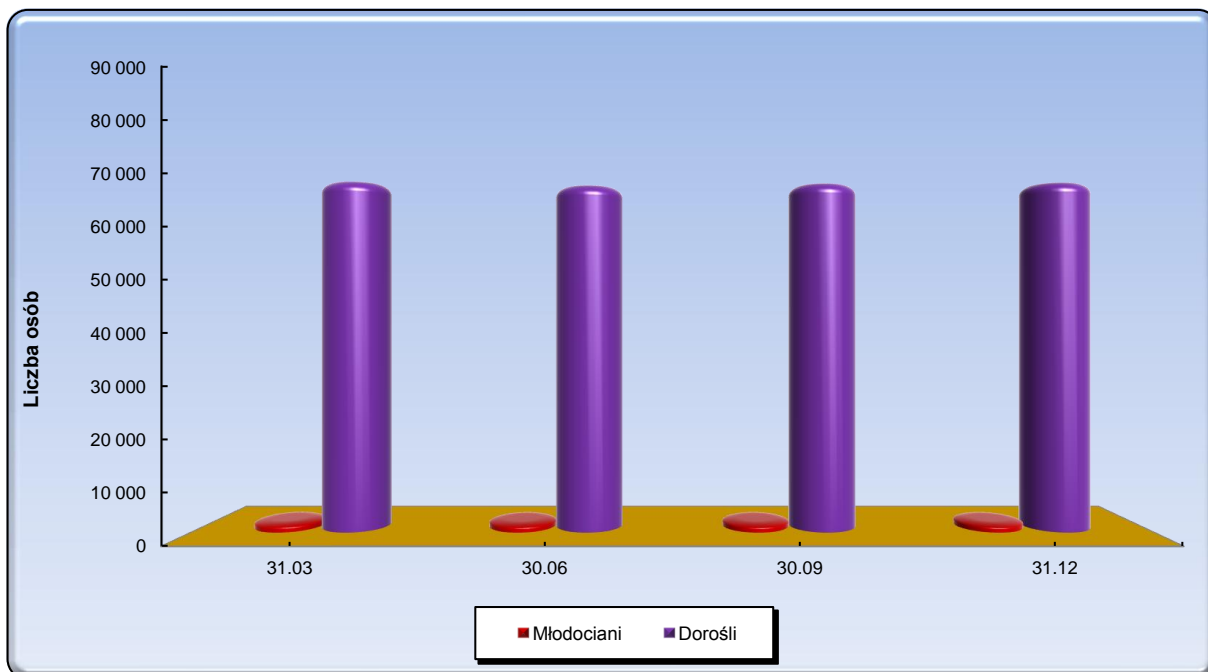
Wykres 4.1 Młodociani i dorośli (kobiety i mężczyźni)

TABL. 5 Struktura populacji osadzonych kobiet

Data	Ogółem		Tymczasowo aresztowane				Skazane				Ukarane			
	2015	2016	młodociane		dorośle		młodociane		dorośle		młodociane		dorośle	
			2015	2016	2015	2016	2015	2016	2015	2016	2015	2016	2015	2016
	31.03	2 627	2 483	11	9	269	198	34	38	2226	2 154	5	7	82
30.06	2 631	2 504	13	14	238	208	32	37	2250	2 168	3	2	95	75
30.09	2 490	2 554	11	18	206	227	23	30	2166	2 184	4	4	80	91
31.12	2 379	2 581	11	14	192	223	31	30	2083	2 235	1	2	61	77

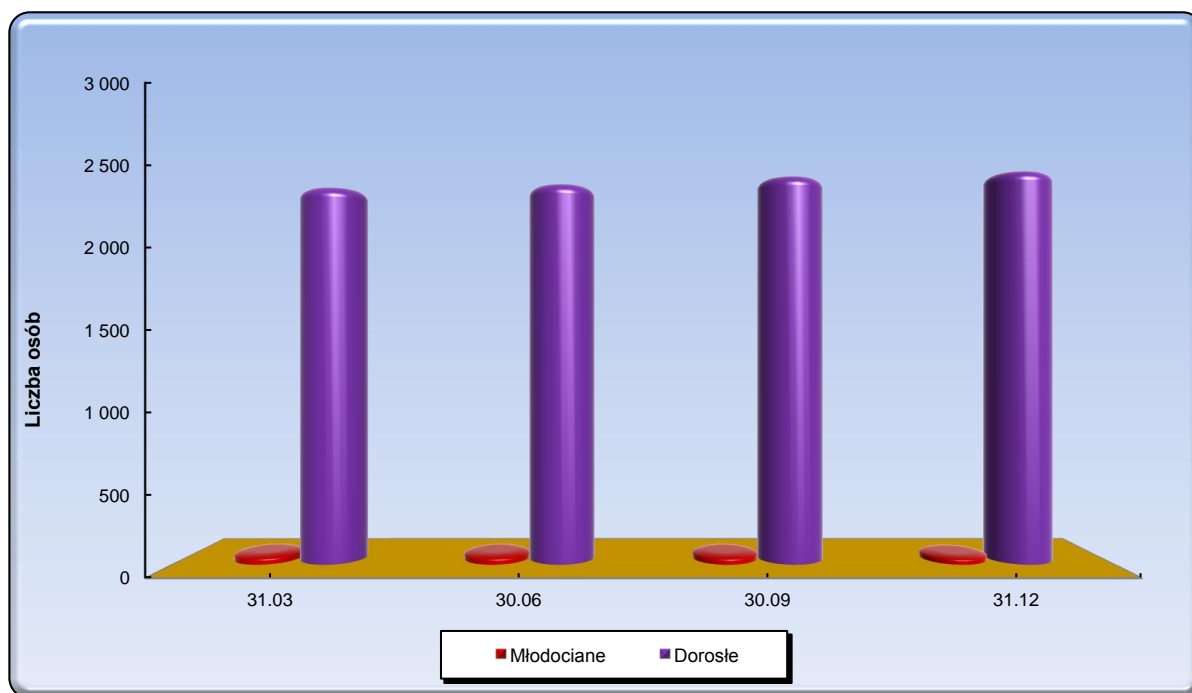
Wykres 5.1 Młodociane i dorosłe kobiety

Źródło: Biuro Informacji i Statystyki CZSW

TABL. 6 Skazani i ukarani - kobiety i mężczyźni, według grup klasyfikacyjnych

Data	Ogółem		M		P		R		W		Nieustalona*	
	2015	2016	2015	2016	2015	2016	2015	2016	2015	2016	2015	2016
31.03	72 096	67 391	1 557	1 189	30 468	28 191	39 072	37 168	0	0	999	843
30.06	70 391	66 199	1 390	1 132	29 588	27 388	38 400	36 875	0	0	1013	804
30.09	68 245	66 033	1 298	1 072	28 707	27 175	37 453	36 792	0	0	787	994
31.12	66 674	66 132	1 201	1 098	27 929	26 985	36 817	36 974	0	0	727	1075

*osoby nowopryjęte i oczekujące na I-szą decyzję klasyfikacyjną

TABL. 7 Skazane i ukarane, kobiety według grup klasyfikacyjnych

Data	Ogółem		M		P		R		Nieustalona*	
	2015	2016	2015	2016	2015	2016	2015	2016	2015	2016
31.03	2 347	2 276	35	45	1582	1509	663	688	67	34
30.06	2 380	2 282	34	39	1603	1515	676	676	67	52
30.09	2 273	2 309	25	34	1538	1530	661	687	49	58
31.12	2 176	2 344	32	35	1448	1522	658	702	38	85

*osoby nowopryjęte i oczekujące na I-szą decyzję klasyfikacyjną

Tabl. 8 Skazani i ukarani wg grup klasyfikacyjnych i systemu wykonywania kary, odbywający karę pozbawienia wolności w zakładzie karnym **typu zamkniętego**

Wyszczególnienie		Stan w dniu:							
		31.03		30.06		30.09		31.12	
		2015	2016	2015	2016	2015	2016	2015	2016
M	zwykły	25	24	13	23	23	14	23	22
	programowany	823	618	754	636	683	586	647	563
	terapeutyczny	72	80	76	65	74	60	81	60
P	zwykły	4 940	4 777	4 884	4 826	4 814	4 721	4 800	4 647
	programowany	6 490	6 156	6 380	5 809	6 269	5 727	6 198	5 646
	terapeutyczny	1 395	1 305	1 392	1 319	1 337	1 308	1 333	1 289
R	zwykły	9 305	9 019	9 174	9 057	8 889	9 144	8 814	9 159
	programowany	7 715	7 590	7 788	7 335	7 695	7 247	7 655	7 281
	terapeutyczny	1 724	1 731	1 751	1 742	1 699	1 735	1 729	1 783
Ogółem		32 489	31 300	32 212	30 812	31 483	30 542	31 280	30 450
system	zwykły	14 270	13 820	14 071	13 906	13 726	13 879	13 637	13 828
	programowany	15 028	14 364	14 922	13 780	14 647	13 560	14 500	13 490
	terapeutyczny	3 191	3 116	3 219	3 126	3 110	3 103	3 143	3 132
Ogółem		32 489	31 300	32 212	30 812	31 483	30 542	31 280	30 450

Źródło: Biuro Informacji i Statystyki CZSW

Tabl. 9 Skazani i ukarani wg grup klasyfikacyjnych i systemu wykonywania kary, odbywający karę pozbawienia wolności w zakładzie karnym typu półotwartego

Wyszczególnienie		Stan w dniu:							
		31.03		30.06		30.09		31.12	
		2015	2016	2015	2016	2015	2016	2015	2016
M	zwykły	49	38	36	33	42	33	35	42
	programowany	558	399	478	352	447	357	396	390
	terapeutyczny	21	17	26	15	14	16	7	13
P	zwykły	4 946	4 298	4 520	4 082	4 305	4 174	4 128	4 306
	programowany	10 559	9 614	10 297	9 303	9 896	9 274	9 563	9 117
	terapeutyczny	782	828	794	785	779	784	759	765
R	zwykły	7 222	6 461	6 836	6 337	6 574	6 301	6 377	6 547
	programowany	11 221	10 666	11 076	10 735	10 835	10 802	10 664	10 686
	terapeutyczny	707	630	609	610	619	597	605	569
Ogółem		36 065	32 951	34 672	32 252	33 511	32 338	32 534	32 435
system	zwykły	12 217	10 797	11 392	10 452	10 921	10 508	10 540	10 895
	programowany	22 338	20 679	21 851	20 390	21 178	20 433	20 623	20 193
	terapeutyczny	1 510	1 475	1 429	1 410	1 412	1 397	1 371	1 347
Ogółem		36 065	32 951	34 672	32 252	33 511	32 338	32 534	32 435

Tabl. 10 Skazani i ukarani wg grup klasyfikacyjnych i systemu wykonywania kary, odbywający karę pozbawienia wolności w zakładzie karnym typu otwartego

Wyszczególnienie		Stan w dniu:							
		31.03		30.06		30.09		31.12	
		2015	2016	2015	2016	2015	2016	2015	2016
M	zwykły	0	2	1	1	4	0	5	0
	programowany	9	11	6	7	11	6	7	8
	terapeutyczny	0	0	0	0	0	0	0	0
P	zwykły	81	81	59	82	68	61	70	53
	programowany	1 271	1 131	1 259	1 179	1 238	1 125	1 076	1 160
	terapeutyczny	4	1	3	3	1	1	2	2
R	zwykły	76	61	63	45	63	35	49	34
	programowany	1 102	1 009	1 102	1 010	1 075	929	922	912
	terapeutyczny	0	1	1	4	4	2	2	3
Ogółem		2 543	2 297	2 494	2 331	2 464	2 159	2 133	2 172
system	zwykły	157	144	123	128	135	96	124	87
	programowany	2 382	2 151	2 367	2 196	2 324	2 060	2 005	2 080
	terapeutyczny	4	2	4	7	5	3	4	5
Ogółem		2 543	2 297	2 494	2 331	2 464	2 159	2 133	2 172

Źródło: Biuro Informacji i Statystyki CZSW

TABL. 11 Skazani na karę aresztu wojskowego

Wyszczególnienie	Stan w dniu:							
	31.03		30.06		30.09		31.12	
	2015	2016	2015	2016	2015	2016	2015	2016
skazani z grupy W	0	0	0	0	0	0	0	0

TABL. 12 Skazani i ukarani wg grup i systemu wykonywania kary ogółem

Wyszczególnienie		Stan w dniu:							
		31.03		30.06		30.09		31.12	
		2015	2016	2015	2016	2015	2016	2015	2016
M	zwykły	74	64	50	57	69	47	63	64
	programowany	1 390	1 028	1 238	995	1 141	949	1 050	961
	terapeutyczny	93	97	102	80	88	76	88	73
P	zwykły	9 967	9 156	9 463	8 990	9 187	8 956	8 998	9 006
	programowany	18 320	16 901	17 936	16 291	17 403	16 126	16 837	15 923
	terapeutyczny	2 181	2 134	2 189	2 107	2 117	2 093	2 094	2 056
R	zwykły	16 603	15 541	16 073	15 439	15 526	15 480	15 240	15 740
	programowany	20 038	19 265	19 966	19 080	19 605	18 978	19 241	18 879
	terapeutyczny	2 431	2 362	2 361	2 356	2 322	2 334	2 336	2 355
Osoby nowoprzyjęte i oczekujące na I-szą decyzję klasyfikacyjną		999	843	1 013	804	787	994	727	1 075
Ogółem		72 096	67 391	70 391	66 199	68 245	66 033	66 674	66 132
system	zwykły	26 644	24 761	25 586	24 486	24 782	24 483	24 301	24 810
	programowany	39 748	37 194	39 140	36 366	38 149	36 053	37 128	35 763
	terapeutyczny	4 705	4 593	4 652	4 543	4 527	4 503	4 518	4 484
	inni*	999	843	1 013	804	787	994	727	1 075
Ogółem		72 096	67 391	70 391	66 199	68 245	66 033	66 674	66 132

*osoby nowoprzyjęte i oczekujące na I-szą decyzję klasyfikacyjną

Źródło: Biuro Informacji i Statystyki CZSW

TABL. 13 Orzeczenia wykonywane według rodzajów przestępstw (określonych w kodeksie karnym z 1969 r.) w dniu 31.12.2016 roku

Przestępstwa przeciwko:			Ogółem	Orzeczenia wykonywane w dniu 31.12.					
				Orzeczenia prawomocne	Orzeczenia nieprawomocne	Tymczasowe areszty	w zw. z artykułem 65 lub 58a *	orzeczenia dotyczące kobiet	orzeczenia dotyczące młodocianych
Ogółem			388	388	0	0	8	5	0
w tym nieumyślni			3	3	0	0	0	0	0
zdrowiu i życiu (art. 148-164)	zabój -stwa	art. 148§1	292	292	0	0	7	4	0
		art. 148§2	0	0	0	0	0	0	0
	inne		6	6	0	0	0	0	0
wolności (art. 165-177)	zgwał -cenia	art. 168§1	2	2	0	0	0	0	0
		art. 168§2	1	1	0	0	0	0	0
	inne		2	2	0	0	0	0	0
p-ko rodzinie , opiece i młodz. (art. 183 - 188)		alimenty art. 186	0	0	0	0	0	0	0
		inne	0	0	0	0	0	0	0
mieniu (art 199 do 216)	włamania art. 208		23	23	0	0	1	0	0
	napady rabunkowe	art. 210§1	5	5	0	0	0	0	0
		art. 210§2	11	11	0	0	0	0	0
	inne		28	28	0	0	0	1	0
gospodarcze i fałszerstwa (art 217-232)			12	12	0	0	0	0	0
udział w związku lub zorganizowanej grupie mających na celu przestępstwo (art 276)			0		0	0	0	0	0
wojskowe (303-331)			0	0	0	0	0	0	0
inne przestępstwa			6	6	0	0	0	0	0

Źródło: Biuro Informacji i Statystyki CZSW

TABL. 14 Orzeczenia wykonywane wg rodzajów przestępstw (określonych w kodeksie karnym z 1997 r.) w dniu 31.12.2016 roku

Przestępstwa przeciwko :		Ogółem	Orzeczenia wykonywane w dniu 31.12.						
			Orzeczenia prawomocne	Orzeczenia nieprawomocne	Tymczasowe areszty	w zw. z artykułem 65 lub 58a *	orzeczenia dotyczące kobiet	orzeczenia dotyczące młodocianych	
Ogółem Kodeks karny z 1997 r.		68 011	62 061	762	5 188	1 857	2 436	1 401	
w tym nieumyślni		389	347	6	36	0	10	9	
pokojowi, ludzkości oraz wojenne (art.117-126 kk)		13	10	0	3	1	0	1	
Rzeczypospolitej Polskiej (art.127-139 kk)		3	1	0	2	0	0	0	
obronności (art.140-147 kk)		0	0	0	0	0	0	0	
życiu i zdrowiu (art.148-162kk)	zabójstwa	148§1	4 049	3407	146	496	70	409	51
		148§2	1 051	943	27	81	32	32	15
		148§3	24	19	0	5	0	3	2
		148§4	7	7	0	0	0	2	0
pozostałe (149-162)		4 090	3620	60	410	19	180	98	
bezpieczeństwu powszechnemu (art.163-172 kk)		227	154	5	68	14	9	7	
bezpieczeństwu w komunikacji (art.173-180 kk)		5 050	4934	21	95	8	59	38	
środowisku (art.181-188 kk)		1	1	0	0	0	0	0	
wolności (art.189-193 kk)		1 173	980	12	181	25	44	24	
wolności sumienia i wyznania (art.194-196 kk)		2	2	0	0	0	0	0	
wolności seksualnej i obyczajności (art. 197-205 kk)	zgwałcenia	197§1	1 229	984	46	199	6	1	26
		197§2	93	71	2	20	0	0	4
		197§3	569	453	31	85	3	5	23
		197§4	66	61	0	5	0	1	1
pozostałe (198-205)		1 043	827	29	187	18	10	15	
rodzinie i opiece (art. 206-211 kk)	znęcanie się (207)	4 256	3710	37	509	3	86	30	
	alimenty (209)	2 731	2715	0	16	0	51	0	
	pozostałe (206,208,210,211)	4	2	0	2	0	0	0	
czci i nietykalności cielesnej (art.212-217 kk)		12	12	0	0	0	2	1	
prawom osób wykon. pracę zarobk. (art.218-221 kk)		0	0	0	0	0	0	31	
dział. instyt. państw. oraz samorządu (art..222-231kk)		1 397	1273	10	114	40	55	0	
wymiarowi sprawiedliwości (art.232-247 kk)	ucieczka (242§1 i 4)	ucieczka (242§1 i 4)	31	30	0	1	1	0	0
		niepowrót z przepustki (242§2)	53	53	0	0	0	1	0
		niepowrót z przerwy (242§3)	36	36	0	0	0	3	0
		pozostałe (232-241, 243-247)	1 938	1897	5	36	9	27	12
wyborom i referendum (art.248-251 kk)		2	2	0	0	0	0	0	
porządkowi publicznemu (art.252-257,259-264 kk)	zorganizowana grupa (258)	667	375	14	278	481	14	2	
	pozostałe (252-257,259-264)	712	572	12	128	146	8	7	
ochronie informacji (art.265-269 kk)		2	2	0	0	1	0	0	
wiarygodności dokumentów (art.270-277 kk)		458	437	1	20	28	31	7	
mieniu (art.278 -295 kk)	kradzieże (278)	kradzieże (278)	5 525	5460	0	65	24	326	133
		kradzieże z włamaniem (279)	11 626	11248	29	349	198	141	272
	rozbój	280§1	8 346	7440	115	791	120	212	322
		280§2	2 049	1618	109	322	107	48	117
	wymuszenia rozbójnicze (282)		470	394	6	70	38	6	12
	pozostałe (281,283 - 295)		8 633	8032	39	562	382	651	149
obrotowi gospodarczemu (art.296-309 kk)		169	110	1	58	66	10	0	
obrotowi pieniędzmi i papierami wart. (art.310-316 kk)		201	166	5	30	17	9	1	
określone w części wojskowej (art.317-363 kk)		3	3	0	0	0	0	0	
Przestępstwa i wykroczenia określone w innych aktach prawnych		4 096	3372	47	677	331	167	128	

TABL. 15 Średni wymiar kary i mediana aktualnie wykonywanych orzeczeń - stan w dniu 31.12.2016 r.

Wyszczególnienie	Aktualnie wykonywane orzeczenia			
	Średni wymiar (w miesiącach)		Mediana (w miesiącach)	
	2015	2016	2015	2016
prawomocnie orzeczonej kary pozbawienia wolności (bez kary dożywotniego pozbawienia wolności)	40,93	42,02	24,00	24,00
prawomocnie orzeczonej kary pozbawienia wolności (bez kary dożywotniego pozbawienia wolności i kary 25 lat pozbawienia wolności)	33,71	34,56	24,00	24,00
zastępczej kary pozbawienia wolności	3,66	3,95		
innych środków izolacyjnych*	0,54	0,55		

* zastępcza kara pozbawienia wolności za grzywnę orzeczoną za wykroczenie skarbowe, kara aresztu, zastępcza kara aresztu za grzywnę lub za ograniczenie wolności, kara porządkowa, środek przymusu orzeczony w postępowaniu cywilnym.

TABL. 16 Średni wymiar kary i mediana wyroków z wyznaczonym przez sąd terminem stawienia się do odbycia kary - stan w dniu 31.12.2016 r.

Wyszczególnienie	Wyroki z wyznaczonym przez sąd terminem stawienia się do odbycia kary			
	Średni wymiar (w miesiącach)		Mediana (w miesiącach)	
	2015	2016	2015	2016
prawomocnie orzeczonej kary pozbawienia wolności (bez kary dożywotniego pozbawienia wolności)	13,70	12,83	12,00	10,00
prawomocnie orzeczonej kary pozbawienia wolności (bez kary dożywotniego pozbawienia wolności i kary 25 lat pozbawienia wolności)	13,70	12,83	12,00	10,00
zastępczej kary pozbawienia wolności	1,83	2,11		
innych środków izolacyjnych*	0,35	0,35		

* zastępcza kara pozbawienia wolności za grzywnę orzeczoną za wykroczenie skarbowe, kara aresztu, zastępcza kara aresztu za grzywnę lub za ograniczenie wolności, kara porządkowa, środek przymusu orzeczony w postępowaniu cywilnym.

Źródło: Biuro Informacji i Statystyki CZSW

TAB.17 Zasadnicza kara pozbawienia wolności wg wymiaru kary - orzeczenia wykonywane w dniu 31.12.2016 r.

Wymiar kary	Ogółem	Liczba orzeczeń dotycząca:						
		Dorośli			Młodocianych			
		Razem	Kobiet	Mężczyzn	Razem	Kobiet	Mężczyzn	
Ogółem	62 316	61 409	2 053	59 356	907	19	888	
Orzeczenia prawomocne	Razem	61 507	60 657	2 016	58 641	850	17	833
	do 3 miesięcy	829	809	26	783	20	0	20
	powyżej 3 do 6 miesięcy	4 389	4 267	175	4092	122	4	118
	powyżej 6 m do 1 roku	11 367	11 166	405	10761	201	3	198
	powyżej 1 r do 1r 6 m	8 493	8 383	247	8136	110	3	107
	powyżej 1 r 6 m do 2 lat	9 483	9 354	322	9032	129	4	125
	powyżej 2 lat do 3 lat	8 651	8 522	208	8314	129	1	128
	powyżej 3 lat do 5 lat	8 517	8 423	205	8218	94	0	94
	powyżej 5 lat do 10 lat	5 251	5 220	213	5007	31	0	31
	powyżej 10 lat do 15 lat	2 420	2 408	142	2266	12	1	11
	powyżej 15 lat do 20 lat	9	9	1	8	0	0	0
	25 lat	1 718	1 716	59	1657	2	1	1
	kara dożywotniego pozb. wolności	380	380	13	367	0	0	0
	Orzeczenia nieprawomocne	Razem	809	752	37	715	57	2
do 3 miesięcy		1	1	0	1	0	0	0
powyżej 3 do 6 miesięcy		2	2	0	2	0	0	0
powyżej 6 m do 1 roku		18	17	0	17	1	0	1
powyżej 1 r do 1r 6 m		15	14	0	14	1	0	1
powyżej 1 r 6 m do 2 lat		29	27	1	26	2	0	2
powyżej 2 lat do 3 lat		112	98	2	96	14	2	12
powyżej 3 lat do 5 lat		273	242	11	231	31	0	31
powyżej 5 lat do 10 lat		208	203	14	189	5	0	5
powyżej 10 lat do 15 lat		92	90	6	84	2	0	2
powyżej 15 lat do 20 lat		1	1	0	1	0	0	0
25 lat		42	41	2	39	1	0	1
kara dożywotniego pozb. wolności		16	16	1	15	0	0	0

TAB.18 Zastępcza kara pozbawienia wolności wg wymiaru kary - orzeczenia wykonywane w dniu 31.12.2016 r.

Wymiar kary	Ogółem	Liczba orzeczeń dotycząca:					
		Dorośli			Młodocianych		
		Razem	Kobiet	Mężczyzn	Razem	Kobiet	Mężczyzn
RAZEM	3 259	3 075	199	2 876	184	14	170
do 1 miesiąca	199	195	6	189	4	0	4
powyżej 1 miesiąca do 6 miesięcy	2 777	2 607	178	2 429	170	13	157
powyżej 6 miesięcy do 9 miesięcy	199	191	9	182	8	0	8
powyżej 9 miesięcy do 1 roku	84	82	6	76	2	1	1

TAB.18A Inne środki izolacyjne * wg wymiaru kary - orzeczenia wykonywane w dniu 31.12.2016 r.

Wymiar kary	Ogółem	Liczba orzeczeń dotycząca:					
		Dorośli			Młodocianych		
		Razem	Kobiet	Mężczyzn	Razem	Kobiet	Mężczyzn
RAZEM	1 055	992	77	915	63	2	61
do 1 miesiąca	1 020	957	72	885	63	2	61
powyżej 1 miesiąca do 6 miesięcy	35	35	5	30	0	0	0
powyżej 6 miesięcy do 9 miesięcy	0	0	0	0	0	0	0
powyżej 9 miesięcy do 1 roku	0	0	0	0	0	0	0

* zastępcza kara pozbawienia wolności za grzywnę orzeczoną za wykroczenie skarbowe; kara aresztu; zastępcza kara aresztu za grzywnę lub za ograniczenie wolności; kara porządkowa; środek przymusu orzeczony w postępowaniu cywilnym

TABL. 19 Tymczasowo aresztowani i skazani wg wieku (w latach ukończonych) - stan w dniu 31.12

Wiek	Ogółem		w tym kobiety	Tymczasowo aresztowani	Skazani
	2015	2016			
Ogółem	69 826	70 475	2 502	5 396	65 079
15-16	4	0	0	0	0
17-18	154	163	5	104	59
19-21	2 738	2 441	74	380	2061
22-24	6 393	6 127	192	447	5680
25-27	7 605	7 221	248	523	6698
28-30	7 962	7 922	214	537	7385
31-33	8 307	8 260	272	577	7683
34-36	6 873	7 299	252	531	6768
37-39	6 136	6 338	227	479	5859
40-42	4 955	5 392	202	370	5022
43-45	4 030	4 219	192	293	3926
46-48	3 311	3 395	130	268	3127
49-51	2 874	2 872	96	184	2688
52-54	2 447	2 449	102	179	2270
55-57	2 162	2 095	96	144	1951
58-60	1 672	1 715	80	139	1576
61-63	1 049	1 226	61	99	1127
64-66	600	701	29	57	644
67i więcej	554	640	30	85	555

Źródło: Biuro Informacji i Statystyki CZSW

TABL. 20 Ruch osadzonych

Miesiąc	Wpisani do ewidencji					Skreśleni z ewidencji				
	Ogółem		Tymczas. areszt.	Skazani	Ukarani	Ogółem		Tymczas. areszt.	Skazani	Ukarani
	2015	2016				2015	2016			
styczeń	7397	6 452	743	4 143	1 566	6 890	6 044	583	3 703	1 758
luty	7175	7 036	938	4 383	1 715	7 041	6 522	598	3 866	2 058
marzec	7752	6 839	1 025	4 227	1 587	7 627	6 817	664	4 166	1 987
kwiecień	6772	6 550	1 114	3 938	1 498	7 691	6 452	616	3 996	1 840
maj	6090	5 910	935	3 626	1 349	7 173	6 478	638	4 048	1 792
czerwiec	6801	6 295	1 009	3 851	1 435	7 252	6 666	728	4 178	1 760
lipiec	5955	6 720	1 149	4 039	1 532	7 515	6 438	685	3 782	1 971
sierpień	5529	5 907	1 000	3 603	1 304	6 645	6 181	642	3 846	1 693
wrzesień	6279	6 590	1 037	4 153	1 400	6 733	6 188	690	3 834	1 664
październik	6448	6 682	1 160	4 108	1 414	6 864	6 340	736	3 828	1 776
listopad	6245	6 557	1 087	4 092	1 378	6 637	6 492	739	4 015	1 738
grudzień	6338	6 908	1 106	4 377	1 425	7 303	7 143	932	4 393	1 818
Ogółem	78 781	78 446	12 303	48 540	17 603	85 371	77 761	8 251	47 655	21 855
Średnio	6 565	6 537	1 025	4 045	1 467	7 114	6 480	688	3 971	1 821

Wykres 20.1 Osadzeni wpisani i skreśleni z ewidencji

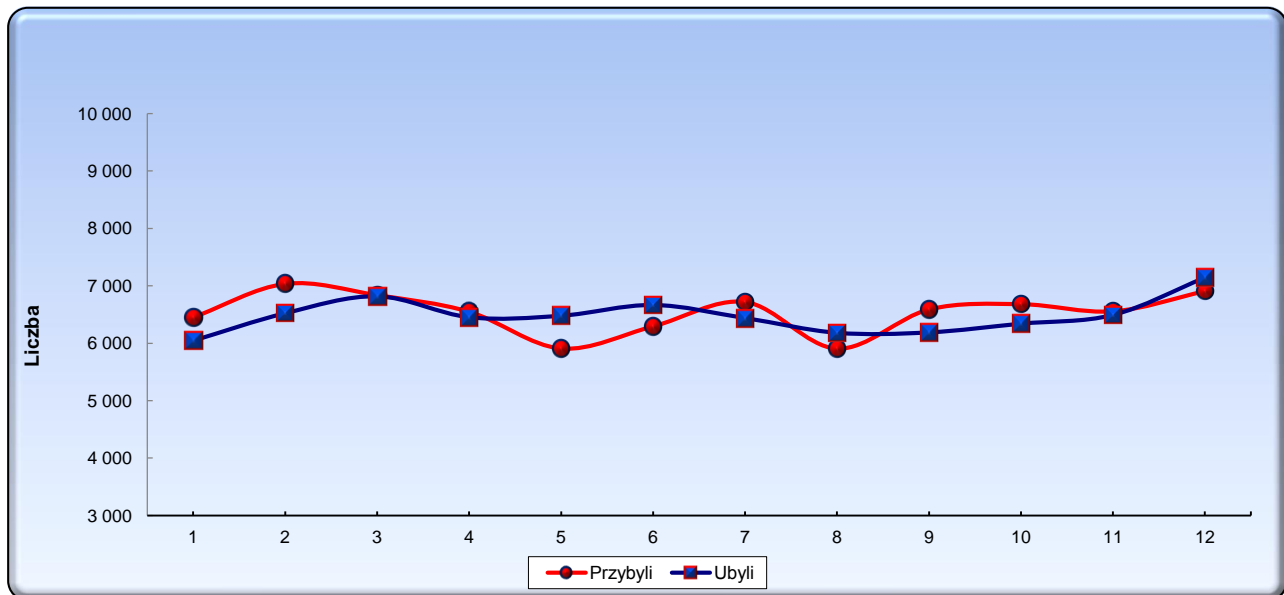

Wykres 20.2 Osadzeni wpisani do ewidencji w latach 2015 - 2016

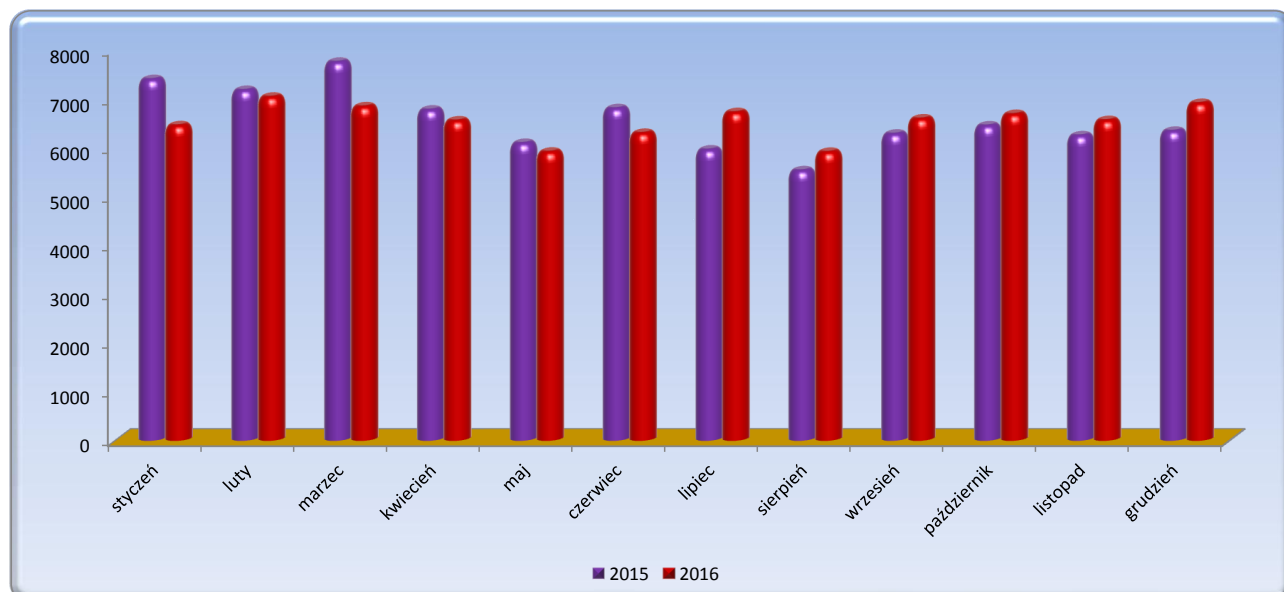

Wykres 20.3 Osadzeni skreśleni z ewidencji w latach 2015 - 2016

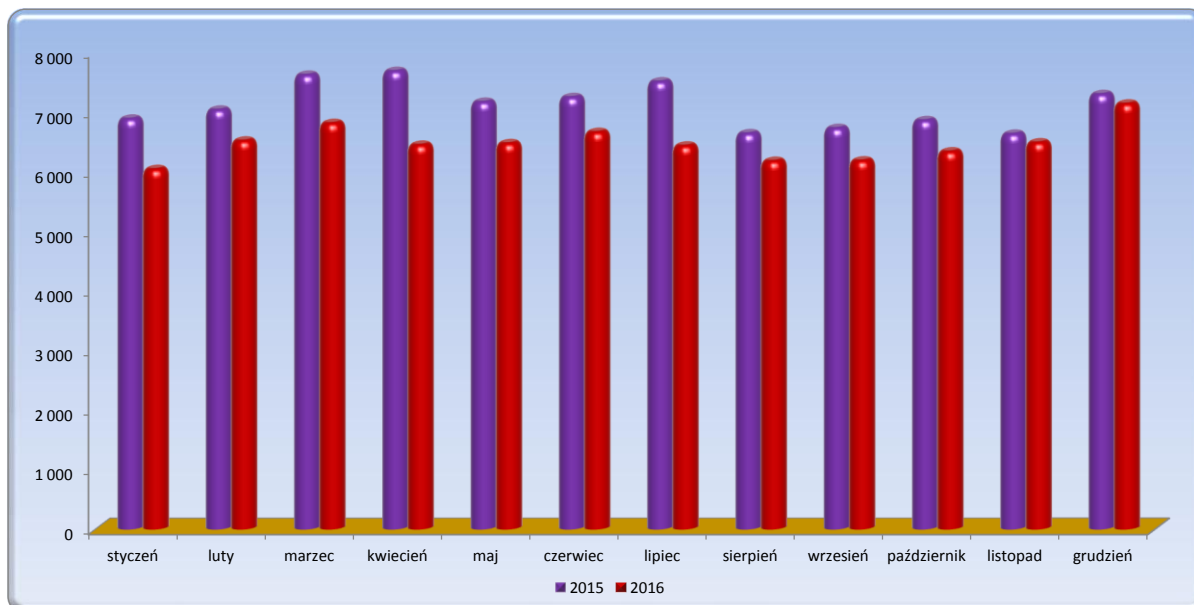

TABL. 21 Tymczasowo aresztowani skreśleni z ewidencji

Wyszczególnienie	I kwartał		II kwartał		III kwartał		IV kwartał		Ogółem		Średnio w kwartale	
	2015	2016	2015	2016	2015	2016	2015	2016	2015	2016	2015	2016
Zwolnieni na mocy organu prowadzącego postępowanie karne	2808	1746	3076	1886	2657	1916	2219	2281	10760	7829	2690	1957
Upływ terminu tymczasowego aresztowania	99	66	97	74	94	72	85	89	375	301	94	75
Inne przyczyny	24	33	25	22	23	29	25	37	97	121	24	30
Ogółem	2931	1845	3198	1982	2774	2017	2329	2407	11232	8251	2808	2063
Średnio w kwartale	977	615	1066	661	925	672	776	802				

TABL. 22 Skazani skreśleni z ewidencji

Wyszczególnienie	I kwartał		II kwartał		III kwartał		IV kwartał		Ogółem		Średnio w kwartale	
	2015	2016	2015	2016	2015	2016	2015	2016	2015	2016	2015	2016
Zwolnieni na mocy organu prowadzącego postępowanie karne	1634	1100	1634	1360	1425	1303	1257	1540	5950	5303	1488	1326
Koniec kary	7267	7260	7441	7501	7373	7203	7196	7339	29277	29303	7319	7326
Warunkowe zwolnienie	3306	2645	3275	2719	3012	2271	3419	2645	13012	10280	3253	2570
Uiszczenie grzywny	434	416	454	379	402	408	459	432	1749	1635	437	409
Przerwa w wykonaniu kary	454	271	503	228	483	231	490	239	1930	969	483	242
Inne przyczyny	28	43	34	35	36	46	33	41	131	165	33	41
Ogółem	13123	11735	13341	12222	12731	11462	12854	12236	52049	47655	13012	11914
Średnio w kwartale	4374	3912	4447	4074	4244	3821	4285	4079				

TABL. 23 Ukarani skreśleni z ewidencji

Wyszczególnienie	I kwartał		II kwartał		III kwartał		IV kwartał		Ogółem		Średnio w kwartale	
	2015	2016	2015	2016	2015	2016	2015	2016	2015	2016	2015	2016
Zwolnieni na mocy organu prowadzącego postępowanie karne	72	66	69	60	73	58	71	53	285	237	71	59
Koniec kary	5203	5481	5260	5057	5039	4962	5262	4934	20764	20434	5191	5109
Uiszczenie grzywny	205	240	228	263	252	293	256	335	941	1131	235	283
Przerwa w wykonaniu kary	18	12	16	6	21	6	26	6	81	30	20	8
Inne przyczyny	6	4	4	6	3	9	6	4	19	23	5	6
Ogółem	5504	5803	5577	5392	5388	5328	5621	5332	22090	21855	5523	5464
Średnio w kwartale	1835	1934	1859	1797	1796	1776	1874	1777				

TABL. 24 Transporty osadzonych

Miesiąc	Ogółem		w tym przez Policję	Tymczas. areszt.	Skazani	Ukarani
	2015	2016				
styczeń	9 566	8 145	1 109	339	7 689	117
luty	8 845	8 509	1 296	383	7 938	188
marzec	9 403	8 700	1 379	414	8 117	169
kwiecień	9 276	8 303	1 343	430	7 719	154
maj	7 995	7 962	1 253	421	7 395	146
czerwiec	7 975	8 410	1 313	399	7 824	187
lipiec	8 891	7 369	931	433	6 780	156
sierpień	7 869	8 758	1 188	452	8 158	148
wrzesień	8 189	8 060	1 276	377	7 496	187
październik	8 342	7 775	1 362	392	7 211	172
listopad	7 447	8 235	1 352	483	7 595	157
grudzień	7 410	7 599	1 066	399	7 067	133
Ogółem	101 208	97 825	14 868	4 922	90 989	1 914
Średnio	8 434	8 152	1 239	410	7 582	160

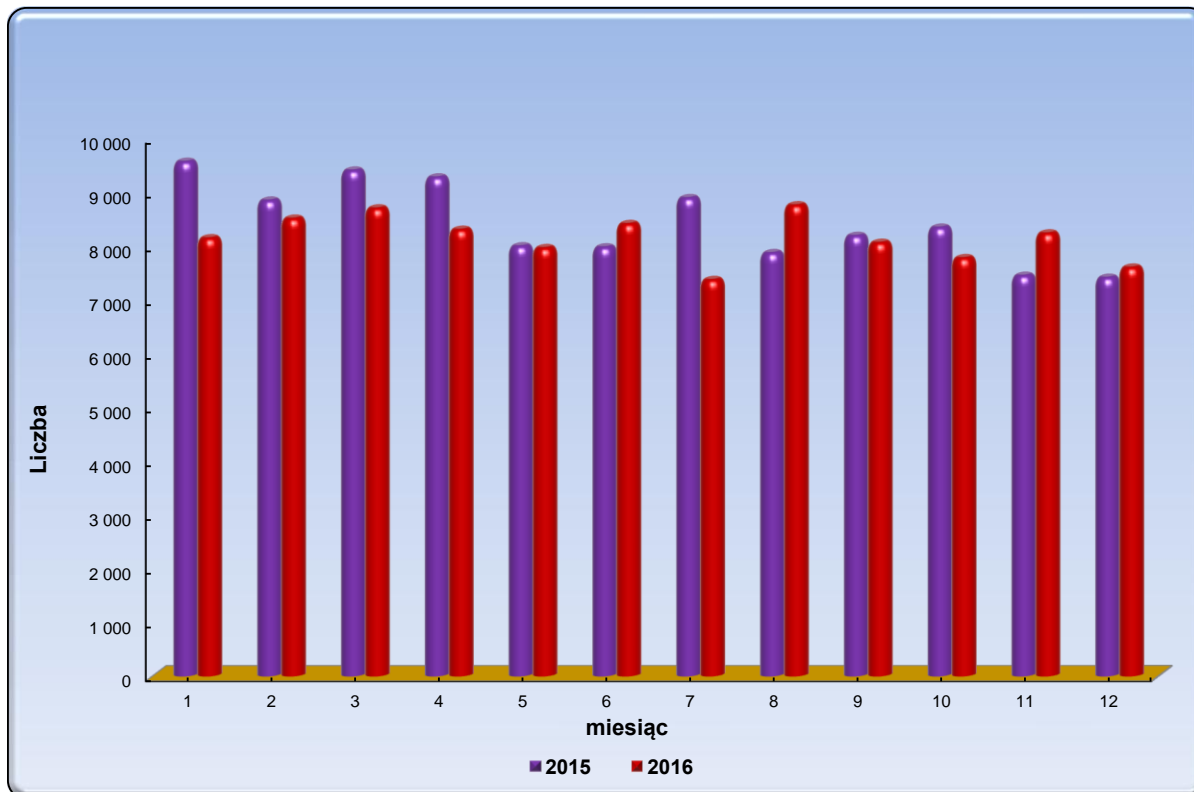
Wykres 24.1 Transporty osadzonych w latach 2015 - 2016

Źródło: Biuro Informacji i Statystyki CZSW

TABL. 25 Warunkowe zwolnienia

Wyszczególnienie	Ogółem		Okres			
	2015	2016	I kwartał	II kwartał	III kwartał	IV kwartał
Ogółem	39733	34 692	8 793	9 026	8 076	8 797
Wnioski rozpatrzone pozytywnie	14873	11 431	2 973	3 023	2 530	2 905
- dyrektora zakładu karnego	8673	6 791	1 832	1 768	1 489	1 702
- prokuratora lub sądu	4	2	0	0	0	2
- sądowego kuratora zawodowego	3	7	3	0	2	2
- skazanego, obrońcy lub pełnomocnika	6193	4 631	1 138	1 255	1 039	1 199
Wnioski rozpatrzone negatywnie	24853	23 258	5 818	6 002	5 546	5 892
- dyrektora zakładu karnego	519	504	125	116	111	152
- prokuratora lub sądu	1	0	0	0	0	0
- sądowego kuratora zawodowego	8	8	1	1	2	4
- skazanego, obrońcy lub pełnomocnika	24325	22 746	5 692	5 885	5 433	5 736
Warunkowo przedterminowo zwolnieni przez sąd z urzędu	7	3	2	1	0	0

TABL. 26 Warunkowe zwolnienia - wnioski rozpatrzone pozytywnie

Wyszczególnienie	Ogółem		Okres			
	2015	2016	I kwartał	II kwartał	III kwartał	IV kwartał
Ogółem	14880	11 434	2 975	3 024	2 530	2 905
Wniosek dyrektora zakładu karnego	8673	6 791	1 832	1 768	1 489	1 702
- grupa M	99	55	16	12	8	19
- grupa P	5635	4 449	1 253	1 124	974	1 098
- grupa R	2939	2 287	563	632	507	585
- grupa W	0	0	0	0	0	0
Wniosek prokuratora lub sądu , sądowego kuratora zawodowego, skazanego, obrońcy lub pełnomocnika	6200	4 640	1 141	1 255	1 041	1 203
- grupa M	57	44	14	12	10	8
- grupa P	3109	2 486	609	703	549	625
- grupa R	3034	2 110	518	540	482	570
- grupa W	0	0	0	0	0	0
Warunkowo przedterminowo zwolnieni przez sąd z urzędu	7	3	2	1	0	0
- grupa M	0	0	0	0	0	0
- grupa P	5	1	1	0	0	0
- grupa R	2	2	1	1	0	0
- grupa W	0	0	0	0	0	0

TABL. 27 Warunkowe zwolnienia - wnioski rozpatrzone negatywnie

Wyszczególnienie	Ogółem		Okres			
	2015	2016	I kwartał	II kwartał	III kwartał	IV kwartał
Ogółem	24853	23 258	5 818	6 002	5 546	5 892
Wniosek dyrektora zakładu karnego	519	504	125	116	111	152
- grupa M	1	1	0	0	0	1
- grupa P	348	324	80	77	63	104
- grupa R	170	179	45	39	48	47
- grupa W	0	0	0	0	0	0
Wniosek prokuratora lub sądu , sądowego kuratora zawodowego, skazanego, obrońcy lub pełnomocnika	24334	22 754	5 693	5 886	5 435	5 740
- grupa M	385	259	72	71	53	63
- grupa P	11427	10 476	2 703	2 627	2 535	2 611
- grupa R	12522	12 019	2 918	3 188	2 847	3 066
- grupa W	0	0	0	0	0	0

TABL. 28 Samoagresje

Okres	Ogółem		odmowa przyjmo- wania pokarmu	samo- uszkodzenia	usiłowa- nia samo- bójcze
	2015	2016			
I kwartał	59	57	4	3	50
II kwartał	54	46	1	5	40
III kwartał	49	57	3	4	50
IV kwartał	53	60	1	2	57
Ogółem	215	220	9	14	197

TABL. 29 Samoagresje - indywidualna odmowa przyjmowania pokarmu

Okres	Ogółem		Skazani z grupy klasyfikacyjnej				Ukarani	Tymczasowo areszt.	
	2015	2016	M	P	R	W		dorośli	młodoc.
I kwartał	4	4	0	0	3	0	0	1	0
II kwartał	4	1	0	1	0	0	0	0	0
III kwartał	2	3	0	0	1	0	0	2	0
IV kwartał	1	1	0	0	0	0	0	1	0
Ogółem	11	9	0	1	4	0	0	4	0

TABL. 30 Samoagresje - samouszkodzenia*

Okres	Ogółem		Skazani z grupy klasyfikacyjnej				Ukarani	Tymczasowo areszt.	
	2015	2016	M	P	R	W		dorośli	młodoc.
I kwartał	6	3	0	1	2	0	0	0	0
II kwartał	6	5	0	1	4	0	0	0	0
III kwartał	7	4	1	1	2	0	0	0	0
IV kwartał	12	2	0	0	0	0	0	2	0
Ogółem	31	14	1	3	8	0	0	2	0

* - przypadki skutkujące rozstrojem zdrowia powyżej 7 dni

TABL. 31 Samoagresje - usiłowania samobójcze

Okres	Ogółem		Skazani z grupy klasyfikacyjnej				Ukarani	Tymczasowo areszt.	
	2015	2016	M	P	R	W		dorośli	młodoc.
I kwartał	49	50	0	13	22	0	1	12	2
II kwartał	44	40	1	9	21	0	1	6	2
III kwartał	40	50	0	9	26	0	1	12	2
IV kwartał	40	57	3	15	23	0	0	16	0
Ogółem	173	197	4	46	92	0	3	46	6

Źródło: Biuro Penitencjarne CZSW

TABL. 32 Przyczyny samoagresji

Okres	Ogółem		Samoagresje z powodu :				
			działal - ności adminis - tracji	presji podkult. przestępczej	uczestn. w pod - kulturze przestępczej	działal - ności sądu, prokurat.	inne
	2015	2016					
I kwartał	59	57	7	0	0	2	48
II kwartał	54	46	11	0	0	2	33
III kwartał	49	57	11	0	0	4	42
IV kwartał	53	60	7	0	0	2	51
Ogółem	215	220	36	0	0	10	174

TABL. 33 Samoagresje - protest przeciwko działalności administracji więziennej

Okres	Ogółem		Skazani z grupy klasyfikacyjnej				Ukarani	Tymczasowo areszt.	
	2015	2016	M	P	R	W		dorośli	młodoc.
I kwartał	8	7	0	1	6	0	0	0	0
II kwartał	13	11	0	3	7	0	0	1	0
III kwartał	10	11	0	0	10	0	0	0	1
IV kwartał	12	7	2	1	4	0	0	0	0
Ogółem	43	36	2	5	27	0	0	1	1

TABL. 34 Samoagresje z powodu presji podkultury przestępczej

Okres	Ogółem		Skazani z grupy klasyfikacyjnej				Ukarani	Tymczasowo areszt.	
	2015	2016	M	P	R	W		dorośli	młodoc.
I kwartał	0	0	0	0	0	0	0	0	0
II kwartał	0	0	0	0	0	0	0	0	0
III kwartał	0	0	0	0	0	0	0	0	0
IV kwartał	0	0	0	0	0	0	0	0	0
Ogółem	0	0	0	0	0	0	0	0	0

Źródło: Biuro Penitencjarne CZSW

TABL. 35 Samoagresje z powodu uczestnictwa w podkulturze przestępczej

Okres	Ogółem		Skazani z grupy klasyfikacyjnej				Ukarani	Tymczasowo areszt.	
	2015	2016	M	P	R	W		dorośli	młodoc.
I kwartał	1	0	0	0	0	0	0	0	0
II kwartał	0	0	0	0	0	0	0	0	0
III kwartał	0	0	0	0	0	0	0	0	0
IV kwartał	0	0	0	0	0	0	0	0	0
Ogółem	1	0	0	0	0	0	0	0	0

TABL. 36 Samoagresje - protest przeciwko działalności sądu lub prokuratury

Okres	Ogółem		Skazani z grupy klasyfikacyjnej				Ukarani	Tymczasowo areszt.	
	2015	2016	M	P	R	W		dorośli	młodoc.
I kwartał	2	2	0	0	0	0	1	0	1
II kwartał	2	2	0	0	1	0	0	1	0
III kwartał	1	4	0	1	1	0	0	2	0
IV kwartał	2	2	0	0	0	0	0	2	0
Ogółem	7	10	0	1	2	0	1	5	1

TABL. 37 Samoagresje z innych powodów

Okres	Ogółem		Skazani z grupy klasyfikacyjnej				Ukarani	Tymczasowo areszt.	
	2015	2016	M	P	R	W		dorośli	młodoc.
I kwartał	48	48	0	13	21	0	0	13	1
II kwartał	39	33	1	8	17	0	1	4	2
III kwartał	38	42	1	9	18	0	1	10	3
IV kwartał	39	51	1	14	19	0	0	17	0
Ogółem	164	174	3	44	75	0	2	44	6

Źródło: Biuro Penitencjarne CZSW

TABL. 38 Udzielone przepustki i zezwolenia na czasowe opuszczenie zakładu karnego, aresztu śledczego w okresie od 1.01. do 31.12.2016 r.

Przepustki i zezwolenia określone w:	Liczba osób korzystających		Liczba przepustek i zezwoleń		Samowolne przedłużenie czasu przepustki lub zezwolenia					
	2015**	2016	2015	2016	spóźnienia*			niepowroty		
					liczba osób	liczba spóźnień	% 6/4	liczba osób	liczba niepowrotów	% 9/4
	1	2	3	4	5	6	7	8	9	10
0										
Ogółem			79 788	62 472	351	356	0,57%	151	151	0,24%
art. 91 pkt 7 kkw	3807	3 178	4 145	3 426	29	30	0,88%	14	14	0,41%
art. 92 pkt 9 kkw	3136	2 763	5 170	4 461	29	29	0,65%	10	10	0,22%
art. 138 § 1 pkt 7 kkw	15712	12 894	41 354	31 224	127	129	0,41%	45	45	0,14%
art. 138 § 1 pkt 8 kkw	12293	10 468	22 759	18 670	133	134	0,72%	61	61	0,33%
art. 165 § 2 kkw	420	336	624	427	3	3	0,70%	2	2	0,47%
art. 141a § 1 kkw (bez asysty)	3246	2 173	4 139	2 821	27	28	0,99%	18	18	0,64%
art. 141a § 1 kkw (z asysta)	308	232	406	269	3	3	1,12%	1	1	0,37%
art. 141a § 1 kkw (konwój)	1125	1 113	1 191	1 174	0	0	0,00%	0	0	0,00%

* przez spóźnienie należy rozumieć samowolne przedłużenie czasu przepustki lub zezwolenia zakończone dobrowolnym zgłoszeniem się nie później niż 24 godziny po wyznaczonym terminie powrotu

** korekta danych

Liczba zezwoleń udzielonych tymczasowo aresztowanym

2015 r.	2016 r.
0	0

Liczba osadzonych korzystających z przepustek i zezwoleń

2015 r.	2016 r.
24 494	20 991

TABL. 39 Zezwolenia udzielone skazanym na uczestniczenie w nauczaniu, szkoleniu, zajęciach terapeutycznych, kulturalno - oświatowych lub sportowych organizowanych poza terenem zakładu karnego w okresie od 1.01 do 31.12. 2016 r.

Zezwolenia określone w :	Liczba osób korzystających		Liczba zezwoleń		Samowolne przedłużenie czasu zezwolenia					
	2015	2016	2015**	2016	spóźnienia*			niepowroty		
					liczba osób	liczba spóźnień	% 6/4	liczba osób	liczba niepowrotów	% 9/4
	1	2	3	4	5	6	7	8	9	10
0										
Ogółem	30 264	25 991	100 732	80 427	44	44	0,05%	12	12	0,01%
art. 91 pkt 3 kkw	3 117	2 476	18 695	13 393	8	8	0,06%	5	5	0,04%
nauczanie	670	412	7 194	4 604	4	4	0,09%	3	3	0,07%
szkolenie	917	413	5 233	3 200	1	1	0,03%	1	1	0,03%
zajęcia terapeutyczne	1530	1 651	6 268	5 589	3	3	0,05%	1	1	0,02%
art. 91 pkt 4 kkw	22 443	19 396	66 106	54 285	24	24	0,04%	5	5	0,01%
zajęcia kult. - oświatowe	15673	13 709	44 402	37 364	15	15	0,04%	5	5	0,01%
sportowe	6770	5 687	21 704	16 921	9	9	0,05%	0	0	0,00%
art. 92 pkt 3 kkw	733	522	3 832	2 829	3	3	0,11%	0	0	0,00%
nauczanie	258	169	2 253	1 360	1	1	0,07%	0	0	0,00%
szkolenie	135	97	397	473	0	0	0,00%	0	0	0,00%
zajęcia terapeutyczne	340	256	1 182	996	2	2	0,20%	0	0	0,00%
art. 92 pkt 4 kkw	2 663	2 225	6 413	4 585	6	6	0,13%	1	1	0,02%
zajęcia kult. - oświatowe	1761	1 635	4 336	3 447	6	6	0,17%	1	1	0,03%
sportowe	902	590	2 077	1 138	0	0	0,00%	0	0	0,00%
art. 92 pkt 5 kkw	1 210	1 300	4 925	4 906	2	2	0,04%	1	1	0,02%
zajęcia kult. - oświatowe	1046	999	4 673	4 006	2	2	0,05%	1	1	0,02%
sportowe	164	301	252	900	0	0	0,00%	0	0	0,00%
art. 131 § 2 kkw	98	72	761	429	1	1	0,23%	0	0	0,00%

* przez spóźnienie należy rozumieć samowolne przedłużenie czasu zezwolenia zakończone dobrowolnym zgłoszeniem się nie później niż 1 godzina po wyznaczonym terminie powrotu

**korekta danych

Źródło: Biuro Penitencjarnie CZSW

TABL. 40 Skazani wg powrotności do zakładu karnego

Wyszczególnienie		Ogółem		W warunkach art. 64 kk			Pozostali		
				Ogółem	w tym		Ogółem	w tym	
		2015	2016		kobiety	młodociani		kobiety	młodociani
Ogółem		37 247	37 378	23 342	336	9	14 036	374	115
w tym:	art. 64§1	18 522	18 384	18 384	305	9	0	0	0
	art. 64§2	4 917	4 958	4 958	31	0	0	0	0
skazani	drugi	20 453	20 948	11 502	169	9	9 446	252	94
odbywający	trzeci	9 240	9 305	6 377	88	0	2 928	85	14
zasadniczą	czwarty	4 191	4 060	3 024	39	0	1 036	22	6
karę pozbawie-	piąty	1 776	1 624	1 287	17	0	337	5	0
nia wolności	szósty	793	728	579	10	0	149	5	1
po raz :	siódmy i więcej	794	713	573	13	0	140	5	0

Źródło: Biuro Informacji i Statystyki CZSW

TABL. 41 Pomoc postpenitencjarna*

Rodzaj świadczenia	Liczba świadczeń		Wartość udzielonej pomocy (w zł.)		Średnia wartość świadczenia (w zł.)	
	2015	2016	2015	2016	2015	2016
Ogółem	122 094	104 271	9 339 507	9 698 974	76	93
Pokrywanie kosztów czasowego zakwaterowania lub schronienia w ośrodku dla bezdomnych	2	13	1 450	2 580	725	198
Okresowe dopłaty do zobowiązań czynszowych	293	120	50 087	18 455	171	154
Poradnictwo prawne, promocja zatrudnienia, aktywizacja zawodowa	2 086	1 334	59 013	44 378	28	33
Szkolenia i kursy podnoszące kwalifikacje zawodowe	3 178	3 114	2 783 326	2 980 682	876	957
Programy podnoszące kompetencje społeczne, w tym zwłaszcza przeciwdziałanie agresji, przemocy, uzależnieniom	26217	22 796	1 248 603	1 603 001	48	70
Zakup materiałów, narzędzi, wyposażenia, odzieży, obuwia niezbędnych dla realizacji programów, kursów, pracy nieodpłatnej	20038	17 749	1 092 600	1 686 960	55	95
Specjalistyczne leczenie lub rehabilitacja lecznicza	463	51	92 902	9 544	201	187
Transport specjalny, przejazd do miejsca pobytu, nauki, terapii, pracy	1 286	203	32 930	51 302	26	253
Uzyskiwanie dowodów osobistych lub innych dokumentów	8 793	8 608	121 041	118 263	14	14
Badania specjalistyczne niezbędne do kwalifikowania do programów, szkoleń, kursów, pracy nieodpłatnej	1966	484	86 963	21671	44	45
Grupowe ubezpieczenia osób zakwalifikowanych do programów, szkoleń, kursów, pracy nieodpłatnej	577	167	14 842	6023	26	36
Promowanie i wspieranie przedsięwzięć służących skutecznej readaptacji skazanych	1064	833	20 429	21 703	19	26
Pomoc rzeczowa	24553	19597	1 920 928	1 339 335	78	68
Pomoc pieniężna	31578	29202	1 814 385	1 795 077	57	61
Prowizje i opłaty bankowe	-	-	8	-	-	-
Inne	-	-	-	-	-	-

Źródło: Biuro Penitencjarne CZSW

TABL. 42 Przywieszne szkoły i oddziały szkolne

Wyszczególnienie	Liczba szkół w roku szkolnym		Liczba oddziałów w roku szkolnym	
	2014/2015	2015/2016	2014/2015	2015/2016
Ogółem	35	29	154	136
szkoły podstawowe	2	2	3	3
gimnazja	8	8	13	13
zasadnicze szkoły zawodowe*	X	X	X	X
technika zawodowe	6	X	6	X
szkoły policealne	1	1	3	3
licea ogólnokształcące	18	18	61	65
kwalifikacyjne kursy zawodowe	X	x	68	52

TABL. 43 Osadzeni objęci nauczaniem w szkołach przywiesznych i pozawiesznych

Wyszczególnienie	Liczba w roku szkolnym	
	2014/2015	2015/2016
Ogółem	4 413	4 187
szkoły podstawowe	20	9
gimnazja	323	246
zasadnicze szkoły zawodowe*	X	X
technika zawodowe	86	X
szkoły policealne	64	78
licea ogólnokształcące	1 568	1407
szkoły wyższe	120	48
kwalifikacyjne kursy zawodowe	2232	2399

TABL. 44 Absolwenci szkół przywiesznych i pozawiesznych

Wyszczególnienie	Rok szkolny 2014/2015		Rok szkolny 2015/2016	
	liczba absolwentów	w tym maturzyści	liczba absolwentów	w tym maturzyści
Ogółem	391	104	383	152
szkoły podstawowe	9		3	
gimnazja	85		71	
zasadnicze szkoły zawodowe*	X		X	
technika zawodowe	76	25	X	X
szkoły policealne	16		25	
licea ogólnokształcące	205	79	284	152

TABL. 45 Nauczanie kursowe

Wyszczególnienie	Liczba	
	2015	2016
ilość kursów	637	603
liczba skazanych objętych nauczaniem kursowym	6597	6352
liczba absolwentów kursów	6526	6195

* w związku z wejściem w życie Ustawy z dnia 19 sierpnia 2011 r. o zmianie ustawy o systemie oświaty oraz niektórych innych ustaw (DZ.U. Nr 205, poz. 1206), likwidacji uległy zasadnicze szkoły zawodowe, technika zawodowe.

Źródło: Biuro Penitencjarne CZSW

TABL. 46 Zatrudnienie osadzonych

Data	Liczba osadzonych			Liczba zatrudnionych				Pow- szeczność zatrud. skazanych i ukaranych
	Ogółem	tymczas. areszt.	skazani ukarani	RAZEM	odpłatnie		nieodpłatnie skazani ukarani	
					tymczas. areszt.	skazani ukarani		
31.01.2016	71 250	4 158	67 092	9 728	8	9 720	14 222	35,7%
29.02.2016	71 764	4 305	67 459	9 853	10	9 843	14 837	36,6%
31.03.2016	71 786	4 395	67 391	10 042	12	10 030	15 160	37,4%
30.04.2016	71 884	4 674	67 210	10 199	9	10 190	15 586	38,4%
31.05.2016	71 315	4 782	66 533	10 292	8	10 284	15 524	38,8%
30.06.2016	70 945	4 746	66 199	10 902	10	10 892	15 695	40,2%
31.07.2016	71 227	5 018	66 209	11 230	6	11 224	15 785	40,8%
31.08.2016	70 951	5 192	65 759	11 573	10	11 563	16 004	41,9%
30.09.2016	71 357	5 324	66 033	12 021	11	12 010	15 866	42,2%
31.10.2016	71 696	5 460	66 236	12 490	13	12 477	16 133	43,2%
30.11.2016	71 765	5 552	66 213	12 954	13	12 941	16 301	44,2%
31.12.2016	71 528	5 396	66 132	12 472	13	12 459	17 330	45,0%
Średnio w roku 2016	71 456	4 917	66 539	11 146	10	11 136	15 704	40,3%
Średnio w roku 2015	74 814	5 140	69 674	10 024	14	10 010	14 737	35,5%

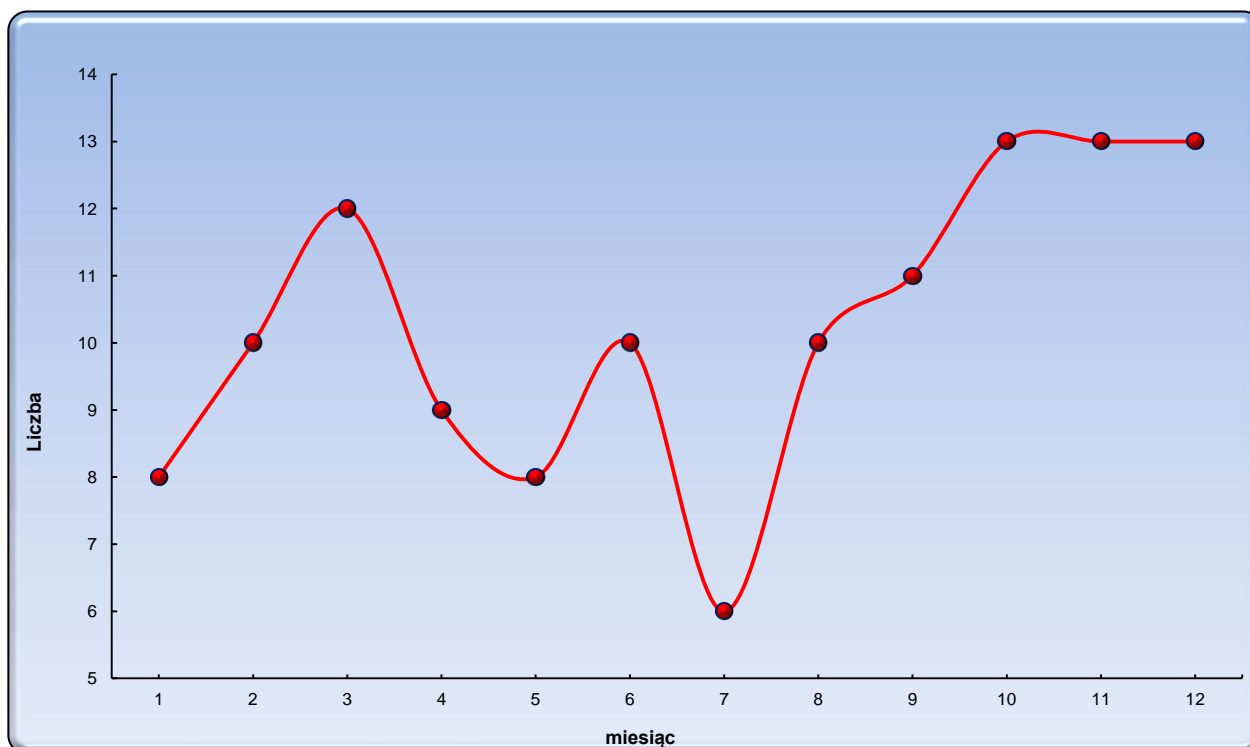
Wykres 46.1 Zatrudnienie tymczasowo aresztowanych

Źródło: Biuro Penitencyjne CZSW

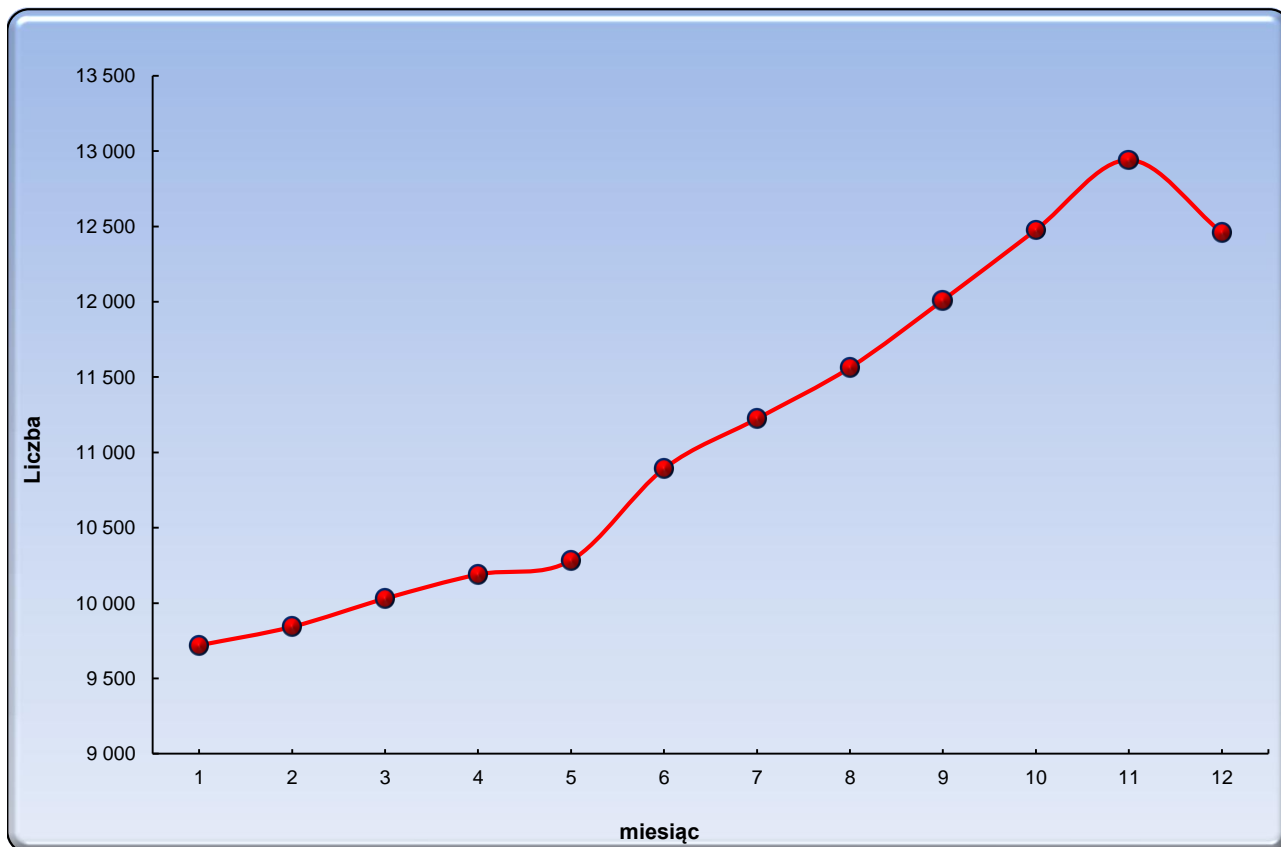
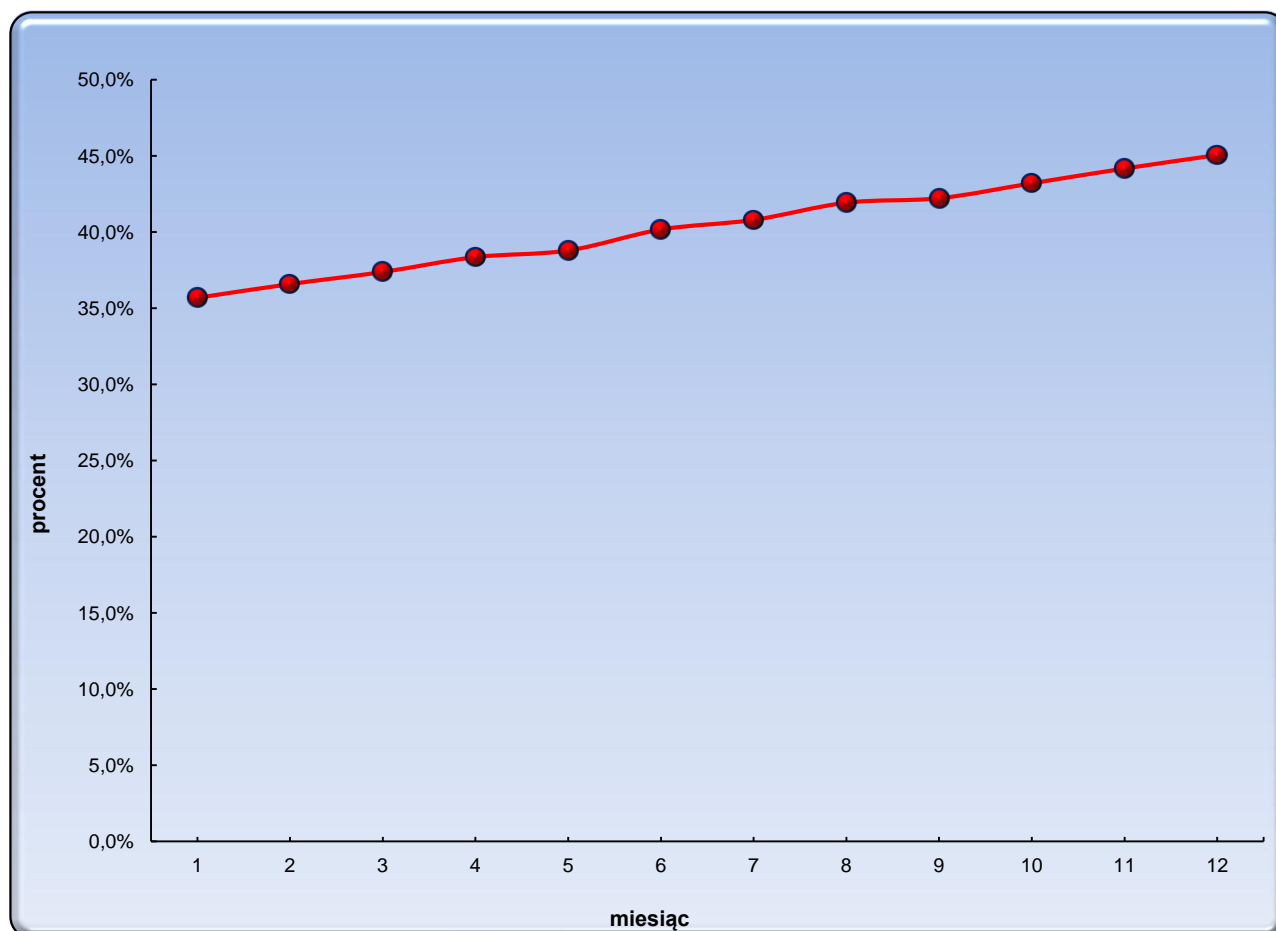
Wykres 46.2 Zatrudnienie skazanych i ukaranych**Wykres 46.3** Powszechność zatrudnienia skazanych i ukaranych

TABL. 47 Osadzeni według miejsc zatrudnienia (łącznie TA, skazani i ukarani)

DATA	Ogółem	Przywięzione zakłady pracy*	Przywięzione spółki akcyjne lub spółki z.o.o.	Produkcja nakładcza	Kontrahenci pozawięzienni	Umowa o pracę	Umowa zlecenie umowa o dzieło	Inna podstawa prawna	Prace porz.i pom.o char. adm.- gosp.
31.01.2016	9 728	1 579	0	0	1 852	3	445	0	5 849
29.02.2016	9 853	1 611	0	0	1 880	3	484	0	5 875
31.03.2016	10 042	1 666	0	0	1 928	2	549	0	5 897
30.04.2016	10 199	1 669	0	0	2 074	2	580	0	5 874
31.05.2016	10 292	1 760	0	0	2 122	2	591	0	5 817
30.06.2016	10 902	1 865	0	0	2 481	2	682	0	5 872
31.07.2016	11 230	1 981	0	0	2 694	2	685	0	5 868
31.08.2016	11 573	1 937	0	0	3 064	2	739	0	5 831
30.09.2016	12 021	1 972	0	0	3 312	2	801	0	5 934
31.10.2016	12 490	2 009	0	0	3 486	2	876	0	6 117
30.11.2016	12 954	2 003	0	0	3 608	2	909	0	6 432
31.12.2016	12 472	1 928	0	0	3 487	2	953	0	6 102
Średnio w roku 2016	11 146	1 832	0	0	2 666	2	691	0	5 956
Średnio w roku 2015	10 024	1 711	0	18	2 058	3	405	0	5 830

* Przywięzione przedsiębiorstwa państwowe oraz instytucje gospodarki budżetowej

Wykres 47.1 Zatrudnienie w przywięzionych zakładach pracy

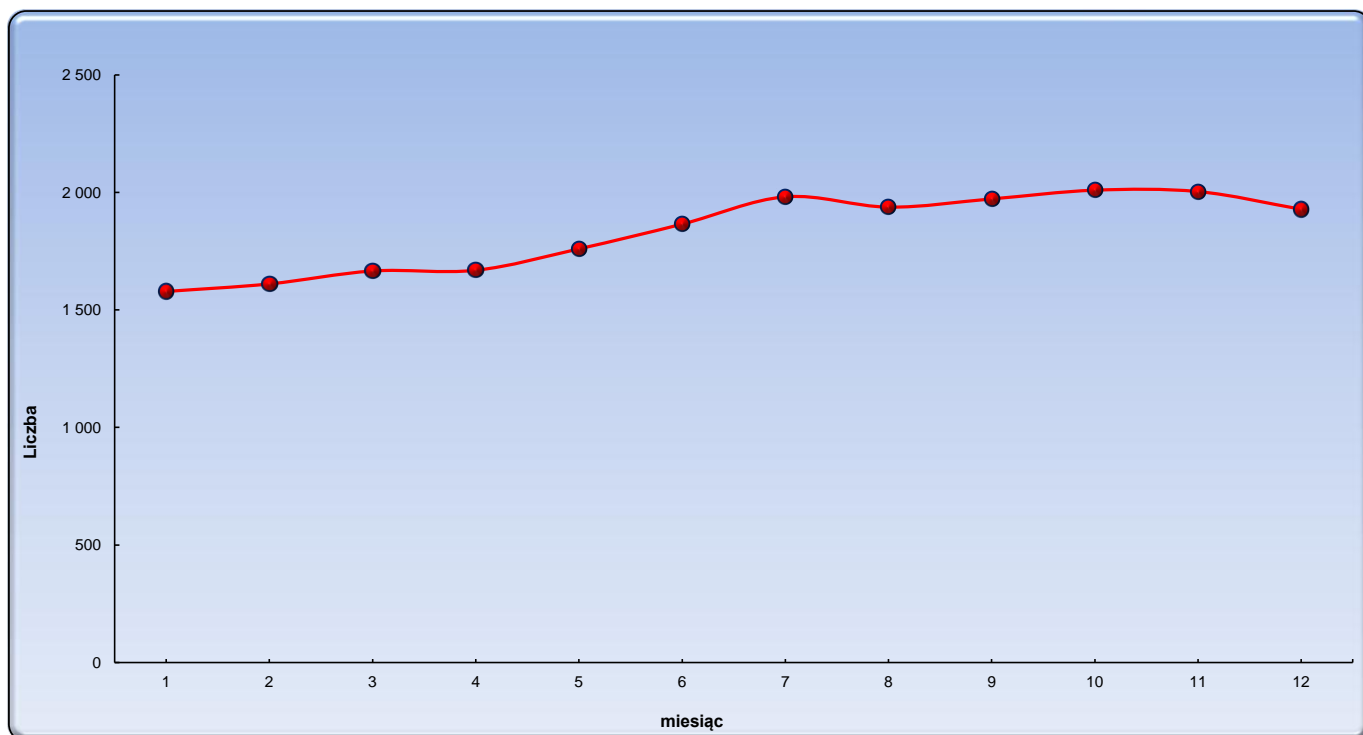

Źródło: Biuro Penitencjarne CZSW

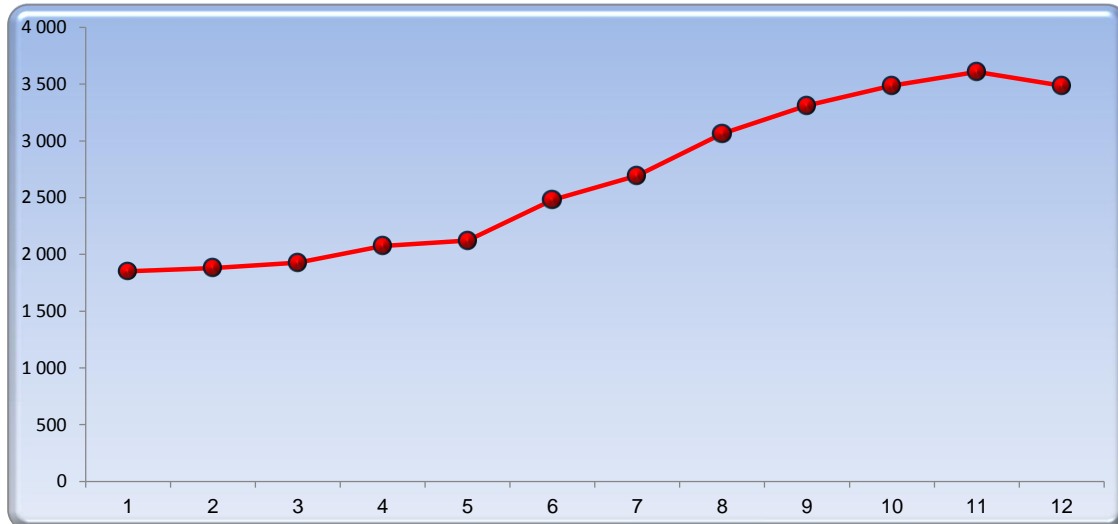
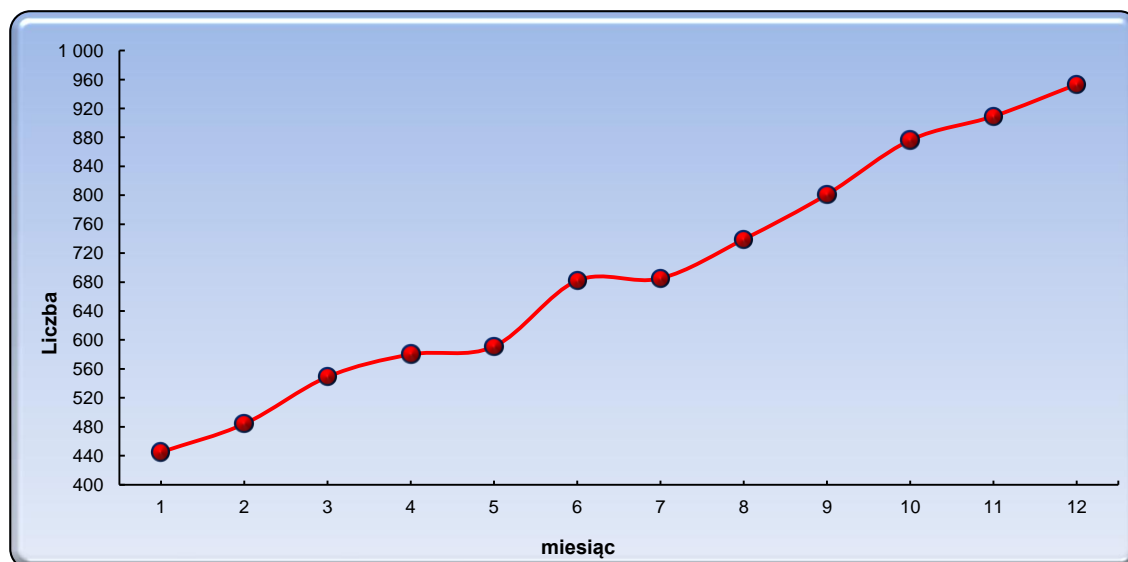
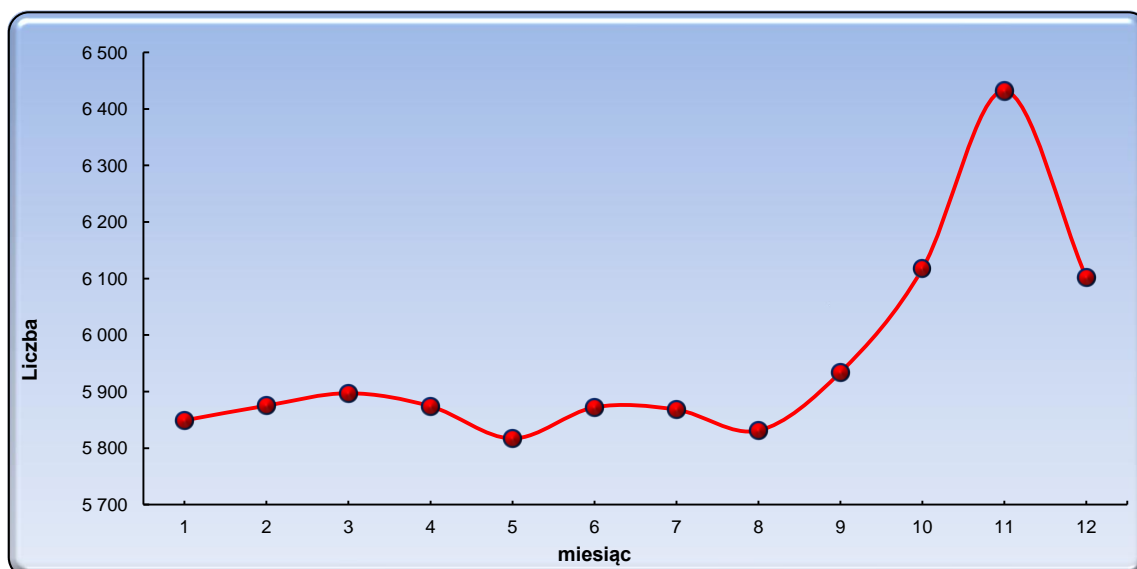
Wykres 47.2 Kontrahenci pozawięzienni**Wykres 45.3** Umowa zlecenie, umowa o dzieło**Wykres 47.4** Zatrudnienie przy pracach porządkowych i pomocniczych (o charakterze administracyjno-gospodarczym)

TABL. 48 Osadzeni zatrudnieni w przywiązanych przedsiębiorstwach państwowych i instytucjach gospodarki budżetowej

Data	Ogółem	Przywiązane przedsiębiorstwa państwowe (daw. przyw. przedsiębior. przemysł.)	Instytucje gospodarki budżetowej (daw. przywiązane gosp. pomoc.)
31.01.2016	1 579	901	678
29.02.2016	1 611	926	685
31.03.2016	1 666	961	705
30.04.2016	1 669	986	683
31.05.2016	1 760	1 011	749
30.06.2016	1 865	1 036	829
31.07.2016	1 981	1 019	962
31.08.2016	1 937	1 040	897
30.09.2016	1 972	1 021	951
31.10.2016	2 009	1 001	1 008
30.11.2016	2 003	1 013	990
31.12.2016	1 928	981	947
Średnio w roku 2016	1 832	991	840
Średnio w roku 2015	1 711	932	778

TABL. 49 Przyczyny niezatrudnienia skazanych i ukaranych

Data	Liczba skazanych i ukaranych	Ogółem	Skazani i ukarani niezatrudnieni				Inne przyczyny	Wskaźnik bezrobocia
			poza terenem	drugie sprawy	niezdolność do pracy	brak pracy		
31.01.2016	67 092	43 150	113	622	3 496	17 791	21 128	26,5%
29.02.2016	67 459	42 779	105	632	3 470	16 912	21 660	25,1%
31.03.2016	67 391	42 201	104	689	3 608	15 127	22 673	22,4%
30.04.2016	67 210	41 434	98	712	3 538	14 803	22 283	22,0%
31.05.2016	66 533	40 725	101	733	3 515	14 669	21 707	22,0%
30.06.2016	66 199	39 612	103	782	3 552	13 478	21 697	20,4%
31.07.2016	66 209	39 200	105	766	3 514	12 968	21 847	19,6%
31.08.2016	65 759	38 192	106	800	3 523	12 591	21 172	19,1%
30.09.2016	66 033	38 157	111	770	3 520	11 798	21 958	17,9%
31.10.2016	66 236	37 626	113	790	3 532	10 601	22 590	16,0%
30.11.2016	66 213	36 971	102	818	3 424	10 284	22 343	15,5%
31.12.2016	66 132	36 343	113	799	3 326	10 503	21 602	15,9%
Średnio w roku 2016	66 539	39 699	106	743	3 502	13 460	21 888	20,2%
Średnio w roku 2015	69 674	44 927	140	834	3 684	19 133	21 135	27,5%

Źródło: Biuro Penitencjame CZSW

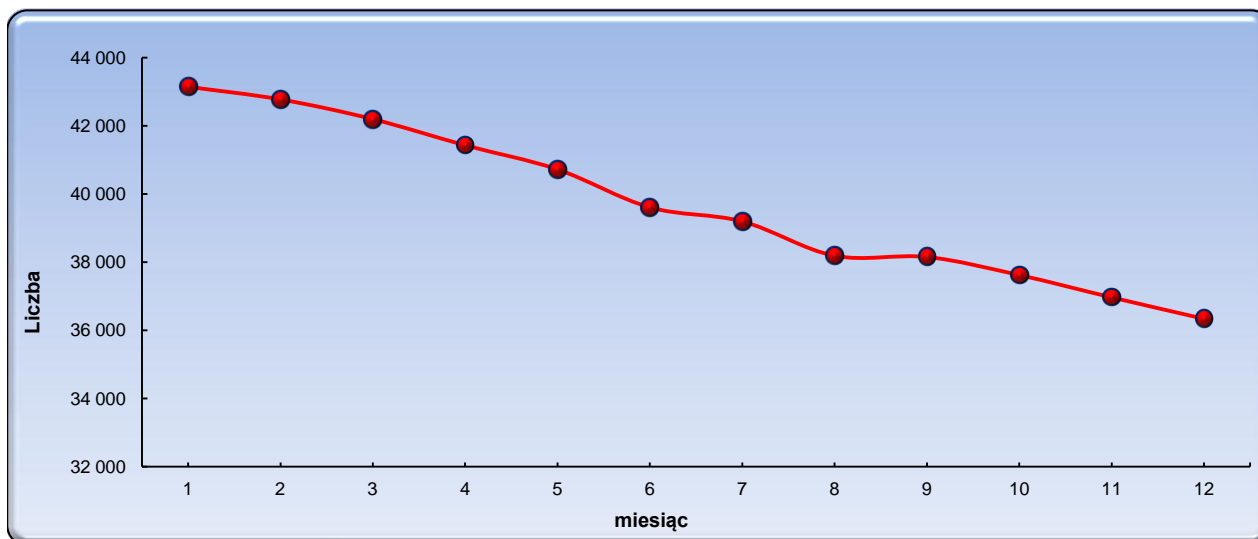
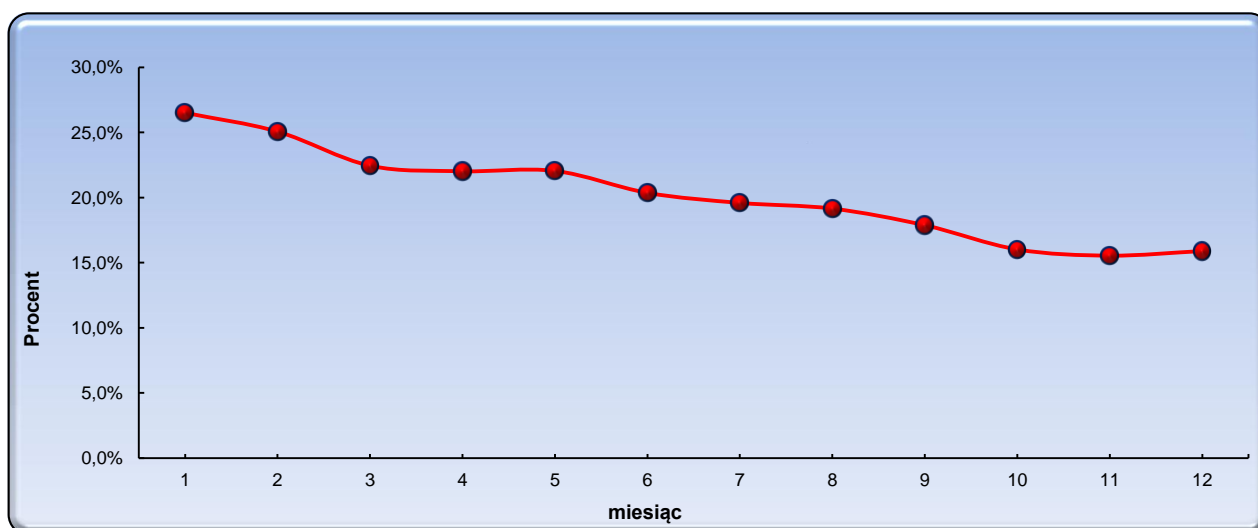
Wykres 49.1 Skazani i ukarani niezatrudnieni**Wykres 49.2** Wskaźnik bezrobocia skazanych i ukaranych

TABL. 50 Średnia płaca, wykorzystanie czasu pracy

Miesiąc	Liczba zatrudnionych (*)	liczba rob./g. (w tys.)	fundusz płac (w zł)	średnia płaca (w zł.)	śred.stawka za rob./g. (w zł.)	śred.czas pracy osadz. (w godz.)
styczeń	9 970	1 038,43	12 461 154,53	1 249,87	12,00	104,16
luty	10 115	1 182,88	12 379 758,37	1 223,90	10,47	116,94
marzec	10 269	1 189,26	12 459 734,80	1 213,33	10,48	115,81
kwiecień	10 392	1 182,13	12 850 373,17	1 236,56	10,87	113,75
maj	10 196	1 120,82	13 025 806,59	1 277,54	11,62	109,93
czerwiec	10 644	1 272,13	13 517 008,45	1 269,92	10,63	119,52
lipiec	10 964	1 229,52	13 687 424,39	1 248,40	11,13	112,14
sierpień	11 388	1 376,82	14 656 490,88	1 287,01	10,65	120,90
wrzesień	11 971	1 420,47	15 123 401,10	1 263,34	10,65	118,66
październik	12 375	1 409,67	15 677 758,34	1 266,89	11,12	113,91
listopad	12 798	1 398,88	16 368 860,45	1 279,02	11,70	109,30
grudzień	12 387	1 377,31	15 835 835,27	1 278,42	11,50	111,19
Ogółem			168 043 606,34			
Średnio w roku 2016	11 122			1 257,85	11,07	113,85
Średnio w roku 2015	10 432			1 191,09	10,48	113,97

(*) - liczba osób figurujących na liście płac

Źródło: Biuro Penitencjarne CZSW

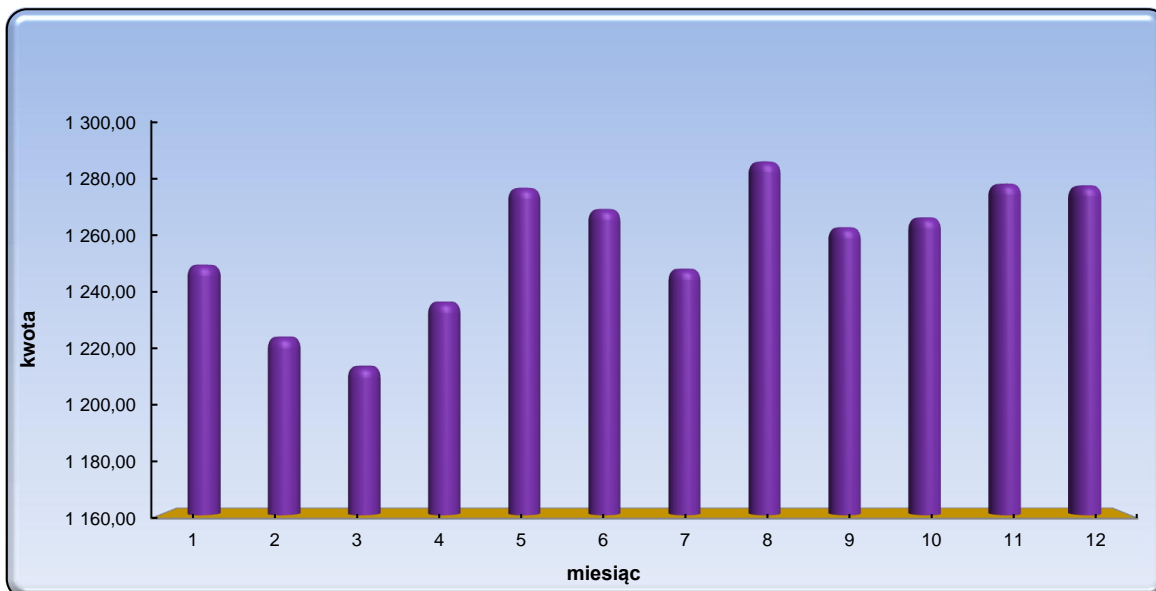
Wykres 50.1 Średnia płaca miesięczna osadzonych (brutto)

TABL. 51 Kwoty przekazane osobom uprawnionym z tytułu alimentów

Miesiąc	L. zobowiązanych		Liczba potrą - ceń	Kwota potrą - ceń (w zł.)	Średnia rata alimen - tacyjna (w zł.)
	Ogółem	z tego zatrud - nieni			
styczeń	12 322	3 700	3 646	920 182,57	252,38
luty	12 346	3 727	3 620	901 138,26	248,93
marzec	12 331	3 673	3 606	893 492,37	247,78
kwiecień	12 267	3 710	3 595	920 473,71	256,04
maj	12 237	3 830	3 632	923 158,27	254,17
czerwiec	12 228	3 984	3 849	954 045,52	247,87
lipiec	12 029	4 000	3 944	967 743,79	245,37
sierpień	12 173	4 291	4 138	1 047 539,94	253,15
wrzesień	12 228	4 451	4 340	1 072 935,72	247,22
październik	12 161	4 598	4 480	1 138 613,74	254,15
listopad	12 047	4 756	4 635	1 155 419,76	249,28
grudzień	11 817	4 662	4 543	1 106 523,59	243,57
Ogółem			48 028	12 001 267,24	
Średnio w roku 2016	12 182	4 115			249,99
Średnio w roku 2015	13 004	3 797			240,33

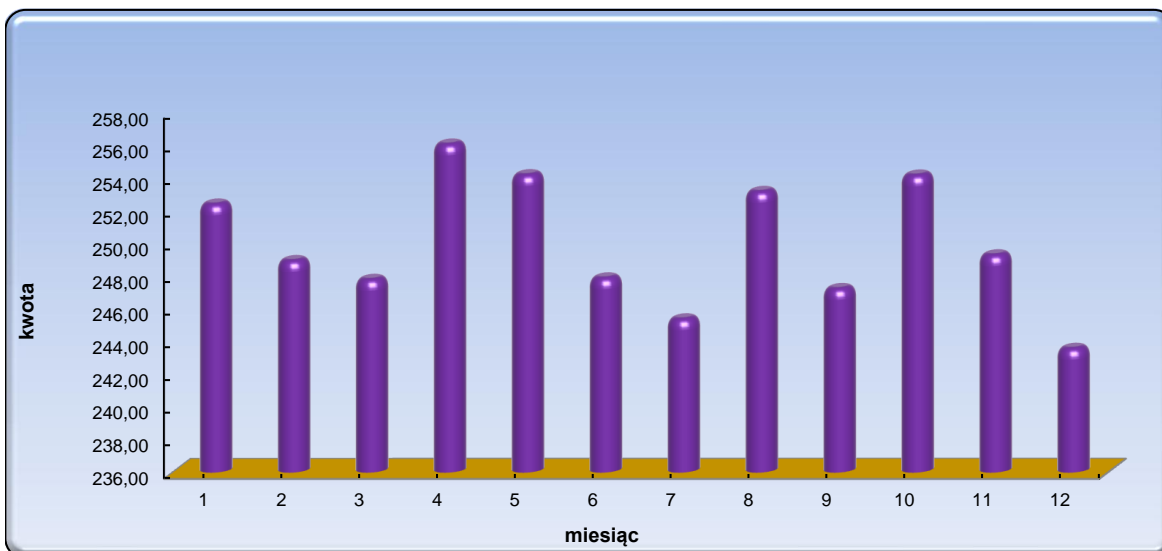
Wykres 51.1 Średnia rata alimentacyjna

TABL. 52 Skazani zakwalifikowani do oddziałów terapeutycznych przebywający w tych oddziałach

Wyszczególnienie	Stan w dniu:			
	31.03.2016	30.06.2016	30.09.2016	31.12.2016
Ogółem	3 028	3 056	3 075	3 133
w tym kobiety	167	175	176	185
z niepsychotycznymi zaburzeniami psychicznymi, upośledzeni umysłowo	1 468	1 490	1 485	1 507
w tym z zaburzeniami preferencji seksualnych	256	273	291	297
uzależnieni od śr. odurzających lub psychotropowych	478	461	472	487
uzależnieni od alkoholu	1 082	1 105	1 118	1 139

TABL. 53 Skazani zakwalifikowani do oddziałów terapeutycznych przebywający poza tymi oddziałami

Wyszczególnienie	Stan w dniu:			
	31.03.2016	30.06.2016	30.09.2016	31.12.2016
Ogółem	700	695	696	706
w tym kobiety	49	45	42	44
z niepsychotycznymi zaburzeniami psychicznymi, upośledzeni umysłowo	142	126	140	127
w tym z zaburzeniami preferencji seksualnych	13	13	9	11
uzależnieni od śr. odurzających lub psychotropowych	110	101	100	140
uzależnieni od alkoholu	448	468	456	439

TABL. 54 Skazani zakwalifikowani do oddziałów terapeutycznych przebywający poza tymi oddziałami
wg przyczyn

Wyszczególnienie	Stan w dniu:			
	31.03.2016	30.06.2016	30.09.2016	31.12.2016
Ogółem	700	695	695	706
leczenie	41	36	31	37
II sprawy	13	16	11	12
oczekiwanie na transport	238	205	205	215
z innej przyczyny	408	438	448	442

TABL. 55 Skazani zakwalifikowani do systemu terapeutycznego poza oddziałem

Wyszczególnienie	Stan w dniu:			
	31.03.2016	30.06.2016	30.09.2016	31.12.2016
Ogółem	838	772	710	621
w tym kobiety	42	37	34	51
z niepsychotycznymi zaburzeniami psychicznymi, upośledzeni umysłowo	0	0	0	0
uzależnieni od śr. odurzających lub psychotropowych	247	221	195	188
uzależnieni od alkoholu	590	551	513	433
niepełnosprawni fizycznie	1	0	2	0

TABL. 56 Badania analityczne , rtg , endoskopowe i USG , wykonane zabiegi fizjoterapeutyczne , protezowanie uzębienia

Wykonane	2015		2016	
	w AŚ i ZK	w poza-więziennej służbie zdrowia	w AŚ i ZK	w poza-więziennej służbie zdrowia
badania analityczne	142 856	157 490	150 555	149 069
zabiegi fizjoterapeutyczne	49 433	540	65 572	42
badania radiologiczne	84 234	31 256	75 899	33 037
badania endoskopowe	1 334	1 530	1 228	1 499
badania USG	7 354	3 794	6 970	3 705
protezowanie uzębienia	819	822	756	859

TABL. 57 Orzecznictwo lekarskie

Wyszczególnienie		Liczba	
		2015	2016
opinie sądowo - psychiatryczne	ogółem	416	397
	w tym z wnioskiem o internację	74	68
świadczenia lekarskie	ogółem	11 052	10 443
	w tym z wnioskiem "nie może być leczony w zakładzie karnym"	1 714	694

TABL. 58 Gruźlica

Wyszczególnienie	Liczba chorych					
	2015			2016		
	Ogółem w okresie sprawozdawczym	w tym przyp. nowo wykryte	w dniu 31.12	Ogółem w okresie sprawozdawczym	w tym przyp. nowo wykryte	w dniu 31.12
gruźlica płuc czynna zakaźna (IA)	300	259	26	302	272	54
gruźlica płuc czynna niezakaźna (IIB)	42	20	20	31	14	13
gruźlica pozapłucna zakaźna (VA)	11	11	0	5	5	0
gruźlica pozapłucna niezakaźna (VB)	0	0	3	2	2	1
gruźlica nieczynna (po przechorowaniu)	157	38	35	136	27	34
Ogółem	510	328	84	476	320	102

TABL. 59 HIV/AIDS

Badania laboratoryjne			
Rok	wykonane w kierunku wykrycia wirusa	w tym:	
		badania z wynikiem dodatnim	przypadki nowowykryte
2015	3536	128	31
2016	3289	100	38
Leczenie antyretrowirusowe (ARV)			
Rok	liczba pacjentów leczonych w dniu 31.12		osoby, które uzyskały procedury lecznicze w trybie "na ratunek"
2015	227		63
2016	258		63

TABL. 60 Choroby zakaźne

Rok	Liczba osób leczonych					
	Świerzb		Wszawica		Inne choroby zakaźne	
	w okresie sprawozdawczym	w dniu 31.12	w okresie sprawozdawczym	w dniu 31.12	w okresie sprawozdawczym	w dniu 31.12
2015	2096	23	1710	18	107	4
2016	1626	35	1784	13	110	6

TABL. 61 Choroby weneryczne i inne choroby zakaźne

Wyszczególnienie		Liczba badań laboratoryjnych					
		2015			2016		
		wykonanych w kierunku wykrycia	w tym:		wykonanych w kierunku wykrycia	w tym:	
			badania z wynikiem dodatnim	przypadki nowo wykryte		badania z wynikiem dodatnim	przypadki nowo wykryte
choroby weneryczne		2 399	59	42	1 628	33	62
wirusowe zapalenie wątroby	HBsAG	6 803	240	84	5 406	187	97
	anty-HCV	8 041	793	274	6 407	579	278
inne wywołujące wirusowe zapalenie wątroby		42	8	3	60	12	5
salmonelli lub shigelli		6 016	5	5	6 302	2	1
Ogółem		23 301	1 105	408	19 803	813	443

TABL. 62 Porady ambulatoryjne

Porady udzielone przez		Liczba udzielonych porad			
		2015		2016	
		w ambula- torium własnym	w poza- wizyjnej służbie zdrowia	w ambula- torium własnym	w poza- wizyjnej służbie zdrowia
lekarza	ambulatorium	958 805	281	891 743	145
	dentystę	218 130	1 326	204 476	564
	pogotowia ratunkowego	8 564		7 492	
	medycyny pracy	30 115	7 283	35 045	7 766
konsultanta	chirurga	19 169	2 644	17 499	2 586
	chorób zakaźnych	1 420	683	1 228	683
	internistę	22 684	405	26 094	429
	dermatologa	26 887	1 980	22 149	1 703
	ftyzjatrę	5 160	751	4 173	783
	ginekologa	6 440	104	5 930	118
	kardiologa	2 047	735	2 363	821
	laryngologa	14 311	1 996	12 677	1 696
	okulistę	16 762	4 816	14 789	3 952
	ortopedę	11 173	2 363	10 588	2 738
	neurologa	15 384	1 531	13 924	1 062
	psychiatrę	67 171	1 320	66 946	1 173
	urologa	2 157	1 236	1 826	1 223
	innych	4 924	3 166	4 961	3 272
Ogółem		1 431 303	32 620	1 343 903	30 714

TABL. 63 Zgony osadzonych

Przyczyna zgonu	2015	2016	Przyrost
Ogółem	105	123	18
w tym w zakładzie leczniczym poza AŚ lub ZK	28	31	3
przyczyna naturalna	79	93	14
z powodu autoagresji	23	24	1
inne	3	6	3

Źródło: Biuro Służby Zdrowia CZSW

TABL.64 Obcokrajowcy osadzeni w jednostkach penitencjarnych

Data	Ogółem		Tymczasowo aresztowani	Skazani	Ukarani
	2015	2016			
31.01.2016	555	529	201	318	10
29.02.2016	544	557	212	322	23
31.03.2016	560	571	231	322	18
30.04.2016	557	579	231	322	26
31.05.2016	553	592	236	314	42
30.06.2016	561	581	236	315	30
31.07.2016	526	620	276	329	15
31.08.2016	523	632	285	315	32
30.09.2016	544	646	279	320	47
31.10.2016	532	657	284	337	36
30.11.2016	541	679	298	335	46
31.12.2016	519	662	288	334	40
Średnio	543	609	255	324	30

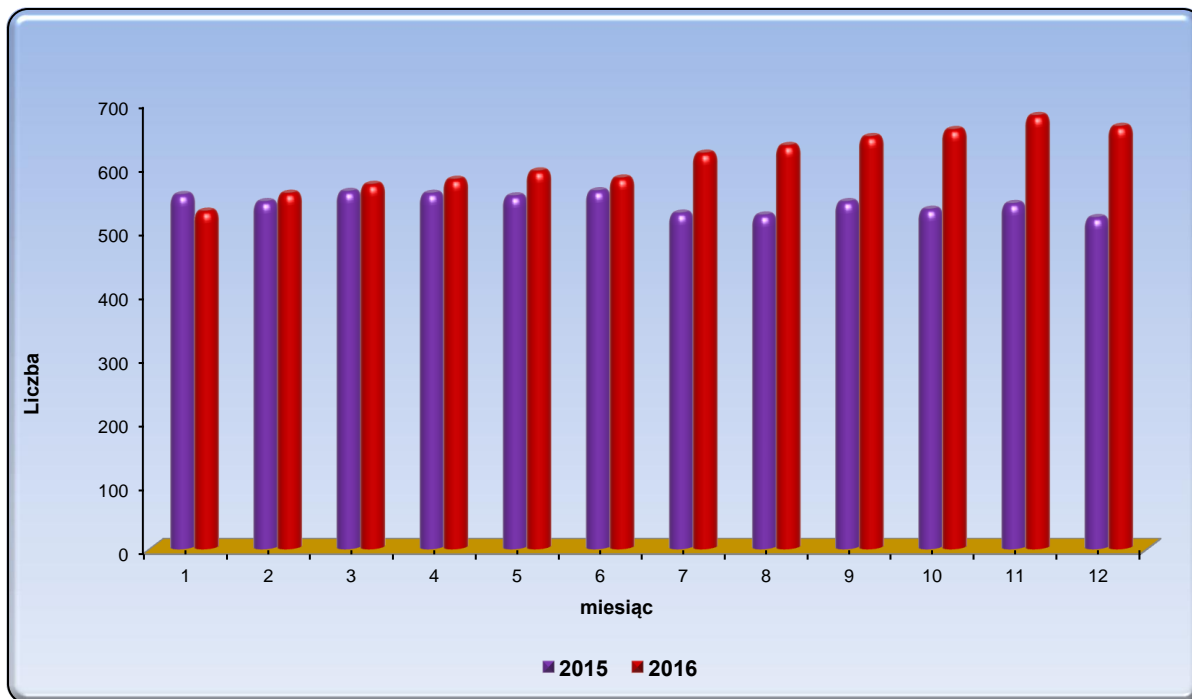
Wykres 64.1 Obcokrajowcy osadzeni w AŚ i ZK

Źródło: Biuro Informacji i Statystyki CZSW

TABL. 65 Biblioteki

Wyszczególnienie	Liczba
Liczba bibliotek*	165
Liczebność księgozbioru w dniu 31.12.2016r.	1 568 077
Liczba wypożyczonych książek	799 188

*w tym także biblioteki funkcjonujące w Oddziałach Zewnętrznych

Źródło: Biuro Penitencjarne CZSW

TABL. 66 Uciezki / samowolne oddalenia dokonane - liczba osadzonych

Miesiąc	RAZEM ¹⁾		z terenu		z zatrudnienia		spod konwoju SW		spod konwoju Policji	
	2015	2016	2015	2016	2015	2016	2015	2016	2015	2016
styczeń	8	7	0	1	8	6	0	0	1	0
luty	15	9	1	0	14	9	0	0	0	0
marzec	13	9	0	0	13	9	0	0	0	0
kwiecień	14	13	0	0	14	13	0	0	0	0
maj	20	8	0	0	19	8	1	0	0	0
czerwiec	18	23	1	0	16	23	1	0	1	1
lipiec	18	10	0	0	18	10	0	0	0	0
sierpień	14	17	0	1	14	16	0	0	0	1
wrzesień	19	15	1	0	18	15	0	0	0	0
październik	18	22	3	0	15	21	0	1	1	1
listopad	17	10	0	0	17	10	0	0	1	0
grudzień	13	21	0	0	13	21	0	0	0	0
OGÓŁEM	187	164	6	2	179	161	2	1	4	3

* z wyłączeniem uciezek spod konwoju Policji

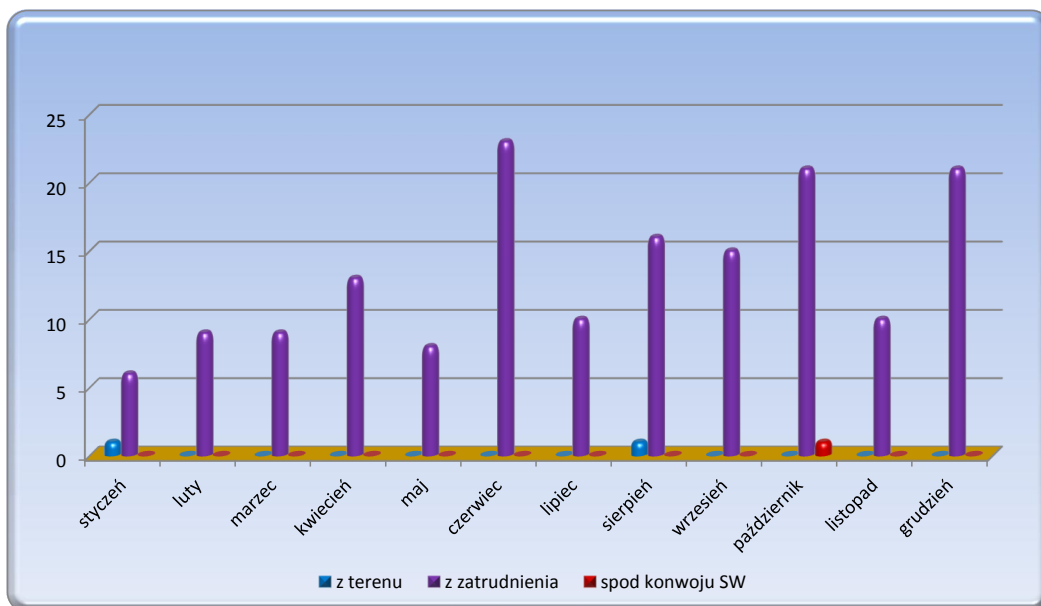
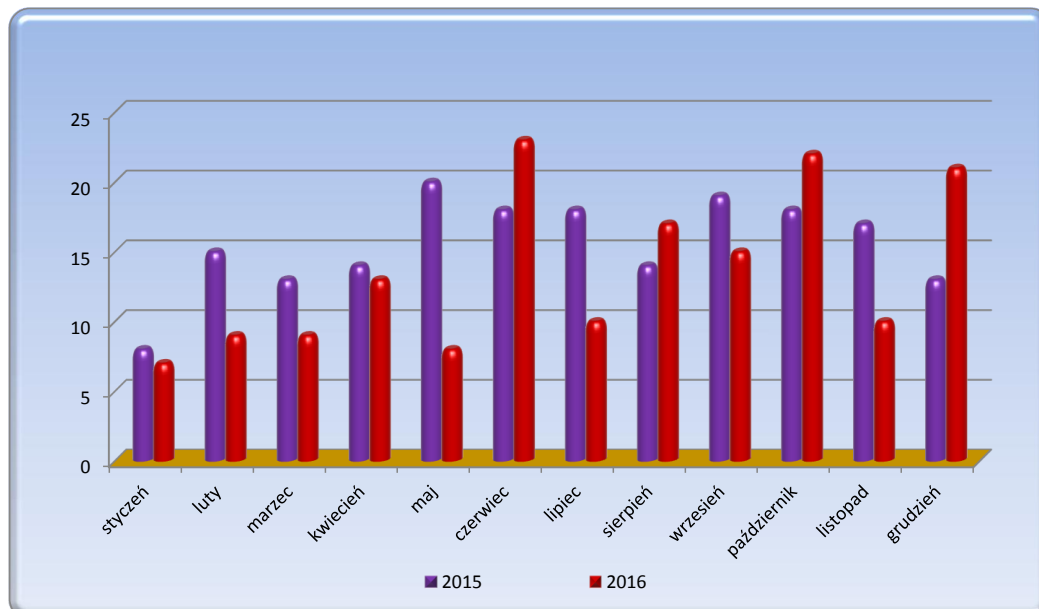
Wykres 66.1 Uciezki/samowolne oddalenia dokonane* - liczba osadzonych w roku 2016 wg rodzaju miejsc uciezki**Wykres 66.2** Uciezki/samowolne oddalenia dokonane* - liczba osadzonych w latach 2015 - 2016

Źródło: Biuro Ochrony i Spraw Obronnych CZSW

TABL. 67 Ucieczki dokonane z terenu jednostki - liczba osadzonych (z uwzględnieniem typu jednostki organizacyjnej)

Miesiąc	RAZEM		areszt śledczy		zakład karny zamknięty		zakład karny półotwarty		zakład karny otwarty	
	2015	2016	2015	2016	2015	2016	2015	2016	2015	2016
styczeń	0	1	0	0	0	0	0	0	0	1
luty	1	0	1	0	0	0	0	0	0	0
marzec	0	0	0	0	0	0	0	0	0	0
kwiecień	0	0	0	0	0	0	0	0	0	0
maj	0	0	0	0	0	0	0	0	0	0
czerwiec	1	0	1	0	0	0	0	0	0	0
lipiec	0	0	0	0	0	0	0	0	0	0
sierpień	0	1	0	0	0	0	0	1	0	0
wrzesień	1	0	0	0	0	0	0	0	1	0
październik	3	0	0	0	3	0	0	0	0	0
listopad	0	0	0	0	0	0	0	0	0	0
grudzień	0	0	0	0	0	0	0	0	0	0
OGÓŁEM	6	2	2	0	3	0	0	1	1	1

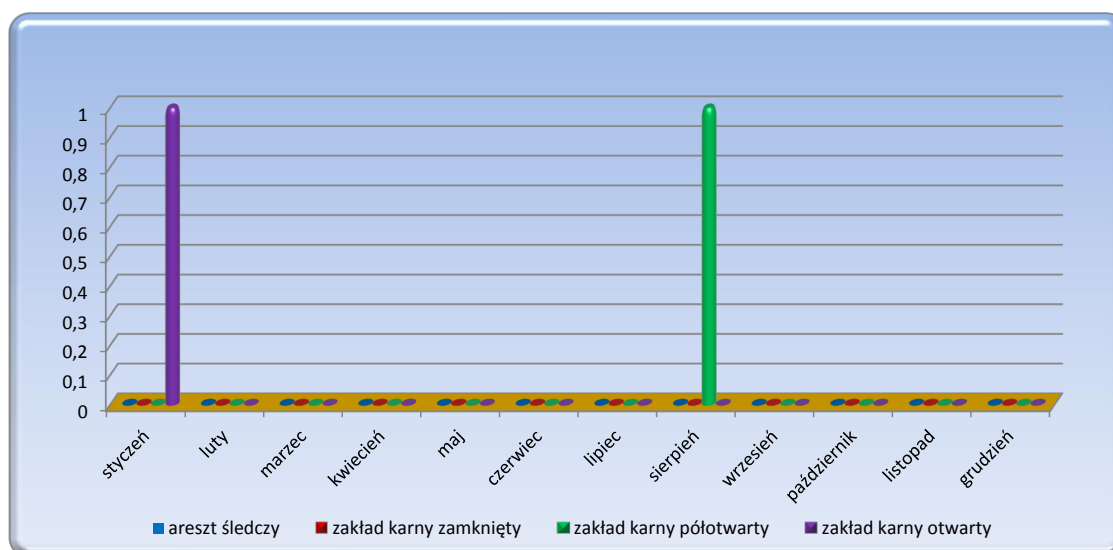
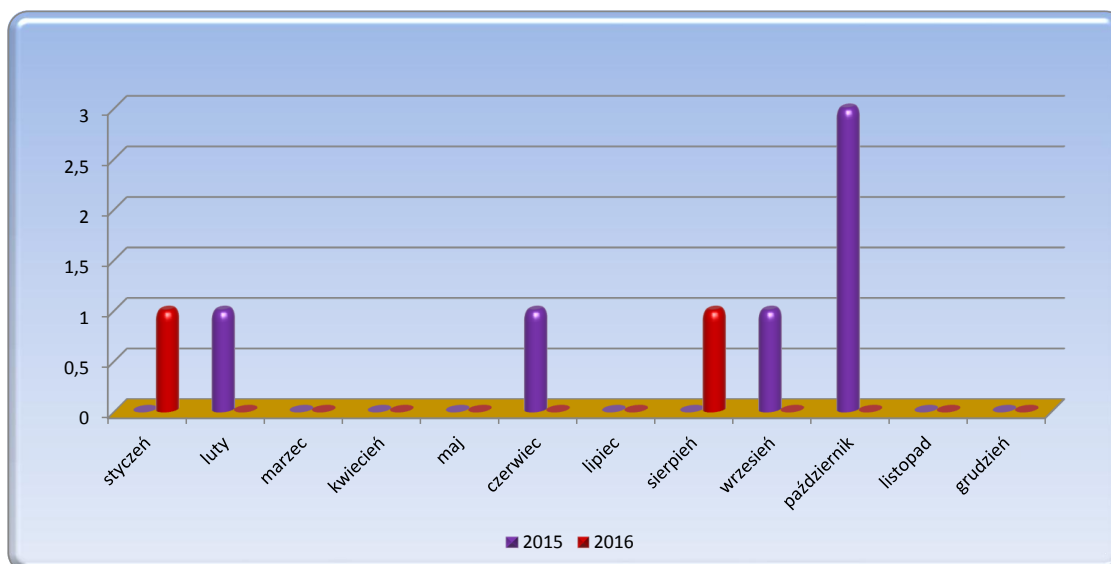
Wykres 67.1 Ucieczki dokonane w 2016 r. z terenu jednostki - liczba osadzonych wg typów zakładów karnych**Wykres 67.2** Ucieczki dokonane z terenu jednostki - liczba osadzonych w latach 2015 - 2016

Źródło: Biuro Ochrony i Spraw Obronnych CZSW

TABL. 68 Uciezki / Samowolne oddalenia z zatrudnienia zewnętrznego - liczba osadzonych

Miesiąc	RAZEM		pełny system konwojowania		zmniejszony system konwojowania		bez konwojenta	
	2015	2016	2015	2016	2015	2016	2015	2016
styczeń	8	6	0	0	0	0	8	6
luty	14	9	0	0	0	0	14	9
marzec	13	9	0	0	0	0	13	9
kwiecień	14	13	0	0	0	0	14	13
maj	18	8	0	0	0	0	18	8
czerwiec	17	23	0	0	1	0	16	23
lipiec	18	10	0	0	0	0	18	10
sierpień	14	16	0	0	0	0	14	16
wrzesień	18	15	0	0	0	0	18	15
październik	15	21	0	0	0	0	15	21
listopad	17	10	0	0	0	0	17	10
grudzień	13	21	0	0	0	0	13	21
OGÓŁEM	179	161	0	0	1	0	178	161

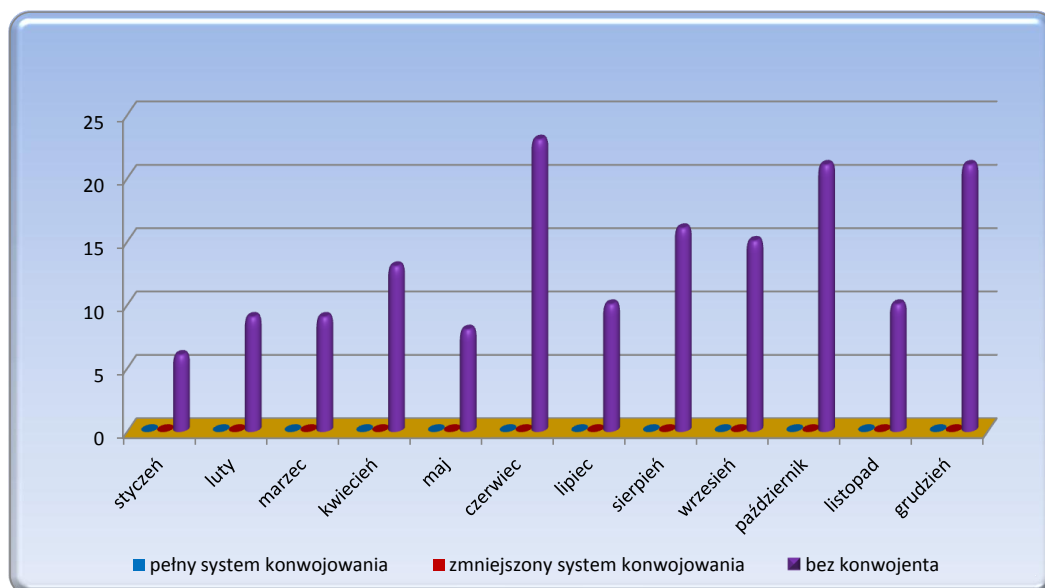
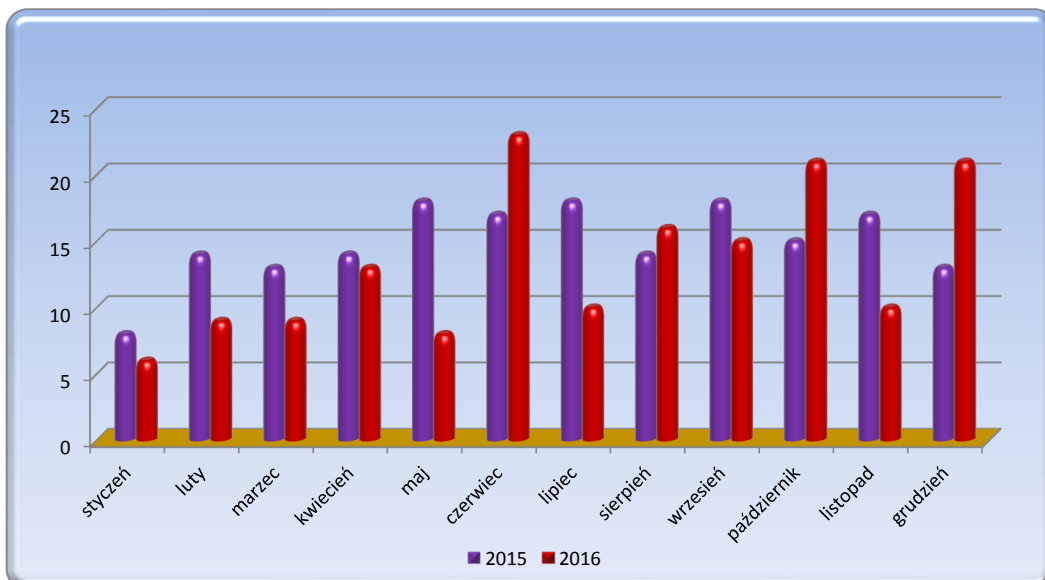
Wykres 68.1 Samowolne oddalenia z zatrudnienia zewnętrznego wg systemów konwojowania - liczba osadzonych**Wykres 68.2** Samowolne oddalenia z zatrudnienia zewnętrznego - liczba osadzonych w latach 2015 - 2016

TABL. 69 Naruszenie porządku

Miesiąc	Liczba zdarzeń		Liczba uczestników	
	2015	2016	2015	2016
styczeń	0	0	0	0
luty	0	0	0	0
marzec	0	0	0	0
kwiecień	0	0	0	0
maj	2	1	20	29
czerwiec	0	1	0	0
lipiec	0	0	0	0
sierpień	1	0	5	0
wrzesień	0	0	0	0
październik	1	0	5	0
listopad	0	0	0	0
grudzień	0	0	0	0
OGÓŁEM	4	2	30	29

TABL. 70 Zestawienie zdarzeń nadzwyczajnych

WYSZCZEGÓLNIENIE	Liczba zdarzeń		Liczba uczestników	
	2015	2016	2015	2016
Uciezki / samowolne oddalenia dokonane	176	161	186	164
w tym:				
- z terenu	4	2	6	2
- z konwoju SW	2	1	2	1
- z zatrudnienia zew.	170	158	178	161
Wzięcie zakładnika	0	0	0	0
Śmierć osadzonego lub ciężkie uszk. ciała na skutek działania funkcjonariusza lub innej osoby	0	1	0	2
Napaść na jednostkę organizacyjną lub konwój	0	0	0	0
Miejscowe zagrożenie	7	7	0	0
w tym:				
- klęska żywiołowa	3	5	0	0
- pożar	4	2	0	0
- inne	0	0	0	0
Naruszenie porządku	4	2	30	29
Napaść na funkcjonariusza w służbie	94	90	101	93
Drastyczne przejawy podkultury więziennej	30	38	88	112
w tym:				
- zgwałcenie osadzonego	1	4	2	12
- znęcanie się nad osadz.	29	34	86	100
Zachorowanie osadzonych, f-szy	2	2	206	30
Ujawnienie środków zagrażających bezpieczeństwu lub porządkowi	909	949	x	x
Usiłowanie dokonania samobójstwa	154	172	154	172
Bójka lub pobicie	987	1009	2245	2266
Zgon osadzonego	80	91	80	91
Samouszkodz. osadz. zakwalif. jako zdarz. nadzwycz.	27	36	31	40
Uciezka lub usiłowanie uciezki - inne	4	3	4	3
w tym:				
- z konwoju Policji	4	3	4	3
- z konwoju innych służb lub innych miejsc	0	0	0	0

Źródło: Biuro Ochrony i Spraw Obronnych CZSW

TABL. 71 Funkcjonariusze i pracownicy przyjęci w 2016 r.

Wyszczególnienie	2015	2016	w tym			wiek												
			kobiety	wg stanowisk			<=20	21-25	26-30	31-35	36-40	41-45	46-50	51-55	56-60	=>60		
				oficer.	chor.	podoficer.												
Razem f-sze i pracownicy	885,400	1 774,755	501,912															
F-sze	razem	509,000	1 353,000	214,000	55	128	1 170	26	407	541	286	72	20	1				
	w tym do penit.	49,000	105,000	64,000	43	52	10		17	57	22	5	4					
	w tym do ochr.	333,000	1 031,000	45,000		2	1 029	25	350	395	216	40	5					
Pracownicy razem	376,400	421,755	287,912															
w tym na pełny etat	171,000	229,000	181,000					3	39	67	35	27	18	14	14	8	4	

TABL. 71 Funkcjonariusze i pracownicy przyjęci w 2016 r. - cd.

Wyszczególnienie	2015	2016	wykształcenie				
			wyższe		śred.	zaw.	podst. i gim.
			mgr	zaw.			
Razem f-sze i pracownicy	885,400	1 774,755					
F-sze	razem	509,000	421	295	636	1	
	w tym do penit.	49,000	105,000	96	4	5	
	w tym do ochr.	333,000	1 031,000	216	235	580	
Pracownicy razem	376,400	421,755					
w tym na pełny etat	171,000	229,000	149	27	48	5	

TABL. 72 Funkcjonariusze i pracownicy zwolnieni wg przyczyn w 2016 r.

Wyszczególnienie	2015	2016	w tym			wiek												
			kobiety	wg stanowisk			<=20	21-25	26-30	31-35	36-40	41-45	46-50	51-55	56-60	=>60		
				oficer.	chor.	podoficer.												
Razem f-sze i pracownicy	1 270,725	1 486,910	381,154															
Funkcjonariusze razem	866,000	1 105,000	140,000	329	144	632	1	40	99	73	148	238	278	167	54	7		
Przyczyna zwolnienia	własna prośba	511,000	608,000	72,000	149	78	381	1	35	88	50	55	104	154	91	26	4	
	wydalenie	5,000	9,000	2	1	0	8		2	1	3	1	2					
	orzecz. WKL	293,000	422,000	56,000	150	61	211			3	11	78	123	120	67	20		
	30 lat wysługi	14,000	21,000	7,000	19	0	2					1		1	8	8	3	
	inne	43,000	45,000	3,000	10	5	30		3	7	9	13	9	3	1			
Pracownicy razem	404,725	381,910	241,154															
w tym na pełny etat	168,000	189,000	132,000	0	0	0		7	51	41	26	19	9	9	9	18		

TABL. 72 Funkcjonariusze i pracownicy zwolnieni wg przyczyn w 2016 r. - cd.

Wyszczególnienie	2015	2016	wykształcenie					staż w SW									
			wyższe		śred.	zaw.	podst. i gim.	<5		5-9	10-14	15-19	20-24	25-29	=>30		
			mgr	zaw.				przyc.	ogół.								
Razem f-sze i pracownicy	1 270,725	1 486,910															
Funkcjonariusze razem	866,000	1 105,000	407	117	576	5		122	178	64	97	303	263	141	59		
Przyczyna zwolnienia	własna prośba	511,000	608,000	211	73	319	5		111	160	38	33	131	139	88	19	
	wydalenie	5,000	9,000	2	2	5			2	2	5	1	1				
	orzecz. WKL	293,000	422,000	161	34	227			1	4	10	48	167	121	52	20	
	30 lat wysługi	14,000	21,000	17	1	3							1			20	
	inne	43,000	45,000	16	7	22			8	12	11	15	3	3	1		
Pracownicy razem	404,725	381,910															
w tym na pełny etat	168,000	189,000	132	21	33	3		24	105	53	13	5	5	3	5		

TABL. 73 Funkcjonariusze i pracownicy zatrudnieni w dniu 31.12.2016 r.

Wyszczególnienie	2015	2016	w tym			wiek												
			kobiety	wg stanowisk			<=20	21-25	26-30	31-35	36-40	41-45	46-50	51-55	56-60	=>61		
				oficer.	chor.	podoficer.												
Razem f-sze i pracownicy	29 404,410	29 306,680	6 148,298															
Funkcjonariusze	27 542,000	27 433,000	5 003,000	8 011	3 880	15 542	19	751	4 013	7 041	7 525	5 010	2 202	709	151	12		
Pracownicy	1 862,410	1 873,680	1 145,298															
w tym na pełny etat	1 137,000	1 180,000	796,000				2	54	179	161	173	148	121	128	129	85		

TABL. 73 Funkcjonariusze i pracownicy zatrudnieni w dniu 31.12.2016 r. - cd.

Wyszczególnienie	2015	2016	wykształcenie					staż w SW									
			wyższe		śred.	zaw.	podst. i gim.	<5		5-9	10-14	15-19	20-24	25-29	=>30		
			mgr	zaw.				przyc.	ogół.								
Razem f-sze i pracownicy	29 404,410	29 306,680															
Funkcjonariusze	27 542,000	27 433,000	12 698	3 611	11 122	1	1	1 775	5 266	9 565	6 889	3 492	1 562	584	75		
Pracownicy	1 862,410	1 873,680															
w tym na pełny etat	1 137,000	1 180,000	688	116	334	36	6	104	519	365	135	84	30	20	27		

TABL. 74 Nauka i szkolenie zawodowe funkcjonariuszy

Wyszczególnienie		szkoły						
		uczy się			przerwało naukę	ukończyło		
		średnie	wyższe			średnie	wyższe	
			mgr	zaw.			mgr	zaw.
Funkcjonariusze razem w 2015 r.			428	381	14		409	326
Funkcjonariusze razem w 2016 r.		6	361	330	11		410	264
w tym	dz. ochrony	4	272	283	10		294	203
	dz. peniten.	1	7				7	1

TABL. 74 Nauka i szkolenie zawodowe funkcjonariuszy - cd.

Wyszczególnienie		przeszkolenie zawodowe				
		szkoły SW			kursy SW	
		oficer.	chorąż.	podoficer.	przygot.	doskonal.
Funkcjonariusze razem w 2015 r.		257	656	1 134	480	4 981
Funkcjonariusze razem w 2016 r.		224	562	825	1 192	3 417
w tym	dz. ochrony	66	334	767	966	1 758
	dz. peniten.	75	54		93	549

TABL. 75 Funkcjonariusze pozostający do przeszkolenia

Funkcjonariusze pozostający do przeszkolenia		szkoły SW				
		oficerskie		chorąż.	podoficerskie	
		ogółem	po egz. kw.		ogółem	po egz. kw.
Funkcjonariusze razem w 2015 r.		1 471	1 150	780	929	617
Funkcjonariusze razem w 2016 r.		1 429	994	739	1 017	471
w tym	dz. ochrony	312	244	340	868	406
	dz. peniten.	791	551	119	8	3

TABL. 76 Wychowawcy działu penitencjarnego

Wyszczególnienie	Wykształcenie									
	Razem	Wyższe						Techniczne	Studium nauczycielskie	Średnie
		Humanistyczne								
		Pedagog.	Psycholog.	Socjolog.	Prawnicze	Inne				
Wychowawcy w 2015r.	2 139	1 458	51	49	68	488	18	1	6	
Wychowawcy w 2016r.	2 146	1 501	31	53	55	486	17	1	2	

Źródło: Biuro Kadr i Szkolenia CZSW

TABL. 77 Absencja funkcjonariuszy

Wyszczególnienie		Ogółem	Absencja z tytułu		
			zwolnienia lekarskiego	urlopu okolicznościowego w razie konieczności sprawowania opieki nad chorym	
				dzieckiem do lat 14	innym członkiem rodziny
Ogółem w 2015 r.		376 724	349 230	20 492	7 002
Ogółem w 2016 r.		416 844	384 514	24 354	7 976
w tym dział ochrony		239 876	225 169	9 382	5 325
pełniący służbę w systemie	jednozmianowym	48 173	45 084	2 362	727
	wielozmianowym	191 703	180 085	7 020	4 598

Absencja funkcjonariuszy wyrażona została w dniach

TABL. 78 Odpowiedzialność dyscyplinarna funkcjonariuszy według przyczyn

Wyszczególnienie		2015 r.	2016 r.	w tym wydalenie ze służby
Ogółem		338	286	7
w tym popełnionych pod wpływem alkoholu lub podobnie działającego środka		12	11	1
Nieprzestrzeganie etyki zawodowej		0	0	0
w tym:	mobbing	0	0	0
	przestępstwa korupcyjne	0	0	0
Naruszenie dyscypliny		304	272	6
w tym:	dopuszczenie do ucieczki	21	3	0
	dopuszczenie do innych nadzwyczajnych wypadków	18	11	0
	niehumanitarne traktowanie osadzonych*	2	5	0
	niedozwolone kontakty	2	3	1
	inne	261	250	5
Przewinienia dyscyplinarne z art. 230 ust. 4 ustawy o Służbie Więziennej		34	14	1

*wcześniej nieprawidłowy stosunek do osadzonego

Źródło: Biuro Kadr i Szkolenia CZSW

TABL. 79 Realizacja badań profilaktycznych przez Zakłady Opieki Zdrowotnej Medycyny Pracy Służby Więziennej w 2016 r.

ZOZ Medycyna Pracy	Liczba badań lekarskich					Stan zatrudnienia na dzień 31.XII.2016 r.	% badań w OISW w stosunku do stanu zatrudnienia na dzień 31.XII.2016 r. w OISW	% stanu zatrudnienia w OISW w stosunku do stanu zatrudnienia w SW	% badań w OISW w stosunku do badań w SW
	RAZEM		Wstępnych*	Okresowych**	Kontrolnych**				
	2015	2016							
Białystok	546	630	24	536	70	1 354	46,5	4,5	4,2
Bydgoszcz (w tym ODK SW Sucha)	1 434	1 380	39	1 247	94	2 449	56,3	8,1	9,3
Gdańsk (w tym ODK SW OZ Zwartowo)	796	823	47	666	110	1 700	48,4	5,6	5,5
Katowice (w tym OS SW w Kulach)	1 537	1 079	21	958	100	2 774	38,9	9,2	7,3
Koszalin	770	827	5	755	67	1 536	53,8	5,1	5,6
Kraków	710	836	14	704	118	2 046	40,9	6,8	5,6
Lublin	784	883	21	741	121	1 600	55,2	5,3	5,9
Łódź (w tym OS SW OZ Sulejów)	847	1 079	28	896	155	2 095	51,5	6,9	7,3
Olsztyn	836	997	31	878	88	1 607	62,0	5,3	6,7
Opole	616	568	23	421	124	1 638	34,7	5,4	3,8
Poznań	1 217	989	28	789	172	2 547	38,8	8,4	6,7
Rzeszów	693	616	35	521	60	1 302	47,3	4,3	4,1
Szczecin	1 068	1 291	18	1 134	139	1 845	70,0	6,1	8,7
Warszawa (w tym OS SW Popowo; CZSW)	1 549	1 297	54	1 093	150	2 981	43,5	9,9	8,7
Wrocław	1 466	1 504	39	1 291	174	2 544	59,1	8,4	10,1
COSSW Kalisz	112	71	2	60	9	182	39,0	0,6	0,5
RAZEM:	14981	14 870	429	12 690	1 751	30 200			

* badania wstępne dotyczą tylko pracowników cywilnych

** badania okresowe i kontrolne dotyczą funkcjonariuszy i pracowników cywilnych

Wykres 79.1 Liczba wykonanych badań lekarskich w okręgach w latach 2015 - 2016

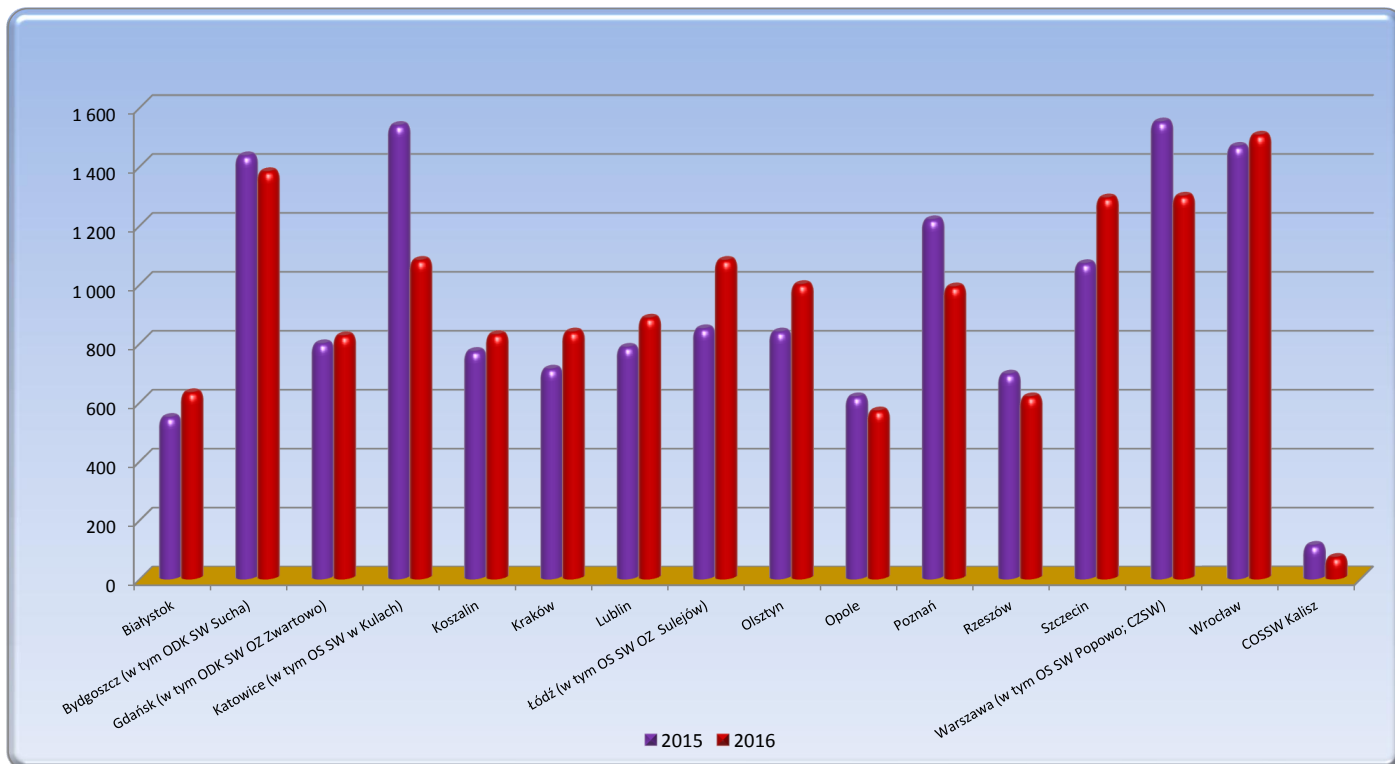

Źródło: Zespół Służby Medycyny Pracy i Bezpieczeństwa i Higieny Pracy CZSW

TABL. 80 Remonty zakończone

Lp.	Nazwa zadania	Termin realizacji		Wartość kosztorysowa zadania	Efekty zadań w jednostkach naturalnych np. przyrost powierzchni w metrach kw. lub zmodernizowane obiekty w metrach kw. ilość miejsc dla osadzonych itp.
		Rok rozpoczęcia	Rok zakończenia		
1	2	3	4	5	6
OISW Białystok					
1	Remont instalacji centralnego ogrzewania w pawilonie B w Areszcie Śledczym w Białymstoku.	2016	2016	48 650	Wymieniono instalację centralnego ogrzewania w pawilonie B wraz z grzejnikami – 34 szt
2	Remont odcinka ogrodzenia wewnętrznego z wymianą bramy gospodarczej w Areszcie Śledczym w Białymstoku.	2016	2016	40 000	Wyremontowano ogrodzenie wewnętrzne o długości 107 mb, wysokość h= 4m, wymieniono 2 zwoje cocertyny Ø 730 mm o długości 107 mb każdy, wyremontowano 1 bramę.
3	Remont instalacji przyzywowej w pawilonie A w Areszcie Śledczym w Białymstoku.	2016	2016	219 952	Wymieniono instalację przyzywową w pawilonie A, 164 szt paneli, 4 panele central
4	Remont rozdzielni elektrycznych w budynku administracyjnym Aresztu Śledczego w Białymstoku.	2016	2016	38 069	Wyremontowano: 1 rozdzielnicę główną budynku wraz z instalacją i wyłącznikiem (przyciskiem) przeciwpożarowym, 3 rozdzielnice kondygnacyjne, 1 tablicę serwerowni.
5	Remont stolarki okiennej w pawilonie „C” w Areszcie Śledczym w Białymstoku.	2016	2016	27 000	Wymieniono 13 szt. okien
6	Remont wentylacji grawitacyjnej w budynku administracji i pawilonie „C” w Areszcie Śledczym w Białymstoku.	2016	2016	25 692	Wyremontowano 19 kominów i udrożniono 50 szt. kanałów wentylacji grawitacyjnej
7	Remont łazienki w budynku administracyjnym w Areszcie Śledczym w Giżycku.	2016	2016	3 075	Wyremontowano 1 łazienkę, p.u. - 2,12 m ²
8	Remont zabezpieczeń techniczno – ochronnych ogrodzenia zewnętrznego w Areszcie Śledczym w Giżycku	2016	2016	62 300	Wyremontowano zabezpieczenia techniczno - ochronne ogrodzenia zewnętrznego o długości 180 m
9	Remont pomieszczenia bramowego w Areszcie Śledczym w Giżycku.	2016	2016	7 442	Wyremontowano pomieszczenie bramowego o powierzchni 11 m ²
10	Remont pawilonu penitencjarnego w Areszcie Śledczym w Hajnówce.	2015	2016	2 800 000	Wykonano kompleksowy remont pawilonu penitencjarnego o pojemności 227 miejsc zakwaterowania w 45 celach mieszkalnych.
11	Remont złącza kablowego i układu pomiarowego rozdzielni głównej w Areszcie Śledczym w Hajnówce.	2016	2016	11 753	Wyremontowano główne złącze kablowe – 1 szt.
12	Remont wygrodzeń wewnętrznych wraz z zabezpieczeniami techniczno – ochronnymi w Areszcie Śledczym w Hajnówce.	2016	2016	238 550	Wyremontowano 221,40 mb wygrodzeń wewnętrznych, wysokość h=4,5 m 3 furtki
13	Remont ścian budynku zaplecza gospodarczego w Areszcie Śledczym w Hajnówce.	2016	2016	33 000	Wyremontowano 216 m ² ścian budynku, wymieniono 8,6 m ² obróbek blacharskich.
14	Remont balustrady schodowej w budynku administracji w Areszcie Śledczym w Hajnówce.	2016	2016	9 900	Wymieniono 13,3 mb balustrady schodowej, 3,5 mb pochwytywów
15	Remont instalacji przyzywowo – rozmówniej oddziału III w pawilonie A w Areszcie Śledczym w Suwałkach.	2016	2016	43 900	Wymieniono instalację w III oddziale pawilonu A, 23 szt paneli, krosownicę z osprzętem
16	Wymiana okien połaciowych w pawilonie A w Areszcie Śledczym w Suwałkach.	2016	2016	164 900	Wymieniono 82 szt okien połaciowych
17	Remont elewacji budynku bramy głównej w Areszcie Śledczym w Suwałkach.	2016	2016	54 900	Wyremontowano elewację o powierzchni 249,42 m ² , wymieniono 8 okien
18	Wymiana drzwi wejściowych w budynku bramy głównej w Areszcie Śledczym w Suwałkach.	2016	2016	6 781	Wymieniono 1 szt drzwi wejściowych
19	Wymiana drzwi wejściowych na placie spacerowe w pawilonie C w Areszcie Śledczym w Suwałkach.	2016	2016	4 093	Wymieniono 1 szt drzwi wejściowych
20	Remont pomieszczeń ambulatorium w pawilonie penitencjarnym w Zakładzie Karnym w Białymstoku.	2016	2016	231 520	Wyremontowano 6 pomieszczeń oraz korytarz w ambulatorium, 136,11 m ² podłóg, 136,11 m ² sufitów, 307,52 m ² ścian, wymieniono 8 okien, 14 drzwi, 8 grzejników, wymieniono w pomieszczeniach wewnętrzne instalacje: c.o., w.z., c.w.u., wentylacji, kanalizacji sanitarnej, elektryczne i niskoprądowe, dostosowano sanitariat do osób niepełnosprawnych
21	Remont dwóch korytarzy i klatki schodowej w budynku administracji w Zakładzie Karnym w Białymstoku.	2016	2016	174 000	Wyremontowano 2 korytarze i 1 klatkę schodową o łącznej powierzchni 186,62 m ² , wymieniono posadzki – 186,60 m ² , sufit podwieszany – 162,5 m ² , wymieniono balustrady i poręcze klatki schodowej -23 mb, poszpachlowano i pomalowano ściany – 454,93m ² , wymieniono 4 grzejniki, 3 okna, 16 lamp oświetleniowych, wymieniono 11 drzwi wraz z ościeżnicami.
22	Remont pomieszczeń biurowych i sali odpraw w budynku administracyjnym Zakładu Karnego w Białymstoku.	2016	2016	115 712	Wyremontowano 11 pomieszczeń biurowych, salę odpraw o pow. 32,20 m ² . Wymieniono 35 okien, 1 drzwi, 35 parapetów, 9 grzejników, wymieniono sufit i posadzkę sali odpraw – 32 m ² , wymieniono 1 klimatyzator, wymieniono instalację elektryczną oświetleniową w sali odpraw
23	Remont dachu budynku nr 8 w Zakładzie Karnym w Czerwonym Borze.	2016	2016	70 000	Wyremontowano dach o powierzchni 560 m ² wraz z obróbkami kominów-21szt. Wymieniono: orynnowanie – 70 mb, podbitka dachu 70 mb, obróbki blacharskie ogniomurów – 32 mb

TABL. 80 Remonty zakończone - cd.

Lp.	Nazwa zadania	Termin realizacji		Wartość kosztorysowa zadania	Efekty zadań w jednostkach naturalnych np. przyrost powierzchni w metrach kw. lub zmodernizowane obiekty w metrach kw. ilość miejsc dla osadzonych itp.
		Rok rozpoczęcia	Rok zakończenia		
1	2	3	4	5	6
24	Remont szatni funkcjonariuszy z wymianą stolarki okiennej i drzwiowej w budynku nr 15 w Zakładzie Karnym w Czerwonym Borze.	2016	2016	33 200	Wyremontowano szatnię wraz z sanitariatem w tym: 18 szt okien (11szt 115x115cm i 7 szt 75x40cm), 1 szt drzwi wewnętrznych, wykonano podłogę z gresu o pow. - 144 m ² , malowanie: ścian – 355 m ² i sufitów – 233 m ² , 24 m ² glazury, umywalka wraz z baterią -2szt., wc kompakt – 1 szt., kabina prysznicowa – 1 szt.
25	Remont pomieszczeń kuchni w Zakładzie Karnym w Czerwonym Borze.	2016	2016	16 980	Wymieniono 75 m ² glazury, wymieniono 5 m ² terakoty, szpachlowanie i malowanie 141 m ² sufitu, wymieniono odcinki instalacji elektrycznej oświetleniowej oraz 142 szt lamp na typ LED, naprawa schodów zewnętrznych – 2 wejścia do kuchni.
26	Wymiana krat okiennych w budynku nr 15 w Zakładzie Karnym w Czerwonym Borze.	2016	2016	2 869	Wymieniono 12 szt. krat (110x110 cm)
27	Remont pomieszczeń ambulatorium w Zakładzie Karnym w Grądach Woniecko.	2016	2016	27 189	Wymieniono 11 szt drzwi oraz wyremontowano 120 m ² posadzki w pomieszczeniach ambulatorium
28	Remont posadzki w budynku nr 3 w Zakładzie Karnym w Grądach Woniecko.	2016	2016	6 800	Wykonano remont posadzki o powierzchni 155 m ²
29	Remont instalacji wodnej i centralnego ogrzewania kuchni w Zakładzie Karnym w Przylutach Starych.	2016	2016	90 000	Wymieniono 550 m instalacji c.o. i 578 m instalacji wodnej, ułożono 26,8 m ² posadzki
OISW Bydgoszcz					
30	Remont wentylacji w pomieszczeniach łaźni w Areszcie Śledczym w Toruniu	2016	2016	34 194	Poprawa skuteczności wymiany powietrza w pomieszczeniach łaźni
31	Remont muru szczytowej ściany budynku B w Zakładzie Karnym Nr 2 w Grudziądzu	2016	2016	22 000	Wyremontowano 290 m ² muru szczytowej ściany budynku B
32	Remont sieci co i cwu w Zakładzie Karnym w Ino	2016	2016	150 000	Rura preizolowana z barierą antydyfuzyjną – 169 mb Rura preizolowana -194 mb
33	Wymiana pokrycia dachu i obróbki blacharskie budynku C w Zakładzie Karnym Nr 2 w Grudziądzu	2016	2016	40 000	Wykonano obróbki blacharskie, wymieniono rynny - 62 mb, rury spustowe - 30 mb, pokryto powierzchnię dachu papą zgrzewalną 435 m ² .
34	Remont szaf sterowniczych w kotłowni w Areszcie Śledczym w Bydgoszczy	2016	2016	20 000	Usprawnienie systemu sterowania w kotłowni
35	Wymiana drzwi wejściowych do cel mieszkalnych w budynku administracyjno-celkowym nr 1 w Areszcie Śledczym w Chojnicach	2016	2016	67 000	Wymieniono 35 szt drzwi do cel mieszkalnych
36	Wymiana stolarki okiennej w Areszcie Śledczym w Chojnicach	2016	2016	9 997	Wymieniono 18 szt okien na korytarzach w oddziałach mieszkalnych
37	Remont wentylacji mechanicznej w Areszcie Śledczym w Chojnicach	2016	2016	37 000	Wyremontowano wentylację mechaniczną w 7 pomieszczeniach
38	Remont sieci kanalizacyjnej- separator tłuszczu w Zakładzie Karnym w Inowrocławiu	2016	2016	12 000	separator tłuszczu sz. 1
39	Wymiana instalacji sterowania krat w Areszcie	2016	2016	18 500	Dostosowanie sprzętu do wymogów zgodnych z wytycznymi nr
40	Remont dachu budynku B w Zakładzie Karny Nr 2 Grudziądzu	2016	2016	860 000	Wykonano obróbki blacharskie, wymieniono rynny i rury spustowe, wymieniono dachówkę.
41	Remont ściany zewnętrznej budynku C w Zakładzie Karnym Nr 2 w Grudziądzu	2016	2016	6 330	Wyremontowano poprzez ułożenie nowej warstwy tynku na ścianie zewnętrznej budynku C
42	Remont bramy ażurowej przy budynku Szpitala w Zakładzie Karnym Potulice	2016	2016	35 916	remont bramy ażurowej przy budynku Szpitala usprawniający ruch na terenie Zakładu Karnego
43	Remont budynku celkowego - administracyjnego - socjalnego nr 2 w Oddziale Zewnętrznym w Czersku AŚ Chojnice	2016	2016	563 191	Wyremontowano pomieszczenia dla osadzonych znajdujące się na piętrze budynku (z wyłączeniem pomieszczenia sanitarnego). W powyższym remoncie zawiera się również wymiana instalacji elektrycznej, wentylacyjnej, ciepłej i zimnej wody użytkowej, centralnego ogrzewania, stolarki okiennej i drzwiowej oraz okładzin ściennych i podłogowych
44	Wykonanie ogrodzenia ażurowego - OZ Czersk AŚ Chojnice	2016	2016	111 000	Wyremontowano ogrodzenie zewnętrzne na długości 45,9 m
45	Remont kuchni właściwej oraz remont	2016	2016	290 783	Kompleksowo wyremontowano pomieszczenia tj: instalacje
46	Wymiana instalacji domofonowej w pawilonie mieszkalnym w Areszcie Śledczym Toruń	2016	2016	10 000	Poprawa bezpieczeństwa w oddziale poprzez usprawnienie komunikacji z osadzonymi w celach mieszkalnych.
47	Remont pomieszczeń administracji w Zakładzie Karnym Nr 2 w Grudziądzu	2016	2016	38 500	Wyremontowano pomieszczenia, korytarz i klatkę schodową w części administracyjnej budynku
48	Remont instalacji wodno – kanalizacyjnej i instalacji centralnego ogrzewania w budynku mieszkalnym A w Zakładzie Karnym Potulice	2016	2016	300 000,00	nowa instalacja wodno – kanalizacyjna w budynku mieszkalnym A
49	Zabudowa ścianek działowych i kąpoków sanitarnych w budynku A w Zakładzie Karnym Potulice	2016	2016	129 008,00	nowy podział pomieszczeń wraz z budową kąpoków sanitarnych w budynku mieszkalnym A
50	Wymiana drzwi więziennych i remont dachu w budynku A w Zakładzie Karnym Potulice	2016	2016	290 000,00	nowe drzwi więzienne w celach, oraz nowe pokrycie dachowe w budynku mieszkalnym A
51	Remont nawierzchni terenu w Zakładzie Karnym Potulice	2016	2016	565 855,00	Utwardzenie terenu Zakładu Karnego pow. 4 920 m ²

Źródło: Biuro Kwatermistrzowsko - Inwestycyjne CZSW

TABL. 80 Remonty zakończone - cd.

Lp.	Nazwa zadania	Termin realizacji		Wartość kosztorysowa zadania	Efekty zadań w jednostkach naturalnych np. przyrost powierzchni w metrach kw. lub zmodernizowane obiekty w metrach kw. ilość miejsc dla osadzonych itp.
		Rok rozpoczęcia	Rok zakończenia		
1	2	3	4	5	6
52	Remont muru zewnętrznego w Zakładzie Karnym Włocławek	2016	2016	1 874 500	Wykonanie muru zewnętrznego z prefabrykowanych elementów typu więziennego POW - T na odcinku około 489,93 m
53	Wymiana stolarki okiennej w pawilonie "C" w Zakładzie Karnym Włocławek	2016	2016	56 465	Wykonano wymianę stolarki okiennej w pawilonie "C", 49 szt.
54	Wymiana stolarki okiennej pawilonie "D" i sali gimnastycznej w Zakładzie Karnym Włocławek	2016	2016	68 741	Wykonano wymianę stolarki okiennej w pawilonie "D", 49 szt. oraz Sali gimnastycznej CKU nr 2, 14 szt.
55	Remont dachu w pawilonie mieszkalnym "C" w Zakładzie Karnym we Włocławku	2016	2016	125 000	Wykonano remont dachu o powierzchni 630,75m2 w pawilonie mieszkalnym "C"
OISW Gdańsk					
56	Remont stolarki drzwiowej i okiennej w pom. biurowych i gospodarczych oraz celach mieszkalnych bud. Administracyjnym część A, bramy II i pawilonu C w Areszcie Śledczym w Gdańsku	2016	2016	57 354	62 szt. stolarki drzwiowej, 8 szt. stolarki okiennej
57	Remont pomieszczeń przyziemia budynku administracyjnego w Areszcie Śledczym w Gdańsku	2016	2016	65 000	pow. 29,2 m2
58	Remont ciągów komunikacyjnych w budynku administracyjnym A w Areszcie Śledczym w Gdańsku	2016	2016	25 000	pow. 364,3 m2
59	Remont sprzętu teleinformatycznego oraz pomieszczenia serwerowni OISW w Areszcie Śledczym w Gdańsku	2016	2016	10 000	pow. 28,1 m2
60	Remont ciągów komunikacyjnych na oddziałach mieszkalnych w Zakładzie Karnym w Malborku	2016	2016	59 790	pow. 540 m2
61	Remont izby chorych w Zakładzie Karnym w Malborku	2016	2016	34 884	pow. 13,9 m2
62	Remont zabezpieczeń systemu elektornicznego ochrony obwodowej w Zakładzie Karnym Gd. - Przeróbka	2016	2016	122 941	dł. 676 mb.
63	Remont instalacji radiotelewizyjnej w Zakładzie Karnym Gd. - Przeróbka	2016	2016	137 640	107 cel
64	Remontowych zabezpieczeń techniczno - ochronnych świetlika dachowego skrzydła A, B i D pawilonu penitencjarnego w Zakładzie Karnym w Sztumie	2016	2016	97 557	pow. 470 m2
65	Remont przejazdu pożarowego w Zakładzie Karnym w Sztumie	2016	2016	49 999	zwiększenie szer. o 1,4 mb.
66	Remont systemu elektronicznego i telewizji przemysłowej w Zakładzie Karnym w Sztumie	2016	2016	204 823	1 kpl.
67	Remont instalacji kondensatu w Areszcie Śledczym w Wejherowie	2016	2016	19 960	1 kpl.
68	Remont podłogi na oddziale VI w Areszcie Śledczym w Wejherowie	2016	2016	29 656	pow. 260 m2
69	Remont pomieszczeń ambulatorium w Zakładzie Karny w Braniewie	2016	2016	105 663	pow. 72 m2
70	Remont wentylacji mechanicznej łaźni w bud. penitencjarnym i w magazynie żywnościowym w Zakładzie Karnym w Braniewie	2016	2016	10 844	2 kpl.
71	Remont pól spacerowych w Zakładzie Karnym Braniewie	2016	2016	492 096	pow. 326 m2
72	Remont węzła ciepłego w Areszcie Śledczym w Elblągu	2016	2016	47 000	1 kpl.
73	Remont wentylacji mechanicznej łaźni oddziału mieszkalnego V i VI w Zakładzie Karnym w Kwidzynie	2016	2016	46 386	pow. 71 m2
74	Remont zabezpieczeń techniczno ochronnych muru w Areszcie Śledczym w Starogardzie Gd.	2016	2016	163 344	dł. 715 mb.
OISW Katowice					
75	Naprawa pokrycia dachu w Areszcie Śledczym w Bielsko-Białej	2016	2016	8 948	Uzyskano szczelność dachu na części budynku administracji jednostki pokrywając 160 m2 dachu papą termozgrzewalną z uzupełnieniem obróbek.
76	Wykonanie ściany działowej oraz kraty odgradzającej okno w remontowanym pomieszczeniu przystosowywanym na potrzeby celi zabezpieczającej w Areszcie Śledczym w Bytomiu	2016	2016	5 100	Wykonanie ściany działowej o konstrukcji stalowej o wym. 3,8 m x 2,6 m z przygotowanymi otworami na drzwi więzienne, okno i oświetlenie oraz kraty odgradzającej okno od przedsiönka celi zabezpieczającej o wym. 2,2 m x 2,6 m z otwieranym przejściem o wym. 0,9 x 2,0 m.

TABL. 80 Remonty zakończone - cd.

Lp.	Nazwa zadania	Termin realizacji		Wartość kosztorysowa zadania	Efekty zadań w jednostkach naturalnych np. przyrost powierzchni w metrach kw. lub zmodernizowane obiekty w metrach kw. ilość miejsc dla osadzonych itp.
		Rok rozpoczęcia	Rok zakończenia		
1	2	3	4	5	6
77	Wykonanie remontu w celach mieszkalnych i pomieszczeniach pawilonu penitencjarnego - skrzydło A oddz. I, II, III i IV, w tym: wykonanie pełnej zabudowy węzłów sanitarnych, wentylacji mechanicznej, remont instalacji wod-kan wraz z doprowadzeniem c.w.u. oraz instalacji elektrycznej zgodnie z opracowaną dokumentacją projektową, remont instalacji c.o. oraz stolarki okiennej w Areszcie Śledczym w Bytomiu.	2016	2016	882 087	Wykonanie połączeń 19 dwuosobowych cel mieszkalnych i uzyskanie 10 cel mieszkalnych pięciosobowych oraz dziewięciu cel mieszkalnych czterosobowych, wykonanie podziału 3 cel mieszkalnych wieloosobowych i uzyskanie 1 celi mieszkalnej dziesięcioosobowej, 2 cel mieszkalnych dziewięcioosobowych, 1 celi mieszkalnej sześćosobowej oraz dwóch pomieszczeń z przeznaczeniem na rozmównice telefoniczne, wykonanie instalacji wentylacji mechanicznej z odzyskiem ciepła we wszystkich pomieszczeniach skrzydła A budynku, wykonanie pełnej zabudowy 40 węzłów sanitarnych, doprowadzenie ciepłej wody użytkowej do 40 cel mieszkalnych, wykonanie instalacji elektrycznej w 40 celach mieszkalnych oraz pozostałych pomieszczeniach skrzydła A budynku pawilonu penitencjarnego, remont 19 pionów instalacji centralnego ogrzewania oraz 120 sztuk grzejników żeliwnych we wszystkich pomieszczeniach oraz korytarzach skrzydła A budynku pawilonu penitencjarnego, wykonanie remontu 137 szt. okien drewnianych na okna z PCV, w tym: demontaż i utylizacja starej stolarki okiennej, dostawa i montaż fabrycznie nowej stolarki okiennej, wykonanie obróbek
78	Wykonanie remontu instalacji wodociągowej znajdującej się w piwnicy budynku pawilonu penitencjarnego, zasilającej pion instalacyjny doprowadzające zimną wodę do cel mieszkalnych i pomieszczeń w skrzydło A budynku pawilonu penitencjarnego Aresztu Śledczego w Bytomiu oraz wykonania kompensacji i punktów stałych w istniejącej instalacji ciepłej wody użytkowej	2016	2016	7 597	Wykonanie niezbędnych otworów w ścianach działowych budynku, wymiana rurociągu z rur PP o średnicy 63 mm o długości ok. 80 mb, wymiana rurociągu z rur PP o średnicy 40 mm o długości ok. 5 mb, wymiana rurociągu z rur PP o średnicy 32 mm o długości ok. 4 mb, montaż zaworów przelotowych, próba szczelności instalacji wodociągowej. Wykonanie kompensacji i punktów stałych w istniejącej instalacji c.w.u. (2 szt.).
79	Wykonanie remontu instalacji wodociągowej znajdującej się w piwnicy budynku pawilonu penitencjarnego, zasilającej pion instalacyjny doprowadzające zimną wodę do cel mieszkalnych i pomieszczeń w skrzydło A budynku pawilonu penitencjarnego Aresztu Śledczego w Bytomiu oraz wykonania kompensacji i punktów stałych w istniejącej instalacji ciepłej wody użytkowej	2016	2016	7 597	Wykonanie niezbędnych otworów w ścianach działowych budynku, wymiana rurociągu z rur PP o średnicy 63 mm o długości ok. 80 mb, wymiana rurociągu z rur PP o średnicy 40 mm o długości ok. 5 mb, wymiana rurociągu z rur PP o średnicy 32 mm o długości ok. 4 mb, montaż zaworów przelotowych, próba szczelności instalacji wodociągowej. Wykonanie kompensacji i punktów stałych w istniejącej instalacji c.w.u. (2 szt.).
80	Wykonanie remontu pomieszczeń łaźni centralnej w Areszcie Śledczym w Bytomiu	2016	2016	148 557	Wykonanie kompleksowego remontu pomieszczeń łaźni centralnej w budynku pawilonu penitencjarnego, w tym: wykonanie wylewek betonowych wraz z wykończeniem izolacji cieplnej i przeciwwilgociowej (ok 60 m ²), uzupełnienie tynków ścian wraz z wykonaniem izolacji przeciwwilgociowej, wykonanie remontu instalacji wod-kan i oświetleniowej, położenie płytek podłogowych (ok 60 m ²) i ściennych (ok 220 m ²), montaż przegród kabiny prysznicowych i kabiny WC, wymiana armatury sanitarnej, remont wentylacji mechanicznej nawiewno - wywiewnej .
81	Wykonanie remontu korytarzy oddziału I, II i IV skrzydła A budynku pawilonu penitencjarnego w Areszcie Śledczym w Bytomiu.	2016	2016	52 107	Wykonanie remontu ok. 1955 m ² ścian i sufitów w korytarzach oddziału I, II i IV skrzydła A budynku pawilonu penitencjarnego, w tym: wykonanie obudów pionów centralnego ogrzewania oraz wentylacji (ok. 131 m ²), wykonanie pasów tynków wewnętrznych i gładzi gipsowych, przygotowanie powierzchni ścian i sufitów pod malowanie , gruntowanie podłogi oraz malowanie ścian i sufitów farbami emulsyjnymi i ftalowymi.
82	Remont pomieszczeń piwnic w Zakładzie Karnym w Cieszynie.	2016	2016	7 187	Wyremontowano ściany piwnic o powierzchni około 162 m ²
83	Zabezpieczenie metalową siatką otworów kominowych ponad dachem budynku administracyjno-penitencjarnego w Zakładzie Karnym w Cieszynie.	2016	2016	3 509	Zabezpieczono metalową siatką otwory w kominach ponad dachem budynku administracyjno-penitencjarnego.
84	Remont fragmentu muru zewnętrznego w Zakładzie Karnym w Cieszynie.	2016	2016	61 562	Wyremontowano fragment muru zewnętrznego o długości około 60 mb.
85	Zabezpieczenie więźby dachu budynku administracyjno-penitencjarnego w Zakładzie Karnym w Cieszynie.	2016	2016	4 674	Zabezpieczono trzy krokwie więźby dachu budynku administracyjno-penitencjarnego
86	Remont i konserwacja obróbek blacharskich rynien i rur spustowych na terenie jednostki w Zakładzie Karnym w Cieszynie.	2016	2016	6 273	Remonty i bieżąca konserwacja obróbek blacharskich, rynien i rur spustowych na terenie jednostki.
87	Remont placów spacerowych w Zakładzie Karnym w Cieszynie.	2016	2016	38 872	Wykonano odwodnienie placów spacerowych o powierzchni około 340 m ²
88	Remont pomieszczeń magazynowych w Zakładzie Karnym w Cieszynie.	2016	2016	128 371	Wyremontowano pomieszczenia magazynowe o powierzchni użytkowej około 350 m ²

Źródło: Biuro Kwatermistrzowsko - Inwestycyjne CZSW

TABL. 80 Remonty zakończone - cd.

Lp.	Nazwa zadania	Termin realizacji		Wartość kosztorysowa zadania	Efekty zadań w jednostkach naturalnych np. przyrost powierzchni w metrach kw. lub zmodernizowane obiekty w metrach kw. ilość miejsc dla osadzonych itp.
		Rok rozpoczęcia	Rok zakończenia		
1	2	3	4	5	6
89	Remont magazynów w Areszcie Śledczym w Częstochowie	2016	2016	230 662	Wyremontowany strop, podłogi i posadzki - ok. 180 m2. Nowe tynki i malowanie - ok. 360 m2. Nowa stolarka okienna i drzwiowa. Remont elewacji - 163 m2 i zadaszenia. Wymiana odcinków instalacji c.o. - ok. 100 mb., zimnej i ciepłej wody użytkowej 60 mb. Remont instalacji elektrycznej 235 m.
90	Remont wewnętrznej bramy wjazdowej w Areszcie Śledczym w Częstochowie	2016	2016	14 637	Zakres remontu obejmował montaż na listwie, wraz z regulacją obu nowych skrzydeł wewnętrznej bramy wjazdowej na teren aresztu
91	Remont stacji transformatorowej - OZ w Areszcie Śledczym w Częstochowie	2016	2016	24 354	Wyremontowano uszkodzone elementy stacji transformatorowej, dzięki czemu pomyślnie przeszła przegląd okresowy.
92	Remont zewnętrznej bramy wjazdowej w Areszcie Śledczym w Częstochowie	2016	2016	70 725	Wyremontowano skrzydła bramy wjazdowej wraz z napędem i prowadzeniem.
93	Remont schodów w budynku penitencjarnym w Areszcie Śledczym w Gliwicach.	2016	2016	37 000	Remont 3 kondygnacji schodów między oddziałami oraz 7 podestów przy schodach
94	Remont 6 pól spacerowych w Areszcie Śledczym w	2016	2016	149 103	Remont 6 pól spacerowych – 405,4 m2
95	Remont instalacji wody użytkowej i doprowadzenie do pomieszczeń mieszkalnych w Zakładzie Karnym w Herbach	2016	2016	187 000	Zapewnienie odpowiednich warunków dostarczenia wody użytkowej, doprowadzenie ciepłej wody użytkowej do cel mieszkalnych.
96	Remont instalacji pary technologicznej w budynku kotłowni Zakładu Karnego w Herbach	2016	2016	10 000	Remont instalacji pary technologicznej pozwolił na skuteczne odwadnianie, a także bezpieczną i poprawną eksploatację tej instalacji.
97	Remont dyżurki wraz z wymianą okienek podawczych w Zakładzie Karnym w Herbach	2016	2016	26 806	Poprawa warunków pełnienia służby na danym stanowisku, zapewnienie bezpiecznego korzystania z okienek podawczych.
98	Remont sieci przesyłowej pary technologicznej w Zakładzie Karnym w Herbach	2016	2016	19 300	Możliwość dalszej eksploatacji sieci przesyłowej pary technologicznej na odcinku kotłownia - kuchnia
99	Remont pomieszczeń segmentu administracyjno-sanitarno-technicznego pawilonu B w Zakładzie Karnym w Jastrzębiu Zdroju.	2016	2016	44 935	Remont biur, sanitariatów, pomieszczenia z przeznaczeniem na hydroformowanie, instalacji wodnej łazieni i umywalni 1 kpl
100	Remont pomieszczeń administracyjnych i sanitarnych izby chorych wraz z ambulatorium w Zakładzie Karnym w Jastrzębiu Zdroju.	2016	2016	34 994	Remont pomieszczeń segmentu administracyjno- sanitarno – technicznego izby chorych Zakład Karny w Jastrzębiu – Zdroju 1 kpl
101	Remont instalacji elektrycznej i niskoprądowej w pawilonie mieszkalnym B w Zakładzie Karnym w Jastrzębiu Zdroju.	2016	2016	38 635	Remont instalacji elektrycznej i niskoprądowej w pawilonie mieszkalnym B – 1 kpl
102	Remont instalacji elektrycznej i niskoprądowej w izbie chorych z ambulatorium w Zakładzie Karnym w Jastrzębiu Zdroju.	2016	2016	24 819	Remont instalacji elektrycznej i niskoprądowej w izbie chorych – 1 kpl
103	Remont chodników w Zakładzie Karnym w Jastrzębiu Zdroju.	2016	2016	30 113	Remont chodników pomiędzy pawilonami w ilości 258 m2 oraz obrzeżami w ilości 504 mb
104	Remont okien w budynku administracji w Zakładzie Karnym w Jastrzębiu Zdroju.	2016	2016	14 077	Remont okien 30 szt
105	Remont bramy głównej w Zakładzie Karnym w Jastrzębiu Zdroju.	2016	2016	72 500	Remont bramy głównej 1 kpl
106	Remont dachu Med. Pracy w Areszcie Śledczym w Katowicach.	2016	2016	89 742	dach Medycyny Pracy
107	Remont sufitu kuchni w Areszcie Śledczym w Katowicach.	2016	2016	51 698	sufit podwieszany w kuchni aresztu
108	Remont dachu hotelu w Areszcie Śledczym w Katowicach.	2016	2016	295 000	dach budynku hotelu
109	Remont nawierzchni terenu jednostki w Zakładzie Karnym w Lublińcu.	2016	2016	34 286	Zapewnienie przestrzegania przepisów BHP. Poprawa warunków pracy funkcjonariuszy
110	Wymiana okien w celach mieszkalnych w Zakładzie Karnym w Lublińcu.	2016	2016	20 304	Poprawa efektywności energetycznej i warunków odbywania kary pozbawienia wolności
111	Wymiana okien w pomieszczeniach administracji w Zakładzie Karnym w Lublińcu.	2016	2016	21 700	Poprawa efektywności energetycznej i warunków pracy funkcjonariuszy
112	Remont systemu wentylacji cel mieszkalnych w Areszcie Śledczym w Mysłowicach.	2016	2016	49 655	usprawnienie wentylacji z kącików sanitarnych
113	Naprawa pokrycia dachowego w Areszcie Śledczym w Mysłowicach.	2016	2016	6 500	wymiana uszkodzonych dachówek oraz śniegołapów
114	Remont instalacji ciepłej wody w Areszcie Śledczym w Mysłowicach.	2016	2016	6 027	usprawnienie procesu wytwarzania i przesyłu ciepłej wody
115	Remont kącików sanitarnych wraz doprowadzeniem ciepłej wody użytkowej do cel mieszkalnych w Zakładzie Karnym w Raciborzu.	2016	2016	372 981	Doprowadzenie ciepłej wody użytkowej do cel mieszkalny pawilonu 1A wraz z wykonaniem zabudowy kącików sanitarnych.
116	Remont instalacji centralnego ogrzewania w budynku kuchni Zakładu Karnego w Raciborzu	2016	2016	130 098	Remont instalacji centralnego ogrzewania w budynku kuchnia
117	Remont pomieszczenia wymiennikowni w Zakładzie Karnym w Raciborzu	2016	2016	53 445	Remont posadzki, remont schodów, dostawa wraz z montażem drzwi ppoż
118	Remont instalacji wodociągowej wody zimnej i ppoż. zasilającej budynek pawilonu mieszkalnego A i B w Areszcie Śledczym w Sosnowcu.	2016	2016	50 373	Nowa instalacja wody zimnej i ppoż. zasilająca pawilon mieszkalny A i B o łącznej powierzchni 800 m²,
119	Remont sieci ciepłej wody i cyrkulacji zasilającej budynek pawilonu mieszkalnego A, B i C w Areszcie Śledczym w Sosnowcu.	2016	2016	109 549	Nowa instalacja cieplej wody użytkowej i cyrkulacji zasilająca pawilon mieszkalny A, B i C o łącznej powierzchni 2840 m²,

Źródło: Biuro Kwatermistrzowsko - Inwestycyjne CZSW

TABL. 80 Remonty zakończone - cd.

Lp.	Nazwa zadania	Termin realizacji		Wartość kosztorysowa zadania	Efekty zadań w jednostkach naturalnych np. przyrost powierzchni w metrach kw. lub zmodernizowane obiekty w metrach kw. ilość miejsc dla osadzonych itp.
		Rok rozpoczęcia	Rok zakończenia		
1	2	3	4	5	6
120	Remont sieci ciepłej wody użytkowej i cyrkulacji zasilającej budynek administracji aresztu w Areszcie Śledczym w Sosnowcu.	2016	2016	29 018	Nowa instalacja ciepłej wody użytkowej i cyrkulacji zasilająca budynek administracji aresztu o łącznej powierzchni 1000 m ² ,
121	Remont instalacji elektrycznej w części budynku administracji aresztu w Areszcie Śledczym w Sosnowcu.	2016	2016	124 333	Nowa instalacja elektryczna w części budynku administracji - powierzchnia 500 m ²
122	Remont instalacji elektrycznej zasilającej rozdzielnie główne w pawilonach mieszkalnych A i B w Areszcie Śledczym w Sosnowcu.	2016	2016	75 897	Nowa instalacja elektryczna zasilająca rozdzielnie główne w pawilonach mieszkalnych A i B o łącznej powierzchni 800 m ²
123	Remont instalacji wodno-kanalizacyjnej w pawilonie mieszkalnym A w Areszcie Śledczym w Sosnowcu.	2016	2016	72 806	Nowa instalacja wodno-kanalizacyjna w pawilonie mieszkalnym A, powierzchnia pawilonu A 348 m ² ,
124	Remont dachu w Areszcie Śledczym w Tarnowskich Górach.	2016	2016	358 555	Wykonanie nowego poszycia dachu na powierzchni 423,55 m ² , wymiana 12 szt. okien, docieplenie stropu na powierzchni 255,87
125	Remont instalacji wodnej i c.o. w kuchni w Areszcie Śledczym w Tarnowskich Górach.	2016	2016	62 334	Wymiana skorodowanych i zakamienionych instalacji w pomieszczeniach kuchni, wyprowadzenie 8 szt. nowych pionów ponad strop, montaż nowej izolacji termicznej.
126	Remont posadzki - brama w Areszcie Śledczym w Tarnowskich Górach.	2016	2016	3 075	Poprawa bezpieczeństwa przy wejściu do jednostki poprzez wykonanie nowej nawierzchni podłogi w korytarzu bramowego na powierzchni 7 m ²
127	Wymiana hydrantów w paw. A. w Areszcie Śledczym w Tarnowskich Górach.	2016	2016	3 000	Wymiana 3 szt. kompletnych hydrantów z godnie z wymogami przepisów ppoż.
128	Wymiana szyby i oklejanie – brama dyżurka w Areszcie Śledczym w Tarnowskich Górach.	2016	2016	3 471	Poprawa widoczności terenu przed jednostką. Powierzchnia szyby 3,4 m ² .
129	Remont instalacji c.o. w Areszcie Śledczym w Tarnowskich Górach.	2016	2016	2 738	Wymiana w trybie awaryjnym skorodowanego i ciekącego odcinka instalacji c.o. w pomieszczeniach po byłej kotłowni.
130	Remont kuchni – obierak w Areszcie Śledczym w Tarnowskich Górach.	2016	2016	39 016	Wykonanie nowej posadzki 15,5 m ² , wykonanie nowej instalacji w obrębie pomieszczenia, montaż 2 szt. krętek ściekowych, ułożenie płytek ściennych 56 m ²
131	Remont łazienki oddziału III w Areszcie Śledczym w Tarnowskich Górach.	2016	2016	40 433	Wykonanie nowej posadzki Zakład Karny 22,8 m ² , wykonanie nowej instalacji i natrysków – 9 szt., płytkowanie ścian 79,26 m ² , wykonanie ścianek systemowych HPL między stanowiskami, malowanie sufitu 22,83 m ²
132	Remont głównej instalacji wodnej w Areszcie Śledczym w Tarnowskich Górach.	2016	2016	89 647	Wymiana wodociągu na odcinku 176,5 mb, montaż zaworów antyskażeniowych – 2 szt., montaż zaworu pierwszeństwa pożarowego, hydrantu podziemnego oraz wodomierza sprzężonego. Przygotowanie zasilania instalacji ppoż do budynku pawilonu B.
133	Remont kuchni w Areszcie Śledczym w Tarnowskich Górach.	2016	2016	115 310	Wykonanie nowej posadzki Monopur 40,5 m ² , wykonanie nowych instalacji w obrębie pomieszczeń, montaż 4 szt. krętek ściekowych do nowej instalacji kanalizacyjnej w remontowanych pomieszczeniach, ułożenie płytek ściennych 161 m ² , malowanie sufitów 45,4 m ² , montaż kątowników na naroża ścian.
134	Wymiana drzwi wejściowych w Paw. "C" w Zakładzie Karnym w Wojkowicach.	2016	2016	2 651	Poprawa warunków bytowych osadzonych, oraz infrastruktury
135	Wymiana drzwi wejściowych do budynku kuchni w Zakładzie Karnym w Wojkowicach.	2016	2016	5 950	Poprawa infrastruktury
136	Remont instalacji doprowadzenie ciepłej wody do cel mieszkalnych w Zakładzie Karnym w Wojkowicach.	2016	2016	195 739	Poprawa warunków bytowych osadzonych, oraz infrastruktury
137	Remont ambulatorium z izbą chorych w Areszcie Śledczym w Zabrze.	2016	2016	4 551	Montaż klimatyzatora w zaadoptowanym pomieszczeniu ambulatorium.
138	Wymiana okien i drzwi w pomieszczeniach w Areszcie Śledczym w Zabrze.	2016	2016	10 561	Wymiana drzwi zewnętrznych do warsztatu i pomieszczenia monitorowego oraz okien do pomieszczeń: warsztat 2szt. Poczekalnia 2 szt. WC dowódcy, pomieszczenie monitorowego,
139	Wymiana oświetlenia zewnętrznego w Areszcie Śledczym w Zabrze.	2016	2016	45 060	Montaż oświetlenia zewnętrznego – 26 opraw
140	Remont wyгородzenia placu spacerowego w Areszcie Śledczym w Zabrze.	2016	2016	15 885	Wyгородzenie placu spacerowego o pow. 36 m ² wraz z wykonaniem wylewki betonowej i odprowadzeniem wody deszczowej.
141	Wymiana ciepłomierza w Areszcie Śledczym w Zabrze.	2016	2016	5 843	Wymiana układu pomiarowego energii cieplnej wraz z wykonaniem układu uzupełniania wody układzie CO.
142	Remont wentylacji Łazienka paw A w Zakładzie Karnym w Zabrze.	2016	2016	19 188	wykonanie nowej wentylacji z wykorzystaniem odzysku ciepła w pomieszczeniach Łazienki, WC i Palarni w Pawilonie A
143	Remont wentylacji Łazienka paw C w Zakładzie Karnym w Zabrze.	2016	2016	19 188	wykonanie nowej wentylacji z wykorzystaniem odzysku ciepła w pomieszczeniach Łazienki, WC i Palarni w Pawilonie C
144	Remont wentylacji Łazienka paw E w Zakładzie Karnym w Zabrze.	2016	2016	19 188	wykonanie nowej wentylacji z wykorzystaniem odzysku ciepła w pomieszczeniach Łazienki, WC i Palarni w Pawilonie E
145	Remont muru zewnętrznego w Zakładzie Karnym w Zabrze.	2016	2016	400 000	remont muru zewnętrznego jednostki na odcinku 87m, dostosowanie do obowiązujących wytycznych ochronnych, remont 2 wieżyczek wartowniczych
146	Remont wentylacji Łazienka paw F w Zakładzie Karnym w Zabrze.	2016	2016	8 364	wykonanie nowej wentylacji w pomieszczeniach Łazienki, WC w Pawilonie F

Źródło: Biuro Kwatermistrzowsko - Inwestycyjne CZSW

TABL. 80 Remonty zakończone - cd.

Lp.	Nazwa zadania	Termin realizacji		Wartość kosztorysowa zadania	Efekty zadań w jednostkach naturalnych np. przyrost powierzchni w metrach kw. lub zmodernizowane obiekty w metrach kw. ilość miejsc dla osadzonych itp.
		Rok rozpoczęcia	Rok zakończenia		
1	2	3	4	5	6
147	Remont wieżyczek wartowniczych w Zakładzie Karnym w Zabrzcu.	2016	2016	24 931	wymiana pokrycia dachowego oraz instalacji odgromowych wież nr 1, 4, 5, 6 oraz wyburzenie podestu balkonika zewnętrznego wieży nr 4 i montaż kratownicy
OISW Koszalin					
148	Zakład Karny Koszalin – remont dachu składnicy mundurowej	2016	2016	40 000	komplet dachu składnicy mundurowej
149	Zakład Karny Koszalin – remont części elewacji pawilonu B	2016	2016	10 000	komplet części elewacji pawilonu B
150	Zakład Karny Koszalin – remont umywalni i toalet – p. B, o. V	2016	2016	10 090	komplet umywalni i toalet – p. B, oddział V
151	Zakład Karny Wierzychowo – remont muru ochronnego – etap II	2016	2016	53 865	komplet muru ochronnego – etap II
152	Zakład Karny Wierzychowo – remont zadaszenia służby bramowej	2016	2016	59 000	komplet zadaszenia służby bramowej
153	OZ Dobrowo – remont istniejącego budynku wartowni	2016	2016	17 321	komplet istniejącego budynku wartowni
154	Zakład Karny Czarne – remont budynku garażowego – etap I	2016	2016	158 000	komplet istniejącego budynku garażowego
155	Zakład Karny Stare Borne – remont istniejącego przyłącza wody od hydrofornii do jednostki	2016	2016	35 000	komplet przyłącza wody od hydrofornii
156	OZ Opatówek – remont pomieszczeń kuchni – etap I	2016	2016	134 597	komplet pomieszczeń kuchni
157	OZ Ustka – remont istniejącego węzła ciepłego	2016	2016	70 000	komplet, remont istniejącego węzła ciepłego
158	Zakład Karny Koszalin – remont wewnętrznej instalacji c.o. dla składnicy mundurowej	2016	2016	6 500	komplet, remont wewnętrznej instalacji c.o.
OISW Kraków					
159	Remont i modernizacja systemu sterowania i zasilanie bram wjazdowych w Zakładzie Karnym w Nowym Sączu.	2016	2016	44 229	Modernizacja obwodów: obwód bramy wjazdowej, obwód bramy bocznej, obwód bramy teren ścisły, obwody sterowania furtki teren, obwody sterownicze panel wartownia i brama, obwody sterowania furtki brama
160	Remont podziemnych pomieszczeń technicznych wraz z instalacjami w Zakładzie Karnym w Nowym Sączu.	2016	2016	91 028	Oczyszczenie, impregnacja, wyrównanie oraz wykonanie izolacji na 290 m2 powierzchni. Wykonanie kanalizacji odwadniającej 65m. Montaż studzienek odwadniających 6 szt.
161	Remont podbudowy i nawierzchni placów manewrowych w Zakładzie Karnym w Nowym Sączu.	2016	2016	80 999	Wykonanie podbudowy i ułożenie nawierzchni z kostki betonowej 600m2
162	Remont placów spacerowych wraz z modernizacją wieży spacerowej i zabezpieczeń techniczno ochronnych w Zakładzie Karnym w Tarnowie	2016	2016	154 879	Zwiększenie bezpieczeństwa jednostki przez uniemożliwienie osadzonym nielegalnych kontaktów przez okna cel mieszkalnych poprzez wykonanie zadaszenia z siatki nad placami spacerowymi uniemożliwiająca przekazywanie przedmiotów niedozwolonych, poprawiając bezpieczeństwo jednostki.
163	Remont instalacji kanalizacyjnej budynku pawilonu mieszkalnego "A" w Zakładzie Karnym w Tarnowie	2016	2016	98 166	Rury kanalizacyjne jak również studzienki znajdowały się w bardzo złym stanie co powodowało częste awarie odpływów zapychanie się studzienek kanalizacyjnych, wycieki i pęknięcia, remont instalacji kanalizacyjnej pozwolił na wyeliminowanie problemów z odprowadzeniem ścieków z pawilonu "A"
164	Remont pokoi gościnnych nr 1 i 2 w budynku OISW w Krakowie	2016	2016	55 000	Wyremontowano pokój gościnny o powierzchni 28,95 m ²
165	Remont placu manewrowego i kanalizacji opadowej w Areszcie Śledczym w Krakowie	2016	2016	80 000	Wyremontowano plac manewrowy o powierzchni 310 m2, wymieniono 12mb sieci ogólnospławnej i dwie studzienki o średnicy 500mm
166	Remont pomieszczeń apteki okręgowej w Areszcie Śledczym w Krakowie.	2016	2016	45 000	Wyremontowano pomieszczenia apteki okręgowej o powierzchni 87m2, wymieniono meble apteczne
167	Remont pomieszczeń archiwum Aresztu Śledczego w Krakowie	2016	2016	250 000	Wykonano prace remontowo-budowlane w pomieszczeniach archiwum o łącznej powierzchni 115,5 m ² , wraz z remontem regałów i wymianą instalacji elektrycznej
168	Remont systemu domofonowo-radiowęzłowego w oddziale I, II, IV oraz V pawilonu A zakwaterowania osadzonych w Zakładzie Karnym w Pińczowie.	2016	2016	98 280	Remont systemu domofonowo-radiowęzłowego w 71 celach oraz na 4 dyżurkach oddziałowego i świetlicach.
169	Remont poczekalni dla odwiedzających i toalet w rejonie bramy głównej Zakładu Karnego w Wadowicach	2016	2016	49 500	Montaż stolarki okiennej (3 szt.) i drzwiowej (4 szt.), wykonanie ścianek działowych, wykonanie instalacji wodnej, kanalizacyjnej, grzewczej i elektrycznej, położenie płytek 100 m ² , malowanie 150 m ² .
170	Remont toalet i korytarza II piętra budynku administracyjnego Zakładu Karnego w Wadowicach	2016	2016	64 575	Położenie płytek podłogowych i ściennych 180 m ² , położenie tynku dekoracyjnego 150 m ² , montaż 10 szt. malowanie 250 m ² , wymiana ceramiki sanitarnej w 2 sanitariatach.
171	Utrzymanie składników majątkowych oraz docelowych rezultatów projektu „Termomodernizacja obiektów Aresztu Śledczego w Kielcach”	2016	2016	32 000	- wymieniono stolarkę drzwiową o łącznej powierzchni: 11,25 m ² - wymieniono stolarkę okienną o łącznej powierzchni: 16,15 m ²

TABL. 80 Remonty zakończone - cd.

Lp.	Nazwa zadania	Termin realizacji		Wartość kosztorysowa zadania	Efekty zadań w jednostkach naturalnych np. przyrost powierzchni w metrach kw. lub zmodernizowane obiekty w metrach kw. ilość miejsc dla osadzonych itp.
		Rok rozpoczęcia	Rok zakończenia		
1	2	3	4	5	6
172	Montaż wspomagającej instalacji chłodniczej w pomieszczeniach magazynowych magazynu żywności w Areszcie Śledczym w Kielcach.	2016	2016	23 000	Zamontowano 2 agregaty chłodnicze dla 243,81 m ³ pomieszczeń magazynowych
173	Remont posterunków uzbrojonych w Areszcie Śledczym w Kielcach.	2016	2016	94 355	wyremontowano 5 szt. posterunków uzbrojonych o łącznej powierzchni 20,0 m kw. poprzez: - wymianę pokrycia dachu i obróbkę blacharskich, - reperację balkonów, - malowanie elementów metalowych, - wymianę siatki zabezpieczającej, - uzupełnienie tynków i malowanie elewacji, - wymianę posadzek i remont ścian wewnątrz.
174	Remont linii wygradzenia oddzielającej rejony: AŚ i gospodarczy w Areszcie Śledczym w Kielcach.	2016	2016	37 282	wyremontowano wygradzenie o długości 108,3 m poprzez: podwyższenie ogrodzenia do wysokości 4,0 m, wymianę siatki, zwięźczenie zwojem koncertyny.
175	Remont okuć dekarских na budynku wielofunkcyjnym w Zakładzie Karnym w Krakowie Nowej Hucie.	2016	2016	10 000	wymieniono obróbki dekarские wokół kominów oraz zamontowano nowe gąsiory na kalenicy głównej
176	Remont elewacji budynku kotłowni w Zakładzie Karnym w Krakowie Nowej Hucie.	2016	2016	90 000	wykonano termomodernizację budynku kotłowni powierzchnia elewacji 784 m2
177	Wykonanie wyprawy tynkarskiej po stronie zewnętrznej muru ochronnego w Zakładzie Karnym w Krakowie Nowej Hucie.	2016	2016	50 000	przeprowadzono remont wskazanego odcinka muru ochronnego ok.. 100 mb
178	Remont pomieszczenia magazynu ziemiopłodów w Zakładzie Karnym w Krakowie Nowej Hucie.	2016	2016	37 000	przeprowadzono remont pomieszczenia - wykonano właściwą izolację termiczną stropu i ścian, zamontowano urządzenie schładzające
179	Wykonanie zadaszania murów klasztornych w Zakładzie Karnym w Nowym Wiśniczu.	2016	2016	147 000	Wykonanie zabezpieczenia murów poprzez ich zadaszanie (544m2) wraz z systeme rynien i rur spustowych
180	Remont dachu nad budynkiem administracyjno - produkcyjnym w Zakładzie Karnym w Nowym Wiśniczu.	2016	2016	120 000	Remont dachu (wymiana więźby dachowej, wymiana poszycia z płyt azbestowych na dachówkę ceramiczną 600m2, wymiana rynien i rur spustowych)
181	Zabezpieczenie fragmentu historycznego muru obronnego stanowiącego element konstrukcyjny wspierający fundamentowanie budynku oddziału V w Zakładzie Karnym w Nowym Wiśniczu.	2016	2016	50 000	Zabezpieczenie muru przed filtracją wody poprzez wykoanie izoalcji przeciwwilgociowej z wylewką betonową - 130 m2
182	Areszt Śledczy w Krakowie-Podgórzu - Remont głównej tablicy elektrycznej	2016	2016	115 000	Remont głównej elektrycznej - tablicy przyłączeniowej do jednostki; 3 obwody wejściowe: zasilanie podstawowe o mocy przyłączeniowej 100 kW, zasilanie rezerwowe o mocy przyłączeniowej 60 kW oraz złącze zasilania o mocy przyłączeniowej 100 kW z przeznaczeniem pod agregat; 5 obwodów wyjściowych: budynek główny, budynek gospodarczy, budynek bramy, kuchnia, oświetlenie zewnętrzne
183	Zakład Karny Trzebinia - Dokumentacja i remont instalacji wentylacji kuchni	2016	2016	89 765	Zmodernizowano cały ciąg wentylacji mechanicznej w węźle kuchennym 40 mb kanałów wentylacyjnych, okapy nad kotłami warzelnymi/patelniami/kuchnią i taboretom gazowym 6 szt., czerpnię powietrza oraz system nawiewu ciepłego powietrza.
184	Zakład Karny Trzebinia - Zmiana lokalizacji wodomierza głównego	2016	2016	21 833	Przeniesiono wodomierz główny z studni ziemnej do pomieszczenia technicznego oraz przystosowano sieć wodociągową do wpięcia układu dezynfekcyjnego.
185	Zakład Karny Trzebinia - Remont instalacji wenty	2016	2016	89 764	Zmodernizowano cały ciąg wentylacji mechanicznej w węźle kuchennym 40 mb kanałów wentylacyjnych, okapy nad kotłami warzelnymi/patelniami/kuchnią i taboretom gazowym 6 szt., czerpnię powietrza oraz system nawiewu ciepłego powietrza.
186	Zakład Karny Trzebinia - Remont pomieszczeń garażowych	2016	2016	79 864	Zmodernizowano 75 m ² powierzchni wiaty garażowej
OISW Lublin					
187	Remont rozdzielni głównej zasilającej bezprzerwowo zasilacz UPS w Zakładzie Karnym w Opolu Lubelskim	2016	2016	4 797	Zainstalowano rozdzielnicę RG/UPS umożliwiającą współpracę zasilacza UPS z instalacją zasilania gwarantowanego.
188	Remont posadzki oraz wymiana okładzin ściennych w kuchni więziennej w Zakładzie Karnym w Chełmie	2016	2016	180 000	Nowa posadzka z gresu technicznego o pow. 363,67 m2, nowa glazura - 182 m2.
189	Remont instalacji gazowej w budynku kuchni-pralni w Zakładzie Karnym w Chełmie	2016	2016	36 000	Remont instalacji gazowej w budynku kuchni-pralni oraz instalacja odprowadzenie spalin z pomieszczeń pralni (od 3 szt. suszarek oraz prasowalnicy gazowej).
190	Remont muru zewnętrznego Zakładu Karnego w Zamościu	2016	2016	196 092	Naprawione (wykonane podbicie) fundamenty muru ochronnego, podwyższony i zabezpieczony mur ochronny na odcinku 292,30 mb. Zamontowane 98 słupki stalowe, siatka z concertyny na odcinku 292,30 mb, zamontowane 2 zwojów przestrzenne z drutu ostrzowego o śr. 730 mm.
191	Remont elewacji frontowej wraz z naprawą obróbek blacharskich budynku administracyjnego Aresztu Śledczego w Krasnymstawie	2016	2016	105 000	Naprawiona i ocieplona na powierzchni 475 m2 elewacja frontowa, odmalowane kraty i balustrady o pow. 59 m2, wymienione rynny na długości 61 mb, wykonane nowe zadaszanie na d wejściem do jednostki.

TABL. 80 Remonty zakończone - cd.

Lp.	Nazwa zadania	Termin realizacji		Wartość kosztorysowa zadania	Efekty zadań w jednostkach naturalnych np. przyrost powierzchni w metrach kw. lub zmodernizowane obiekty w metrach kw. ilość miejsc dla osadzonych itp.
		Rok rozpoczęcia	Rok zakończenia		
1	2	3	4	5	6
192	Wymiana stolarki okiennej w budynku kuchni-pralni Zakładu Karnego w Chełmie	2016	2016	38 974	Wymieniona stolarka okienna z PCV w budynku kuchni-pralni w ilości 39 szt. o łącznej powierzchni okien ok. 104,5 m ² .
193	Remont instalacji elektrycznej wewnętrznej w budynku kuchni-pralni Zakładu Karnego w Chełmie	2016	2016	109 000	Wymieniona na nową instalacja elektryczna oświetleniowa i gniazdowa w pomieszczeniach kuchni-pralni o łącznej powierzchni 2.230 m ² .
194	Remont pomieszczeń pralni mokrej i suszarni w budynku kuchni-pralni Zakładu Karnego w Chełmie	2016	2016	322 990	Odremontowane pomieszczenia pralni mokrej i suchej o łącznej powierzchni 366,50 m ² .
195	Remont - ocieplenie stropodachów metodą wtryskową w budynkach A, B, C, D, E, w łącznikach budynków A-B i C-D, w administracji i budynku hotelowym w Areszcie Śledczym w Lublinie	2016	2016	199 950	Ocieplone stropodachy w budynkach: A, B, C, D, E, w łącznikach pomiędzy budynkami A i B oraz C i D, w budynku administracyjnym oraz hotelowym Aresztu Śledczego w Lublinie o łącznej powierzchni 4.909,58 m ² .
196	Wymiana 4 szt. drzwi zewnętrznych w pawilonach zakwaterowania osadzonych oraz 9 szt. okien w pawilonach i budynkach gospodarczych Aresztu Śledczego w Lublinie	2016	2016	15 373	Wymieniono 4 szt. drzwi zewnętrznych w pawilonach zakwaterowania oraz 9 szt. okien w pawilonach i budynkach gospodarczych.
197	Remont gabinetu stomatologicznego w budynku HIJK Zakładu Karnego w Opolu Lubelskim	2016	2016	4 957	Remont gabinetu stomatologa - specjalistyczna zabudowa meblowa o pow. 21,57 m ² .
198	Remont wewnętrznych instalacji sanitarnych w budynku poczekalni Zakładu Karnego we Włodawie	2016	2016	35 143	Odnowione instalacje wodna, kanalizacyjna i c.o. wewnątrz budynku, przyłącze gazowe o dł. 32 mb. Powierzchnia użytkowa odnowionego budynku - 62 m ² .
199	Remont wewnętrznych instalacji elektrycznych, ciepła technologicznego oraz pomieszczeń budynku gospodarczego Zakład Karny we Włodawie	2016	2016	258 000	Częściowo wymieniona instalacja elektryczna w budynku gospodarczy, wymieniona wewnętrzna stolarka drzwiowa w ilości 15 szt., nowa posadzka przemysłowa o pow. 164,60 m ² .
200	Remont instalacji ciepłej wody użytkowej w budynku zakwaterowania osadzonych w Zakładzie Karnym we Włodawie	2016	2016	270 000	Instalacja c.w.u. doprowadzona do 107 cel mieszkalnych, odremontowanych 26 pionów doprowadzających wodę w pawilonie zakwaterowania osadzonych.
201	Remont bram garażowych (2 kpl.) w Zakładzie Karnym w Hrubieszowie	2016	2016	12 000	Wymienione na nowe 2 szt. bram garażowych w budynku warsztatowym Zakładu Karnego w Hrubieszowie
202	Remont telewizji przemysłowej w budynku zakwaterowania osadzonych Zakładu Karnego w Zamościu	2016	2016	47 999	Zamontowane 22 wewnętrzne kamery monitoringu TVU, urządzenia aktywne w szafach dystrybujących, wykonane okablowanie o długości 610 mb.
OISW Łódź					
203	Areszt Śledczy w Łodzi - Remont stolarki okiennej	2016	2016	40 000	W ramach zadania przeprowadzono remont stolarki okiennej w pomieszczeniach zlokalizowanych w OP C I – 42 szt.
204	Areszt Śledczy w Łodzi - Remont pokrycia dachowego	2016	2016	32 604	W ramach zadania przeprowadzono kapitalny remont pokrycia dachowego garaży - 448 m ²
205	Areszt Śledczy w Łodzi - Remont pokrycia dachowego	2016	2016	41 639	W ramach zadania przeprowadzono kapitalny remont pokrycia dachowego budynku magazynu głównego – 493 m ²
206	Areszt Śledczy w Łodzi - Remont korytarzy w bud	2016	2016	94 990	W ramach zadania przeprowadzono kapitalny remont korytarz w budynku administracyjny AS w Łodzi – o długości w sumie 250 mb i szerokości 2 mb, wymieniono 30 szt drzwi
207	Zakład Karny Nr 1 w Łodzi - Remont pokrycia dachowego budynku D	2016	2016	12 420	Remont 240m ² pokrycia dachu
208	Zakład Karny Nr 1 w Łodzi - Remont pokrycia dachowego budynków: Z,5A, L1-L4	2016	2016	17 580	Remont 335m ² pokrycia dachów
209	Zakład Karny w Płocku – Remont ambulatorium z izbą chorych z przystosowaniem pomieszczeń do obowiązujących przepisów	2016	2016	260 000	Dokonano konserwacji następujących pomieszczeń: Poczekalnia nr 1 – ułożono płytki na ścianach 50,55 m ² , podłogę 11,72 m ² , postawiono ściankę działową wydzielającą wc 3,42m x 3,15m, pomalowano sufit 11,72 m ² , wstawiono okno i drzwi, wymieniono instalację elektryczną i doprowadzono c.w.u., Gabinet stomatologa - ułożono płytki na ścianach 26,93 m ² , podłogę elastyczną 14,34 m ² , pomalowano sufit 11,72 m ² , wstawiono drzwi, wymieniono instalację elektryczną i doprowadzono c.w.u., Pomieszczenie na odpady medyczne - ułożono płytki na ścianach 25,5 m ² , podłogę elastyczną 9,46 m ² , pomalowano sufit 9,46 m ² , wstawiono drzwi, wymieniono instalację elektryczną, Brudownik - ułożono płytki na ścianach 28,82 m ² , podłogę elastyczną 10,42 m ² , pomalowano sufit 10,42 m ² , wstawiono drzwi, wymieniono instalację elektryczną i doprowadzono c.w.u., Gabinet lekarski zabiegowy - ułożono płytki na ścianach 27,20 m ² , podłogę elastyczną 14,62 m ² , pomalowano sufit 14,62 m ² , wstawiono drzwi, wymieniono instalację elektryczną i doprowadzono c.w.u., Gabinet lekarski - ułożono płytki na ścianach 26,97 m ² , podłogę elastyczną 15,46 m ² , pomalowano sufit 15,46 m ² .
210	Zakład Karny w Garbalinie – Remont sieci wodnej odcinka studnia głębinowa - zbiornik retencyjny	2016	2016	80 000	Wykonano linię wodociągu z rur PVC ciśnieniowych kielichowych 207,3 mb wraz z armaturą przyłączeniową oraz wymieniono rozdzielnicę studni głębinowej wraz z osprzętem.
211	Areszt Śledczy w Łodzi - Remont budynku nr 23	2016	2016	70 389	W ramach zadania przeprowadzono remont pokrycia dachowego (35m ²), obróbek blacharskich oraz instalacji odgromowej oraz roboty wewnętrznych tj.: wykonanie wylewek (20m ²) i posadzki z płytek, wyrównanie i wygładzenie ścian, malowanie ścian, roboty sanitarne, wymiana instalacji elektrycznej wewnętrznej.

TABL. 80 Remonty zakończone - cd.

Lp.	Nazwa zadania	Termin realizacji		Wartość kosztorysowa zadania	Efekty zadań w jednostkach naturalnych np. przyrost powierzchni w metrach kw. lub zmodernizowane obiekty w metrach kw. ilość miejsc dla osadzonych itp.
		Rok rozpoczęcia	Rok zakończenia		
1	2	3	4	5	6
212	Areszt Śledczy w Łodzi -Remont łazienki w budynku 22	2016	2016	15 723	W ramach zadania przeprowadzono remont łazienki dla funkcjonariuszy w budynku nr 22 – wymieniono glazurę i terakotę, wyremontowano stanowisko prysznicowe.
213	Areszt Śledczy w Łodzi – Remont tablicy elektrycznej w OP C	2016	2016	35 729	Wykonanie remontu złącza kablowego oraz rozdzielnic głównej wraz z robotami elektrycznymi towarzyszącymi, w pawilonie mieszkalnym OP-C (budynek 13)
214	Areszt Śledczy w Piotrkowie Trybunalskim – Remont ogrodzenia zewnętrznego w OZ Golesze	2016	2016	119 568	Remont ogrodzenia zewnętrznego w OZ Golesze – ok 110mb. Wysokość ogrodzenia 5m.
215	Zakład Karny w Łowiczu - Remont pomieszczeń budynku starej kotłowni z dostosowaniem na warsztat konserwacyjny	2016	2016	520 000	Wyremontowano i dostosowano na potrzeby warsztatu naprawczego pomieszczenia: napraw, biurowe, magazynowe, socjalne oraz komunikacyjne nieużytkowanego od wielu lat budynku starej kotłowni o łącznej powierzchni użytkowej 302,50 m ² . Zakres remontu objął instalacje wewnętrzne budynku.
216	Zakład Karny w Łowiczu – Remont elewacji warsztatów	2016	2016	97 000	Docieplono styropianem o grubości 16 cm oraz położono tynk dekoracyjny silikonowy na elewacji budynku o powierzchni 415,08 m ² (w tym otwory okienne i drzwiowe 32,305 m ²). Docieplono płytami polistyrenowymi o grubości 12 cm oraz położenie tynku mozaikowego na ławach fundamentowych o powierzchni 66,54 m ² .
217	Zakład Karny w Sieradzu – Remont ambulatorium z izbą chorych z przystosowaniem pomieszczeń do obowiązujących przepisów	2016	2016	150 000	Wykonano remont 311,00m ² placu Spacerowego przy Pawilonie A. W wyniku remontu wykonano 4 place spacerowe wykonane zgodnie z obowiązującymi przepisami
218	Zakład Karny Nr 1 w Łodzi – remont ogrodzenia parkingu	2016	2016	33 210	Remont 110mb ogrodzenia
219	Zakład Karny Nr 2 w Łodzi – wykonanie dokumentacji technicznej dostosowania budynku szpitala do wymogów obowiązujących przepisów dla podmiotów leczniczych	2016	2016	110 000	opracowano kompletną dokumentację projektową dostosowania budynku szpitala do wymogów przepisów dla podmiotów leczniczych
220	Zakład Karny Nr 2 w Łodzi – remont i dostosowanie części szpitala do obowiązujących przepisów dla podmiotów leczniczych	2016	2016	600 000	Wykonano część instalacji elektrycznych zapewniających podłączenie pomieszczeń bloku operacyjnego do urządzeń gwarantujących odpowiedni poziom bezprzerwowego podtrzymania zasilania elektrycznego. Dostosowano 7 pomieszczeń w oddziale leczenia gruźlicy o łącznej powierzchni 55,5 m ² .
OISW Olsztyn					
221	Roboty wyburzeniowe oraz adaptacja byłej szkoły na potrzeby "Szkoły życia" w Zakładzie Karnym w Kamińsku	2016	2016	107 625	dokumentacja projektowa, roboty wyburzeniowe
222	Remont muru ochronnego i zabezpieczeń ochronnych w Oddziale Zewnętrznym Aresztu Śledczego w Olsztynie	2016	2016	670 000	mur długość 251 m, wygrodenie wewnętrzne 163 m
223	Remont 2 łazni w Zakładzie Karnym w Kamińsku	2016	2016	520 000	2 łaznie o pow. 90 m ²
224	Remont elewacji budynku OISW w Olsztynie	2016	2016	100 000	elewacja o pow. 140 m ²
225	Remont łazienki w budynku składnicy okręgowej w OZ AŚ Olsztyn	2016	2016	23 379	pow. 18 m ²
226	Areszt Śledczy w Olsztynie - remont bramy wjazdowej do AŚ	2016	2016	42 000	brama 1 sztuka
227	Areszt Śledczy w Olsztynie - remont instalacji c.o. w pawilonie C w OZ	2016	2016	18 400	kompletna instalacja c.o.
228	Areszt Śledczy w Olsztynie - wymiana sieci wodnej	2016	2016	8 150	wymiana 150 mb sieci wodnej
229	Areszt Śledczy w Olsztynie - wymiana drzwi	2016	2016	6 100	wymiana drzwi 6 sztuk
230	Areszt Śledczy w Olsztynie - wymiana drzwi	2016	2016	3 950	wymiana drzwi 4 sztuk
231	Areszt Śledczy w Olsztynie - wymiana instalacji c.o. w pawilonie B	2016	2016	24 000	instalacji c.o. wraz z wymianą 44 szt. grzejników oraz krzyżowaniem zaworów
232	Areszt Śledczy w Olsztynie - naprawa krat pawilon B	2016	2016	17 000	kraty w ilości 129 sztuk
233	Areszt Śledczy w Ostródzie - odbudowa muru zewnętrznego	2016	2016	140 000	mur wysokości 6 m długość 201m
234	Areszt Śledczy w Ostródzie - wymiana konstrukcji wraz pokryciem dachu budynku nr 5	2016	2016	24 000	dach o powierzchni 25 m ²
235	Areszt Śledczy w Ostródzie - wymiana systemu domofonowo-radiowęzłowego	2016	2016	50 030	kompletny system domofonowo-radiowęzłowy
236	Zakład Karny w Dublinach - remont oświetlenia awaryjnego w pawilonie mieszkalnym	2016	2016	61 825	oprawy oświetlenia awaryjnego w ilości 60 sztuk, centrala sterująca, rozdzielnia.
237	Zakład Karny w Dublinach - wykonanie posadzki w pom. ZOZ	2016	2016	24 593	wykładzina PCV na powierzchni 124 m ² .
238	Zakład Karny w Iławie - wymiana kabla zasilającego wraz z rozdzielnicą do budynku pralni	2016	2016	64 000	kabel długości 80m, montaż rozdzielni nn 0,4 kV
239	Zakład Karny w Iławie- naprawa sieci kanalizacji burzowej	2016	2016	28 000	rurociąg odpływowy długości 120 m; studzienki zbiorcze – 3 szt.
240	Zakład Karny w Iławie - naprawa sufitów podwieszanych w budynku nr 5	2016	2016	16 000	sufity podwieszane w pomieszczeniach oddziałów XIII i XV po wykonanych rewizjach.

TABL. 80 Remonty zakończone - cd.

Lp.	Nazwa zadania	Termin realizacji		Wartość kosztorysowa zadania	Efekty zadań w jednostkach naturalnych np. przyrost powierzchni w metrach kw. lub zmodernizowane obiekty w metrach kw. ilość miejsc dla osadzonych itp.
		Rok rozpoczęcia	Rok zakończenia		
1	2	3	4	5	6
241	Zakład Karny w Iławie - remont instalacji wodociągowej w budynku nr 2	2016	2016	130 000	doprowadzona ciepłej wody użytkowej do 54 cel mieszkalnych wraz z wykonaniem nowej instalacji z.w. c.w i c.c.w
242	Zakład Karny w Iławie - remont wentylacji mechanicznej w pralni	2016	2016	340 000	instalacja wentylacji mechanicznej - 1 kpl.
243	Zakład Karny w Iławie - remont instalacji parowej w budynku kuchni	2016	2016	50 000	rura parowa długości 30m, wymienione rurociągi bezpośrednio zasilające urządzenia kuchenne DN 40 - 60m oraz zamontowane odwadniacze oraz zawory odcinające
244	Zakład Karny w Barczewie - remont dachu budynku administracyjnego	2016	2016	251 085	wymiana pokrycia dachu 550 m2 oraz instalacja odgromowa
245	Zakład Karny w Kamińsku - remont nawierzchni przed budynkiem administracji	2016	2016	29 520	wyremontowano nawierzchnię o powierzchni 146m2 - kostka brukowa
246	Zakład Karny w Kamińsku - remont boks smietnikowego przy pawilonie C	2016	2016	18 000	boks śmietnikowy 1 szt
247	Zakład Karny w Kamińsku - remont pomieszczenia po byłej kotłowni w budynku administracji - wykonanie tynków i posadzki	2016	2016	19 680	wykonnae tynków o powierzchni 167m2 oraz posadzki o powierzchni 53m2
OISW Opole					
248	Areszt Śledczy Kędzierzyn-Koźle. Remont łaźni dla osadzonych.	2016	2016	25 000	Wymiana rurociągów rur stalowych ciepłej i zimnej wody na rury PP 98 mb, wymiana układu sterowania oraz mieszaczy 2 szt, armatury o ograniczoną przepływy 7 szt, 7 stanowisk kapielowych, wymiana ok 66 m2 łytek ściennych i ok. 21 m2 gresu.
249	Areszt Śledczy Kędzierzyn-Koźle. Remont lokalnej sieci LAN.	2016	2016	3 500	Remont lokalne sieci Lan w budynkach: 1A, 2, 3 i 4.
250	Areszt Śledczy Opole. Usunięcie awarii wodnej w zmywalni naczyń kuchni w OZ Turawa.	2016	2016	33 198	Wymiana odcinka rury wodociągowej ok. 5mb, kanalizacyjnej ok. 10mb. Wymiana odpływów kanalizacyjnych 2szt. Skucie odspojonych płytek ściennych i podłogowych – 45m2 (płytki ścienne), 67m2 (płytki podłogowe). Naprawa posadzki betonowej 67m2. Wykonanie hydroizolacji na podłodze i ścianach 112m2. Układanie płytek ściennych 45m2, podłogowych 67m2.
251	Areszt Śledczy Opole. Remont poszycia dachu pawilonu głównego w OZ Turawa.	2016	2016	48 222	Ułożenie papy termozgrzewalnej wierzchniego krycia 650m², Uzupelnienie ubytków w gzymse ok. 10mb, Uzupelnienie trzymaków do instalacji odgromowej 30szt, Wymiana rynien ok. 40mb, Naprawa i malowanie obróbek blacharskich gzymosu ok. 32m², Naprawa i malowanie obróbek blacharskich ogniomurów ok 80mb.
252	Areszt Śledczy Opole. Remont instalacji elektrycznej bramy głównej.	2016	2016	5 929	Wymiana wraz z uzbrojeniem całej rozdzielniczy elektrycznej sterowania bramy głównej, Montaż sygnalizatora świetlnego na murze przy wjeździe do jednostki, wymiana rozdzielniczy otwierania bramy głównej, wymiana wyłączników krańcowych 2 szt, wykonanie mufy kablowej na posterunku nr 2 na kablu zasilającym 5 x 6mm², Przyłączenie po remoncie posterunku sterowania otwierania bramy na posterunku nr 2.
253	Areszt Śledczy Opole. Remont muru zewnętrznego przy budynkach garaży i parkingu OISW.	2016	2016	76 777	Rozbiórka betonowych czap muru 15m², Rozebranie ścian, filarów i kolumn z cegieł ok 29m², Wykonanie strzępi w przekroju ściany ok 12mb, Odtworzenie muru w technologii murowanej z elementów drobnowymiarowych 90m², Wykonanie czap betonowych muru ok. 15m², tynku cementowo-wapiennego kat. III ok 225m², dwukrotne malowanie farbami emulsyjnymi tynku ok 225m². Wykonanie fundamentu z betonu monolitycznego zbrojonego 4,63m³, Odtworzenie muru ceglanego ok. 29m².
254	Areszt Śledczy Opole. Remont lokalnej sieci komputerowej LAN.	2016	2016	63 000	Wykonanie jednego pośredniego punktu dystrybucyjnego w postaci szafy rackowej 18l. Wymiana rozdzielczych torów kablowych w pomieszczeniach biurowych. Wymiana przewodów dla kategorii 6a oraz zakończenie ich modułami typu Keystone w standardzie T568B. Wymiana gniazd aboneneckich w pokojach biurowych 135szt. Wyposażenie dostępnych szaf dystrybucyjnych w urządzenia pasywne: panele krosowe, przełącznica światłowodowa.
255	Areszt Śledczy Opole. Remont zadaszenia balkonów pawilonu głównego w OZ Turawa	2016	2016	3 400	Zerwanie starej papy ok 65m², wykonanie warstwy gruntującej emulsją asfaltową 64,82m², Ułożenie papy termozgrzewalnej wierzchniego krycia ok 65m².
256	Areszt Śledczy Opole. Remont posterunków uzbrojonych nr 2 i nr 3	2016	2016	14 368	Zeskrobanie starej luszczącej się farby ze ścian i sufitów ok 100m², Zbicie odspojonego tynku ze ścian i sufitów ok. 20m², Wykonanie tynku kat III na ścianach i sufitach ok. 20m², Naprawa ścian i sufitów poprzez przyklejenie jednej warstwy siatki elewacyjnej na powiechni ścian i sufitów ok 20m², Szpachlowanie ścian i sufitów wewnątrznych gipsem szpachlowym ok 66m², Gruntowanie ścian i sufitów preparatem gruntującym ok 100m², Dwukrotne malowanie farbami emulsyjnymi ścian ok 86m², Przygotowanie elementów metalowych do malowania ok 74m², Dwukrotne malowanie farbami olejnymi elementów metalowych ok 74m², Naprawa posadzki poprzez montaż wykładziny pcv wraz z listwami przypodłogowymi ok 8m².

TABL. 80 Remonty zakończone - cd.

Lp.	Nazwa zadania	Termin realizacji		Wartość kosztorysowa zadania	Efekty zadań w jednostkach naturalnych np. przyrost powierzchni w metrach kw. lub zmodernizowane obiekty w metrach kw. ilość miejsc dla osadzonych itp.
		Rok rozpoczęcia	Rok zakończenia		
1	2	3	4	5	6
257	Areszt Śledczy Opole. Remont zadaszeń na placach spacerowych.	2016	2016	13 407	Remont 4 szt. zadaszeń. Wymiary każdej konstrukcji to 2m x 5m. Konstrukcje zostały wykonane z kątowników profili stalowych zamkniętych. Konstrukcja została pokryta poliwęglanem komorowym odpornym na promienie UV i gradoodpornym.
258	Areszt Śledczy Opole. Remont posadzek w gabinecie lekarskim i ambulatorium	2016	2016	16 672	Zerwanie starej podłogi drewnianej wraz z płytkami podłogowymi. Wykonanie naprawy istniejących legarów. Ułożenie wełny mineralnej pomiędzy legarami. Montaż na legarach płyt osb na zakładkę o gr 22mm. Ułożenie płytek podłogowych na całej powierzchni pomieszczeń 34,14m ² .
259	Areszt Śledczy Prudnik. Remont poddasza budynku penitencjarnego.	2016	2016	87 012	Wykonanie dokumentacji projektowej zadania remont poddasza budynku penitencjarnego. Koszt 14 760,00 zł. remont poszycia dachowego budynku penitencjarnego z wymianą 8 kpl. okien połaciowych wraz z kołnierkami o wym. 78x118 cm, wzmocnienie płatwi przy pomocy pary ceowników normalnych 140 mm skręconych śrubami (ok. 52 mb ceownika), wykonanie dwugąździowych kleszczy 60x120mm z przewiążką w środku długości oraz podwiesi jętek do kleszczy (ok.8 m3 drewna), przesunięcia 1 słupa z mieczami, wykonanie podparcia 6 słupów belkami stalowymi HEA240mm (ok.2 t stali), wykonanie zastrzału 1 słupa, wykonanie wzmocnienia 2 słupów odciążających strop (6 mb), wykonanie wsparcia kelenicy przy pomocy deski kalenicowej (18 mb) i słupków podtrzymujących, montaż dodatkowej belki podtrzymującej krokwie o długości 4,8 mb wraz z przestawieniem słupa podtrzymującego.
260	Zakład Karny Brzeg. Remont stolarki okiennej w budynku penitencjarnym.	2016	2016	7 727	Remont stolarki okiennej (3 szt) w pomieszczeniach działu penitencjarnego w Zakład Karny Brzeg. Okno dwurzędowe trzyskrzydłowe impregnowane preparatem grzybobójczym malowane farbą ekologiczną. Szyby o współczynniku przenikania ciepła Ug=1,1 W/m2 K
261	Zakład Karny Brzeg. Remont instalacji ciepłej wody wraz z cyrkulacją w celach mieszkalnych pawilonu B– etap III.	2016	2016	58 540	Remont instalacji c.w.u. do 34 cel mieszkalnych w Zakład Karny Brzeg. Rury stalowe 2 x ocynkowane o średnicy nominalnej 40 mm o łącznej długości 2 m. Rury ze stali nierdzewnej o średnicach 18,22,28,35,42 mm o łącznej długości 246 m. Rury typu PEX o średnicy 16 mm o łącznej długości 309 m.
262	Zakład Karny Brzeg. Remont stolarki okiennej w budynku penitencjarnym - część administracyjna.	2016	2016	53 667	Remont stolarki okiennej (17 szt) w pomieszczeniach administracji (piętro I) w Zakład Karny Brzeg. Okno dwurzędowe czteroskrzydłowe impregnowane preparatem grzybobójczym malowane farbą ekologiczną. Szyby o współczynniku przenikania ciepła Ug=1,1 W/m2 K
263	Zakład Karny Brzeg. Remont instalacji ciepłej wody wraz z cyrkulacją w celach mieszkalnych pawilonu A– etap I.	2016	2016	290 779	Instalacja hydrantowa oraz instalacja zimnej wody użytkowej w osiemnastu celach mieszkalnych pawilonu B: - parter: 6 cel, - I piętro: 6 cel, - II piętro: 6 cel.
264	Zakład Karny Brzeg. Remont dyżurki oddziałowego w pawilonie A na oddz. I	2016	2016	19 926	Remont ścian obwodowych wypełnionych w górnej części szkłem bezpiecznym w dolnej części panelem - powierzchnia użytkowa 4,80 m2
265	Zakład Karny Brzeg. Remont dyżurek spacerowych przy pawilonach A i B	2016	2016	26 886	Remont 2 szt. dyżurek, ich ścian obwodowych wypełnionych w górnej części szkłem bezpiecznym w dolnej części panelem - powierzchnia użytkowa 2,25 m2 jednej dyżurki.
266	Zakład Karny Brzeg. Remont stolarki okiennej w salach terapeutycznych w pawilonie A.	2016	2016	15 455	Remont stolarki okiennej (6 szt) w pomieszczeniach sal terapeutycznych w Zakład Karny Brzeg. Okno dwurzędowe trzyskrzydłowe impregnowane preparatem grzybobójczym malowane farbą ekologiczną. Szyby o współczynniku przenikania ciepła Ug=1,1 W/m2 K
267	Zakład Karny Brzeg. Usunięcie awarii sieci wodociągowej w pawilonie A.	2016	2016	30 834	Rury ze stali nierdzewnej o średnicach 15,18,22,28, mm o łącznej długości 114 m. Rury typu PEX o średnicy 16 mm o łącznej długości 156 m.
268	Zakład Karny Głubczyce Remont instalacji zimnej wody i instalacji hydrantowej w pawilonie B.	2016	2016	29 800	Obszar objęty zadaniem w budynku o powierzchni użytkowej 1216 m2 i kubaturze 4728 m3.
269	Zakład Karny Głubczyce Remont łaźni w pawilonie B.	2016	2016	17 900	Wykonano remont 10 szt. kabin prysznicowych.
270	Zakład Karny Głubczyce Remont instalacji antenowej i elektrycznej w pawilonie B.	2016	2016	29 977	Obszar objęty zadaniem w budynku o powierzchni użytkowej 1216 m2 i kubaturze 4728 m3.

TABL. 80 Remonty zakończone - cd.

Lp.	Nazwa zadania	Termin realizacji		Wartość kosztorysowa zadania	Efekty zadań w jednostkach naturalnych np. przyrost powierzchni w metrach kw. lub zmodernizowane obiekty w metrach kw. ilość miejsc dla osadzonych itp.
		Rok rozpoczęcia	Rok zakończenia		
1	2	3	4	5	6
271	Zakład Karny Głubczyce Remont instalacji przyzywowej i radiofonicznej w pawilonie B	2016	2016	42 995	Obszar objęty zadaniem w budynku o powierzchni użytkowej 1216 m ² i kubaturze 4728 m ³ .
272	Zakład Karny Nysa. Remont posadzki na korytarzu przy magazynach żywnościowych.	2016	2016	9 225	Wykonanie posadzki żywicznej wraz z cokolikami o powierzchni ok. 79 m ²
273	Zakład Karny Nysa. Remont instalacji odgromowej budynku wartowni.	2016	2016	1 562	Wymiana 40 szt. złączy instalacji odgromowej i 20 szt. wsporników przelotowych.
274	Zakład Karny Nysa. Remont wygrozdzenia wewnętrznego pasa ochronnego.	2016	2016	21 721	Wymiana siatki wygrozdzeniowej ostrzowej o powierzchni 840 m ² i concertyny Ø 750 o długości 630 m
275	Zakład Karny Nysa. Remont sterowania łaźni wraz z wymianą instalacji wodociągowej.	2016	2016	15 404	Wymiana rozdzielacza wody, instalacji wodnej z rur ocynkowanych na nierdzewne Ø 18 - 28 mm dług. 65 mb oraz 2 szt. liczników wody.
276	Zakład Karny Opole Remont dachu nad serwerownią w budynku administracyjno-penitencjarnym.	2016	2016	2 996	Remont poszycia dachowego nad pomieszczeniem serwerowni o pow. ok. 56m ² , uzupełniono ubytki w elewacji ogniomuru, zamocowano obróbkę blacharską na ogniomurze, wymieniono drut i mocowania instalacji odgromowej o dł. ok.32mb
277	Zakład Karny Sieraków Śląski. Remont kąpoków sanitarnych.	2016	2016	30 425	Remont 66 szt kąpoków sanitarnych w celach mieszkalnych.
278	Zakład Karny Sieraków Śląski. Remont łaźni w pawilonie A.	2016	2016	15 375	Remont 20 szt stanowisk prysznicowych w łaźni.
279	Zakład Karny Sieraków Śląski. Remont lokalnej sieci LAN.	2016	2016	24 509	Obszar objęty zadaniem w budynku penitencjarnym A o powierzchni użytkowej 3492 m ² i kubaturze 15552 m ³ .
280	Zakład Karny Sieraków Śląski Remont ogrodzenia zewnętrznego wraz z zabezpieczeniami techniczno-ochronnymi	2016	2016	149 416	Remont 105,7 mb wygrozdzenia o h=2,5 m zwieńczonego dwoma zwojami concertyny Ø 730 mm z trzema zwojami przestrzennymi u dołu wygrozdzenia i 94,7 mb wygrozdzenia o h= 3,0 m zwieńczonego dwoma zwojami concertyny Ø 730 mm .
281	Zakład Karny Nr 1 Strzelce Opolskie. Remont pokrycia dachowego na budynku pralni centralnej.	2016	2016	9 221	Remont papowego pokrycia dachowego o powierzchni ok. 30 m ² wraz z remontem obróbek blacharskich, wymianą wzmocnień usztywniających kominy - 10szt, płaszczy okapowych.
282	Zakład Karny Nr 1 Strzelce Opolskie. Remont dyżurek oddziałowych w oddziałach 2D oraz 2D	2016	2016	30 732	Remont 2 szt. dyżurek oddziałowych o ogólnej powierzchni ok. 59 m ² .
283	Zakład Karny Nr 1 Strzelce Opolskie. Remont papowego pokrycia dachowego budynku hydroforni	2016	2016	5 978	Remont papowego pokrycia dachowego na powierzchni ok. 58,40 m ² .
284	Zakład Karny Nr 1 Strzelce Opolskie. Remont pokrycia dachowego budynku garażowego.	2016	2016	38 958	Remont papowego pokrycia dachowego na powierzchni ok. 240 m ² .
285	Zakład Karny Nr 1 Strzelce Opolskie. Remont bramy gospodarczej.	2016	2016	9 752	Remont instalacji elektrycznej (wymiana szafy sterowniczej wraz z osprzętem) – 1 szt., szyny prowadzącej wraz z montażem kabla grzejnego z systemem sterowania i termostatem (ok. 6 mb), odwodnienia przewodnic bramy wraz z doprowadzeniem odpływu do kanalizacji.
286	Zakład Karny Nr 1 Strzelce Opolskie. Remont tablicy rozdzielczej zasilania posterunków uzbrojonych i oświetlenia zewnętrznego.	2016	2016	8 600	Demontaż uszkodzonej tablicy rozdzielczej wraz z osprzętem (1 szt.), wymiana wewnętrznej linii zasilającej, montaż nowych podzespołów (tablica rozdzielcza wraz z osprzętem) o takich samych parametrach.
287	Zakład Karny Nr 2 Strzelce Opolskie. Remont muru ochronnego zewnętrznego - Etap IV.	2016	2016	500 000	Remont muru na długości 10 mb i wysokości 4,5 m.
288	Zakład Karny Nr 2 Strzelce Opolskie. Remont cel mieszkalnych w pawilonie B.	2016	2016	200 000	Remont 13 zest pionów wentylacyjnych (obsługujące 52 cele mieszkalne)
OISW Poznań					
289	Remont dachu Domu Kultury SW w Zakładzie Karnym we Wronkach	2016	2016	5 000	pow.dachu - 58 m ²
290	Remont lini ogrodzenia wewnętrznego w Zakładzie Karnym w Koziegłowach	2016	2016	96 500	ogrodzenie o długości 125 mb
291	Naprawa dachu budynku nr 3 /kuchnia/ w Zakładzie Karnym w Koziegłowach	2016	2016	39 900	pow.dachu - 590 m ²
292	Remont izby chorych w Zakładzie Karnym w Koziegłowach	2016	2016	68 400	pow.51,02 m ²
293	Remont części dachu pawilonu mieszkalnego nr 2E w Zakładzie Karnym we Wronkach	2016	2016	74 866	pow.dachu - 145 m ²
294	Remont pomieszczeń ZOZ w Areszcie Śledczym w Środzie Wlkp.	2016	2016	105 067	pow. - 57,4 m ²
295	Remont pomieszczeń wartowni oraz pomieszczenia poczekalni w Areszcie Śledczym w Śremie	2016	2016	49 960	pow. - 11,2 m ²
296	Remont dachu na budynku nr 8 w OZ w Wałowicach	2016	2016	60 000	pow. - 1 100 m ²

TABL. 80 Remonty zakończone - cd.

Lp.	Nazwa zadania	Termin realizacji		Wartość kosztorysowa zadania	Efekty zadań w jednostkach naturalnych np. przyrost powierzchni w metrach kw. lub zmodernizowane obiekty w metrach kw. ilość miejsc dla osadzonych itp.
		Rok rozpoczęcia	Rok zakończenia		
1	2	3	4	5	6
297	Remont wentylacji w kącikach i celach w Areszcie Śledczym w Zielonej Górze	2016	2016	79 800	39 cel
298	Remont instalacji elektrycznej i teletechnicznej pawilonu mieszkalnego E w Zakładzie Karnym w	2016	2016	134 780	wymiana instalacji w 24 pomieszczeniach
299	Remont dróg i chodników na terenie Zakładu Karnego w Gębarzewie	2016	2016	29 950	pow. dróg i chodników 200 m ²
300	Remont krat przejściowych zewnętrznych i wewnętrznych w Areszcie Śledczym w Ostrowie Wlkp.	2016	2016	89 976	naprawa 43 szt. krat
301	Remont instalacji c.o. w Areszcie Śledczym w Lesznie	2016	2016	6 370	wymiana 13 grzejników
302	Remont posadzki w kuchni głównej w Zakładzie Karnym we Wronkach	2016	2016	54 986	pow.posadzki - 110 m ²
303	Remont linii ogrodzenia zewnętrznego w OZ w	2016	2016	99 075	dł. ogrodzenia - 100 mb
304	Remont instalacji przyzywowo-domofonowej w oddziale 1 piętro 2 w Areszcie Śledczym w Lubsku	2016	2016	125 000	remont inst. w 10 celach
305	Remont natrysków w pawilonie A w Zakładzie Karnym w Koziegłowach	2016	2016	20 000	pow.- 10,24 m ²
306	Remont nawierzchni przy sali widzeń w Zakładzie Karnym w Rawiczu	2016	2016	45 000	nawierzchnia o pow. - 181 m ²
307	Remont wygradzenia wewnętrznego przy sali widzeń w Zakładzie Karnego w Rawiczu	2016	2016	63 850	dł. wygradzenia 45 m
308	Remont pomieszczeń biurowych w budynku administracyjnym nr 1 w Zakładzie Karnym w Rawiczu	2016	2016	40 000	pow. - 40,87 m ²
309	Remont rynien i opierzeń w pawilonie Is. B i C w Zakładzie Karnym we Wronkach	2016	2016	9 900	rynny i opierzenia na dł. 34 mb przełożenie dachówki na pow. 60 m ²
310	Remont pomieszczenia dowódcy zmiany w Zakładzie Karnym we Wronkach	2016	2016	45 000	pow. 97 m ²
311	Remont cel mieszkalnych w pawilonie C w Zakładzie Karnym we Wronkach	2016	2016	80 000	21 cel o pow. 297 m ²
312	Remont krat przejściowych w pawilonie A w Areszcie Śledczym w Szamotułach	2016	2016	59 952	naprawa 12 krat
313	Remont podmiotu leczniczego w Areszcie Śledczym w Szamotułach	2016	2016	79 825	pow. 40,95 m ²
314	Remont korytarza na parterze w pawilonie A w Areszcie Śledczym w Szamotułach	2016	2016	27 940	pow. 71,18 m ²
315	Remont pomieszczenia umywalni na piętrze w budynku penitencjarnym nr 6 - pawilon B w Areszcie Śledczym w Szamotułach	2016	2016	21 960	pow. 27,66 m ²
316	Remont instalacji elektrycznej pawilonu A /oddział III/ w Areszcie Śledczym w Zielonej Górze	2016	2016	64 368	wymiana inst. w oddziale o kubaturze 2 516,44 m ³
317	Wymiana instalacji elektrycznej pawilonu A w oddziale II w Areszcie Śledczym w Zielonej Górze	2016	2016	61 560	wymiana inst. w oddziale o kubaturze 2 201,88 m ³
318	Remont instalacji elektrycznej i teletechnicznej pawilonu mieszkalnego C w Zakładzie Karnym w	2016	2016	89 950	kubatura pomieszczeń - 2 199 m ³
319	Remont linii ogrodzenia wewnętrznego w Zakładzie Karnym w Koziegłowach	2016	2016	60 000	dł. ogrodzenia -122 mb
320	Remont pomieszczeń izby chorych w Areszcie Śledczym w Nowej Soli	2016	2016	44 708	pow. - 13,7 m ² , kubatura - 37 m ³
321	Remont sieci pary technologicznej kuchni i pralni w Zakładzie Karnym w Krzywańcu	2016	2016	120 000	kubatura kuchni i pralni - 108,81 m ³
322	Remont placu spacerowego przy oddziale VI w Zakładzie Karnym w Krzywańcu	2016	2016	170 000	plac o pow. 400 m ²
323	Remont dachu nad oddziałemS/IV budynku szpitalnego w Areszcie Śledczym w Poznaniu	2016	2016	24 731	pow.dachu 76,5 m ²
324	Remont dachu nad apteką w budynku szpitalnym w Areszcie Śledczym w Poznaniu	2016	2016	27 458	pow.dachu -104,5 m ²
325	Wymiana zabezpieczeń techniczno-ochronnych w oknach budynku szpitala w Areszcie Śledczym w	2016	2016	69 950	wymiana przesłon w 18 celach
326	Dostosowanie instalacji elektrycznej do montażu agregatu prądowłórczego w Areszcie Śledczym w	2016	2016	14 822	przyłącze dł. 32 mb + 1 rozdzielnia
327	Remont pionów zimnej wody użytkowej, cwu i cyrkulacji w budynku oenitencjarnym w Sreszcie Śledczym w Lesznie	2016	2016	7 320	6 pionów / 160 m nowej instalacji /
OISW Rzeszów					
328	Zakład Karny Medyka - Wymiana drzwi wewnętrznych w magazynie środków chemicznych na kuchni w Zakładzie Karnym w Medyce	2016	2016	1 562	drzwi aluminiowe białe 619x1796 - 1 szt
329	Zakład Karny Uherce Mineralne - Remont posadzki w pawilonie penitencjarnym w Oddziale Zewnętrznym w Średniej Wsi	2016	2016	14 421	wymiany posadzki grubości 7 cm - 151 m ² ; ogrzewanie podłogowe z rur fi 16mm - 122m ² ; rozdzielacze z zestawami pompowymi i głowicami regulacyjnymi - 2 kpl

TABL. 80 Remonty zakończone - cd.

Lp.	Nazwa zadania	Termin realizacji		Wartość kosztorysowa zadania	Efekty zadań w jednostkach naturalnych np. przyrost powierzchni w metrach kw. lub zmodernizowane obiekty w metrach kw. ilość miejsc dla osadzonych itp.
		Rok rozpoczęcia	Rok zakończenia		
1	2	3	4	5	6
330	Zakład Karny Uherce Mineralne - Wymiana drzwi wewnętrznych w pawilonie penitencjarnym w Oddziale Zewnętrznym w Średniej Wsi	2016	2016	28 273	drzwi stalowe wewnętrzne, 3 zawiasy z oknem 50x50-900x2000= 13 kpl; 800x2000= 1 kpl; drzwi stalowe pełne 800x2000- 4 kpl; ościeżnice stalowe - 18 kpl
331	Areszt Śledczy Sanok - Remont pomieszczeń po zlikwidowanej pralni w Areszcie Śledczym w Sanoku	2016	2016	52 642	sala wideń- 44,5m2; kubatura Sali wideń- 142,4m3; kantyna- 9,85m2; kubatura kantyny- 31,52m3; pomieszczenie wideń bez osoby dozorującej- 9,46m2, toaleta- 1,86m2; wymiana drzwi- 6 kpl; ścianki aluminiowo- szklane- 27,2m2
332	Areszt Śledczy Sanok - Wymiana kotłów centralnego ogrzewania w kotłowni Aresztu Śledczego w Sanoku	2016	2016	28 905	demontaż oraz montaż kotłów centralnego ogrzewania - 2 kpl; wymiana palników - 2 kpl; podłączenie kotłów do czopuchów komina - 2 kpl; wymiana osprzetu i armatury - niezbędny komplet
333	Areszt Śledczy Sanok - Wymiana dwóch sztuk drzwi do sali wideń w Areszcie Śledczym w Sanoku	2016	2016	8 000	drzwi stalowe bez przeszklenia o wymiarach 900x2100 - 2 kpl; drzwi PCV o wymiarach 900x2150 - 2 kpl
334	Areszt Śledczy Sanok - Remont pomieszczeń poczekalni w Areszcie Śledczym w Sanoku	2016	2016	11 000	remont toalety- 1kpl; wykonanie ścianek działowych o wymiarach 295x800- 2 kpl; szpachlowanie ścian- 120 m2; płytki ceramiczne- 48 m2
335	Zakład Karny Jasło - Remont wspólnych węzłów sanitarnych w oddziale penitencjarnym w pawilonie B w Zakładzie Karnym w Jaśle	2016	2016	118 932	kanalizacja sanitarna zewnętrzna-21,1 mb; studnia rewizyjna- 1 kpl; instalacja kanalizacyjna wewnętrzna- 21,9mb; umywalka, pisuar, kratka- po 8 kpl; instalacja wodociągowa filtr siatkowy- 1 kpl; rurarz- 104,8mb; prysznice- 9 szt; wodomierz- 2 kpl; roboty budowlane- przegrody 1,5 m wysokości- 16,38m2; posadzki z płytek- 86,8 m2; płytki ściennie- 191m2
336	Zakład Karny Łupków - Remont ambulatorium w Zakładzie Karnym w Łupkowie	2016	2016	131 299	tyniki ścian, tynki sufitów, płytki ściennie, kraty wewnętrzne, umywalki, ustępy, brodziki, instalacja elektryczna
337	Zakład Karny Uherce Mineralne - Remont węzła sanitarnego Oddziału Zewnętrznego w Średniej Wsi	2016	2016	44 180	tyniki zwykłe na stropach-48,88m2; ściany budynków- 8,25m2; izolacje przeciwwilgociowe-226,97m2; płytki ściennie- 129,21m2; płytki posadzkowe- 48,88m2; ścianki HPL- 32,22m2; rurociągi miedziane- 41mb; rurociągi PE 40 z zasuwą- 45mb
338	Zakład Karny Uherce Mineralne - Wymiana 4 sztuk drzwi w pawilonie penitencjarnym nr A w Zakładzie Karnym w Uhercach Mineralnych	2016	2016	6 934	drzwi PORTA ENDURO 4 kpl; uzupełnienie tynków- 3,84m2; opaska płaska wykonawcza - 4 kpl
339	Zakład Karny Łupków - Remont pokrycia dachowego na pawilonie penitencjarnym X1 w Oddziale Zewnętrznym w Moszczańcu	2016	2016	241 981	demontaż instalacji odgromowej= 1 kpl; demontaż obróbek blacharskich = 80m2; rozebranie pokrycia dachowego=800m2; rozebranie izolacji termicznej z żużla=130m3; docieplenie wieńca styropianem= 70m2; wykonanie izolacji cieplnej ze styropapy= 800m2; wykonanie obróbek blacharskich= 175m2; wymiana rynien i rur spustowych= 150mb
340	Zakład Karny Łupków - Remont elewacji wraz z remontem ścian fundamentowych i płytki odbojowej budynku penitencjarnego X2 w Oddziale Zewnętrznym w Moszczańcu	2016	2016	227 899	wymiana wyprawy na ścianach zewnętrznych budynku (ziarno 1,5mm) = 417,7 m2; wymiana wyprawy ościeżnic okiennych i drzwiowych oraz wejścia głównego = 38,5 m2
341	Zakład Karny Łupków - Remont elewacji wraz z remontem ścian fundamentowych i płytki odbojowej budynku penitencjarnego X1 w Oddziale Zewnętrznym w Moszczańcu	2016	2016	225 512	wymiana wyprawy na ścianach zewnętrznych budynku (ziarno 1,5mm) = 417,7 m2; wymiana wyprawy ościeżnic okiennych i drzwiowych oraz wejścia głównego = 38,5 m2
342	Zakład Karny Rzeszów - Remont pawilonu A (4 oddziały) w Zakładzie Karnym w Rzeszowie	2016	2016	1 727 134	kompleksowy remont 4 oddziałów w pawilonie A dotyczący branży budowlanej, elektrycznej i sanitarnej wraz z remontem łaźni oddziałowych; zabudowa 47 kładek sanitarnych; doprowadzenie cwu do 47 cel miesZakład Karnylnych
343	Zakład Karny Rzeszów - Remont i zabudowa pionowa instalacji sanitarnych na IV oddziale w Zakładzie Karnym w Rzeszowie	2016	2016	51 799	montaż płyt G-K na ruszcie stalowym- 412,27 m2; cokolik z płytek ceramicznych-108,7 mb; obróbka ościeży drzwiowych-120,3 m2; malowanie tynków wewnętrznych -372,29 m2; narożniki ochronne- 222,7 mb
344	Zakład Karny Rzeszów - Remont pokrycia dachowego przy wejściu gospodarczym do pawilonów penitencjarnych w Zakładzie Karnym w Rzeszowie	2016	2016	7 934	rozebranie rynny 8,55 mb odcinanie haków; wspawanie wsporników pod deskę czołową 8,55 mb; krycie dachu blacha trapez T-18 - 48,4 m2; lacha płaska 0,55 - 14 m2; as podrynnowy - 8,55 mb; as nadrynnowy - 8,55 mb; bróbka blacharska przyścienna - 34,60 mb
345	Zakład Karny Rzeszów - Remont i naprawa terenu wzdłuż muru od strony IGB Carpatia przy Zakładzie Karnym w Rzeszowie	2016	2016	41 935	likwidacja lam oświetleniowych słupowych - 3 kpl; naprawa nawierzchni - 518,83 m2
346	Areszt Śledczy Nisko - Wymiana rozdzielni głównej NN w Oddziale Zewnętrznym w Chmielowie	2016	2016	5 535	wymiana układu pomiarowego=1 kpl; wymiana rozdzielni NN=1 kpl; wymiana rur osłonowych = 32mb; wymiana przewodów kabelkowych- 16+16+16+16; podłączenie przewodów kabelkowych- 38 szt
347	Areszt Śledczy Nisko -Remont bramy wjazdowej i furtki w Oddziale Zewnętrznym w Chmielowie	2016	2016	15 935	brama wjazdowa - 1kpl; furtka w bramie- 1kpl; instalacja sterownicza- 1 kpl; siłowniki- 2 kpl

Źródło: Biuro Kwatermistrzowskie - Inwestycyjne CZSW

TABL. 80 Remonty zakończone - cd.

Lp.	Nazwa zadania	Termin realizacji		Wartość kosztorysowa zadania	Efekty zadań w jednostkach naturalnych np. przyrost powierzchni w metrach kw. lub zmodernizowane obiekty w metrach kw. ilość miejsc dla osadzonych itp.
		Rok rozpoczęcia	Rok zakończenia		
1	2	3	4	5	6
348	Zakład Karny Dębica - Remont schodów wejściowych do budynku kuchni w Zakładzie Karnym w Dębicy	2016	2016	4 200	schody metalowe, ocynkowane, wejściowe do budynku kuchni= 1kpl; schody metalowe ocynkowane wejściowe do budynku stołówki= 1 kpl
349	Zakład Karny Dębica - Remont bramy przejazdowej do budynku administracji w Zakładzie Karnym w Dębicy	2016	2016	2 829	siłownik do bramy dwuskrzydłowej= 2kpl; siła siłownika =3500N; napęd do bramy = 1 kpl; skrzynka sterownicza= 1 kpl
350	Zakład Karny Dębica - Remont bram przejazdowych B, C, D prowadzących na teren gospodarczy Zakładu Karnego w Dębicy	2016	2016	8 561	siłownik do bramy dwuskrzydłowej= 3kpl; siła siłownika =3500N; napęd do bramy = 3 kpl; skrzynka sterownicza= 3 kpl
351	Zakład Karny Dębica - Remont instalacji elektrycznej w budynku magazynu oraz wyłącznika ppoż NN w Zakładzie Karnym w Dębicy	2016	2016	3 124	wyłącznik ppoż dla budynku magazynu= 1 kpl; rozdzielnia NN do budynku magazynu= 1 kpl
352	Zakład Karny Dębica - Remont schodów wejściowych do stołówki w Zakładzie Karnym w Dębicy	2016	2016	5 400	schody metalowe ocynkowane do budynku kuchni - 1 kpl; schody metalowe ocynkowane od strony świetlicy- 1 kpl
353	Zakład Karny Łupków - Remont instalacji elektrycznej w pawilonach X1 i X2 w Oddziale Zewnętrznym w Moszczańcu	2016	2016	128 950	wymiana rur winidurowych-26,0mb; korytka K-100=118,0mb; wspornik K-150=118,0mb; odgałęźniki=6+1; gniazda podwójne=61 szt; lampki sygnalizacyjne=2; oprawy oświetleniowe=3+5+3+38+3+22; wyłączniki=26+30+++3+1+1; zegar sterujący= 3szt; złącza kablowe=1 kpl; Wszystko razy dwa
354	Zakład Karny Łupków - Remont instalacji cwu i co w kotłowni Oddziału Zewnętrznego w Moszczańcu	2016	2016	23 001	rura stalowa czarna bez szwu fi 65=20,4mb; kształtki stalowe do 100mm=10 szt; kołnierze stalowe dn80=10 szt; zawory zaporowe 50-65mm=4 szt; zawory zwrotne 50-65mm=1 szt; uszczelki azbestowe=10 szt; pompa obiegowa GRUNDFOSS = 1 kpl
355	Zakład Karny Uherce Mineralne - Remont instalacji wentylacji węzła sanitarnego w Oddziale Zewnętrznym w Średniej Wsi	2016	2016	39 968	instalacja wyciągowa z WC= 1 kpl; wentylator dachowy WDJ-22= 1 kpl; centrala wentylacyjna nawiewno-wywiewna= 1 kpl; wyrzutnia i czerpnia dachowa= 1 kpl; instalacja nawiewno-wywiewna= 1 kpl
356	Zakład Karny Uherce Mineralne - Remont oświetlenia zewnętrznego w Oddziale Zewnętrznym w Średniej Wsi	2016	2016	83 023	slup aluminiowy 7m z fundamentem= 16 szt; naświetlacz LED 53W=11 szt; naświetlacz LED 130W= 5 szt; kabel YKY 5x6 (1kV)=433 mb; rury osłonowe DVK 75=60mb; bednarka ocynkowana 25x4=312 mb
357	Zakład Karny Uherce Mineralne - Wymiana docieplenia stropu budynku wartowni w Zakładzie Karnym w Uhercach Mineralnych	2016	2016	1 107	wymiana wełny mineralnej na grubości 20 cm= 38m2
358	Zakład Karny Uherce Mineralne - Wymiana pieciku sztuk drzwi do cel w budynku penitencjarnym nr A w Zakładzie Karnym w Uhercach Mineralnych	2016	2016	9 082	wymiana drzwi wewnętrznych o wymiarach 800x2100- 5 szt
359	Zakład Karny Uherce Mineralne - Wymiana części stolarki okiennej w budynku wielofunkcyjnym w Oddziale Zewnętrznym w Średniej Wsi	2016	2016	11 285	wymiana drzwi aluminiowe 1460x2250- 1 kpl; z PCV o wymiarach 1460x2250- 1 kpl; PCV o wymiarach 1030x2085 - 1 kpl
360	Zakład Karny Uherce Mineralne - Remont wentylacji podrecznego magazynu uzbrojenia w Zakładzie Karnym w Uhercach Mineralnych	2016	2016	29 611	Wymiana wentylacji nawiewnej centrala - 1 kpl; szafy ze stali nierdzewnej 120x60x180 - 2 kpl oraz szafa 50x60x180 - 1 kpl; okap wyciągowy 120x90 ze stali nierdzewnej - 1 kpl; czerpnia powietrza - 1 kpl
361	Zakład Karny Uherce Mineralne - Wymiana drzwi w budynku zakwaterowania osadzonych w Oddziale Zewnętrznym w Jabłonkach	2016	2016	6 657	wymiana drzwi stalowych do kotłowni o wymiarach 1200x2100- 1 kpl; wymiana drzwi zewnętrznych do budynku penitencjarnego o wymiarach 1300x2100 - 1 kpl
362	Zakład Karny Uherce Mineralne - Wymiana części orynnowania budynku penitencjarnego w Oddziale Zewnętrznym w Jabłonkach	2016	2016	3 449	wymiana deski okapowej wraz z okuciem blachą-48 mb; wymiana rynien- 48 mb; wymiana rur spustowych- 15 mb
363	Zakład Karny Uherce Mineralne - Remont podłogi w pomieszczeniach magazynu uzbrojenia oraz szatni funkcjonariuszy w Zakładzie Karnym w Uhercach Mineralnych	2016	2016	1 273	wylewka maszynowa grubości 6 cm= 24 m2
OISW Szczecin					
364	Remont ogrodzenia wewnętrznego Zakład Karny w Goleniowie	2016	2016	29 500	516 mb
365	Remont sali widzeń wraz z toaletami Zakład Karny w Goleniowie	2016	2016	58 500	pow. użytkowa 70 m ²
366	Wymiana stolarki okiennej w pawilonie A Zakład Karny w Goleniowie	2016	2016	15 055	20 szt.
367	Remont hydrofornii Zakład Karny w Goleniowie	2016	2016	59 040	1 kpl.
368	Remont korytarzy i klatek schodowych w budynku administracyjnym Zakład Karny w Goleniowie	2016	2016	215 000	pow. użytkowa 194,98 m ²
369	Remont dachu budynku gospodarczego w Zakładzie Karnym w Gorzowie Wlkp.	2016	2016	44 895	pow. 585 m ²
370	Wymiana stolarki okiennej w budynku administracyjnym w Zakładzie Karnym w Nowogardzie	2016	2016	130 000	52 szt.

Źródło: Biuro Kwatermistrzowsko - Inwestycyjne CZSW

TABL. 80 Remonty zakończone - cd.

Lp.	Nazwa zadania	Termin realizacji		Wartość kosztorysowa zadania	Efekty zadań w jednostkach naturalnych np. przyrost powierzchni w metrach kw. lub zmodernizowane obiekty w metrach kw. ilość miejsc dla osadzonych itp.
		Rok rozpoczęcia	Rok zakończenia		
1	2	3	4	5	6
371	Wymiana stolarki okiennej w pawilonie E w Zakładzie Karnym w Nowogardzie	2016	2016	70 000	102 szt.
372	Remont komór chłodniczych w magazynie żywnościowym w Zakładzie Karnym w Nowogardzie	2016	2016	109 901	pow. użytkowa 21 m ²
373	Remont ogrodzenia zewnętrznego Zakład Karny w Stargardzie	2016	2016	100 737	185 mb
374	Remont wewnętrznej instalacji c.o. w oddziale V i VI Zakład Karny w Stargardzie	2016	2016	30 000	1 kpl.
375	Wymiana stolarki okiennej w pawilonie V Zakład Karny w Stargardzie	2016	2016	8 704	16 szt.
376	Remont stropodachu na budynku kuchennym w Oddziale Zewnętrznym w Choszczynie	2016	2016	99 999	pow. 315 m ²
377	Remont instalacji c.o. w pawilonie mieszkalnym w Oddziale Zewnętrznym w Choszczynie	2016	2016	14 207	1 kpl.
378	Remont pomieszczenia kuchni głównej w budynku kuchennym w Oddziale Zewnętrznym w Choszczynie	2016	2016	19 534	pow. użytkowa 37,60 m ²
379	Remont posadzki świetlicy w budynku penitencjarnym w Areszcie Śledczym w Choszczynie	2016	2016	3 200	pow. użytkowa 21,20 m ²
380	Wymiana stolarki okiennej w budynku administracyjnym Areszt Śledczy w Międzyrzeczu	2016	2016	172 058	57 szt.
381	Remont poddasza pawilonu A Areszt Śledczy w Międzyrzeczu	2016	2016	37 954	pow. użytkowa 160 m ²
382	Dokumentacja remontu i przebudowy pawilonu A Areszt Śledczy w Międzyrzeczu	2016	2016	30 135	1 kpl.
383	Remont cel mieszkalnych w pawilonie A Areszt Śledczy w Szczecinie	2016	2016	119 799	25 cel
384	Remont pomieszczeń socjalnych i toalet w budynku administracyjnym oraz toalet w pawilonie A Areszt Śledczy w Szczecinie	2016	2016	76 415	9 pomieszczeń
385	Remont instalacji wodnej w pawilonie C Areszt Śledczy w Szczecinie	2016	2016	49 869	490 mb
386	Remont instalacji okablowania strukturalnego pawilonu A i B Areszt Śledczy w Szczecinie	2016	2016	59 394	10 640 mb
387	Remont posadzki w kuchni Areszt Śledczy w Szczecinie	2016	2016	5 672	pow. użytkowa 30 m ²
388	Remont garaży Areszt Śledczy w Szczecinie	2016	2016	74 570	pow. użytkowa 133,96 m ²
OISW Warszawa					
389	OISW Warszawa Wymiana okien w OISW Warszawa	2016	2016	12 132	8 sztuk okien
390	Areszt Śledczy Grójec Remont instalacji systemu kontroli dostępu w OZ Stawiszyn	2016	2016	2 089	kontroler wejścia - 1 szt.; zworka plus elementy montażowe - 1 szt. - obudowa z zasilaczem buforowym - 1 szt.
391	Areszt Śledczy Grójec Remont stolarki okiennej i drzwiowej w Oddziale Zewnętrznym w Stawiszynie	2016	2016	4 500	2 szt. Drzwi; 11 szt. okien fasadowych.
392	Areszt Śledczy Grójec Remont wyeksploatowanej instalacji kontroli obwodowej działającej na zasadzie osłabiania podczerwieni na kontrolę laserową	2016	2016	40 590	1 szt. Instalacji
393	Areszt Śledczy Grójec Remont węzła cwu pracującego na bazie kotła wodnego w kotłowni Aresztu Śledczego w Góju	2016	2016	42 657	węzeł cwu - 1szt.
394	Areszt Śledczy Grójec Remont specjalistycznej posadzki w umywalniach OZ Stawiszyn	2016	2016	3 567	Powierzchnia - 27,5 m2
395	Areszt Śledczy Grójec Remont bramy gospodarczej jednoskrzydłowej pełnej z napędem mechanicznym w Areszcie Śledczym w Góju	2016	2016	22 755	bram wewnętrzna - 1 szt.
396	Areszt Śledczy Grójec Remont uziemień serwerowni Aresztu Śledczego w Góju oraz Oddziału Zewnętrznego w Stawiszynie	2016	2016	2 100	uziemienie serwerowni - 2 szt.
397	Areszt Śledczy Płońsk Częściowy remont instalacji ciepłej wody do cel	2016	2016	46 823	doprowadzenie ciepłej wody do 13 cel , do 3 łazienek
398	Areszt Śledczy Płońsk Remont kanału ciepłowniczego od budynku administracji do pawilonu zakwaterowania	2016	2016	27 407	38,5mb rurociągów
399	Areszt Śledczy Płońsk Remont rurociągu wodociągowego w piwnicy pawilonu mieszkalnego	2016	2016	8 800	23mb rurociągu
400	Areszt Śledczy Płońsk Remont placu spacerowego nr 4 na boisko sportowe	2016	2016	25 000	295m2 boiska
401	Areszt Śledczy Płońsk Remont instalacji telewizji zbiorczej	2016	2016	3 457	remont instalacji do 25 cel, świetlicy i radiowęzła
402	Areszt Śledczy Radom Remont stolarki okiennej w budynkach zakwaterowania osadzonych	2016	2016	114 677	114 sztuk okien
403	Areszt Śledczy Radom Remont okapów kuchennych i wentylatora głównego instalacji wyciągowej budynku kuchni	2016	2016	27 000	4 sztuki okapów, 1 sztuka wentylatorów
404	Areszt Śledczy Radom Remont podłóg, schodów i barier w pokojach gościnnych	2016	2016	12 600	60m2 podłóg, 72 szt stopbi schodów; 18mb barierek

TABL. 80 Remonty zakończone - cd.

Lp.	Nazwa zadania	Termin realizacji		Wartość kosztorysowa zadania	Efekty zadań w jednostkach naturalnych np. przyrost powierzchni w metrach kw. lub zmodernizowane obiekty w metrach kw. ilość miejsc dla osadzonych itp.
		Rok rozpoczęcia	Rok zakończenia		
1	2	3	4	5	6
405	Areszt Śledczy Radom Remont pokrycia dachu z blachy na budynku N	2016	2016	39 019	290m2 pokrycia
406	Areszt Śledczy Warszawa Białoleka Remont instalacji doprowadzającej c.o. do budynku Administracji Aresztu	2016	2016	51 990	30mb
407	Areszt Śledczy Warszawa Białoleka Remont central nawiewnych oraz instalacji ciepła technologicznego w budynku Kuchni Aresztu	2016	2016	270 284	2 szt. central nawiewnych
408	Areszt Śledczy Warszawa Białoleka Remont części instalacji głównej magistrali zasilającej w zimną wodę	2016	2016	123 200	75mb
409	Areszt Śledczy Warszawa Białoleka Remont dachu na stacji uzdatniania wody	2016	2016	4 450	85 m ²
410	Areszt Śledczy Warszawa Białoleka Remont dachu nad rampą kuchni od strony północnej	2016	2016	4 200	63 m ²
411	Areszt Śledczy Warszawa Białoleka Remont dachu kuchni od strony południowej	2016	2016	3 800	65 m ²
412	Areszt Śledczy Warszawa Białoleka Remont instalacji kanalizacji, instalacji wody zimnej oraz wody ciepłej w pawilonie mieszkalnym D	2016	2016	368 608	remont instalacji do 96 cel
413	Areszt Śledczy Warszawa Białoleka Remont słupów oświetleniowych na terenie AS	2016	2016	12 752	11 szt. słupów oświetleniowych
414	Areszt Śledczy Warszawa Białoleka Malowanie kuchni	2016	2016	4 500	720 m2 powłok malarskich
415	Areszt Śledczy Warszawa Białoleka Remont oddziału B4 i D1 w celu przystosowania na oddział terapeutyczny i szkolny z remontem łaźni paw D i C i remontem pionu kanalizacyjnego w pawilonie C	2016	2016	341 966	217m2 cele; część terapeutyczna 173,5m2; 315m2 powierzchni cel; 112m2 posadzek
416	Areszt Śledczy Warszawa Białoleka Remont i ułożenie kostki brukowej przy wejściu do paw. A	2016	2016	3 675	powierzchni 48m2
417	Areszt Śledczy Warszawa Białoleka Remont instalacji glikolowego odzysku ciepła w budynku kuchni aresztu.	2016	2016	42 200	55 mb instalacji glikolowej
418	Areszt Śledczy Warszawa Białoleka Remont nawierzchni utwardzonej terenu ZRB.	2016	2016	37 577	1500m2 powierzchni
419	Areszt Śledczy Warszawa Białoleka Remont sieci elektroenergetycznej oraz kanalizacji teletechnicznej na terenie ZRB (strzelnicy)	2016	2016	523 640	250mb przewodu
420	Areszt Śledczy Warszawa Białoleka. Remont wygrozdzenia na terenie ZRB	2016	2016	27 921	195 mb
421	Areszt Śledczy Warszawa Białoleka. Remont sieci centralnego ogrzewania na odcinku od kotłowni do budynku przyszłej apteki (teren ZRB)	2016	2016	229 270	245mb
422	Areszt Śledczy Warszawa Białoleka. Remont instalacji c.o. i instalacji wodno-kanalizacyjnej oraz prace budowlane w pomieszczeniach budynku administracyjnego na terenie ZRB	2016	2016	122 570	24mb kanalizacji; 160mb c.o.
423	Areszt Śledczy Warszawa Białoleka. Remont instalacji wod-kan w pawilonie B oddział 4	2016	2016	59 000	60mb przewodów; 13 szt splingów
424	Areszt Śledczy Warszawa Białoleka. Remont sieci energii elektrycznej na odcinku między rozdzielnią a studnią wody oligoceńskiej	2016	2016	148 451	200mb
425	Areszt Śledczy Warszawa Białoleka. Remont instalacji energii elektrycznej na oddziale D1	2016	2016	21 405	2500mb
426	Areszt Śledczy Warszawa Białoleka. Wykonanie dokumentacji technicznej remontu pralni	2016	2016	121 200	1komplet dokumentacji
427	Areszt Śledczy Warszawa Białoleka. Remont sieci elektroenergetycznej oraz kanalizacji teletechnicznej na terenie ZRB -ciąg dalszy	2016	2016	202 705	100mb
428	Areszt Śledczy Warszawa Białoleka. Remont instalacji co wraz z montażem grzejników i zaworów termostatycznych w budynku administracyjnym na terenie ZRB	2016	2016	51 580	480mb
429	Areszt Śledczy Warszawa Białoleka. Remont oświetlenia awaryjnego w oddziałach mieszkalnych D1, D3, D4 oraz B4	2016	2016	13 481	600mb przewodów
430	Areszt Śledczy Warszawa Białoleka. Remont pomieszczeń na oddziale A0	2106	2017	65 000	80,6m2
431	Areszt Śledczy Warszawa Białoleka. Prace montażowo-budowlane przy bramie na terenie ZRB	2016	2016	4 736	8mb obróbek blacharskich; 11mb barierok
432	Areszt Śledczy Warszawa Białoleka. Remont przyłącza wodociągowego do pawilonu A	2016	2016	22 510	20mb
433	Areszt Śledczy Warszawa Grochów. Remont instalacji pary technologicznej w budynku pralni	2016	2016	23 000	116mb instalacji, podłączenie 6 pralnic, 4 suszarek, 1 magła
434	Areszt Śledczy Warszawa Grochów. Remont obróbek blacharskich dachu budynku garaży	2016	2016	4 729	27,9m2 obróbek

Źródło: Biuro Kwatermistrzowsko - Inwestycyjne CZSW

TABL. 80 Remonty zakończone - cd.

Lp.	Nazwa zadania	Termin realizacji		Wartość kosztorysowa zadania	Efekty zadań w jednostkach naturalnych np. przyrost powierzchni w metrach kw. lub zmodernizowane obiekty w metrach kw. ilość miejsc dla osadzonych itp.
		Rok rozpoczęcia	Rok zakończenia		
1	2	3	4	5	6
435	Areszt Śledczy Warszawa Grochów. Remont odcinka sieci wody zimnej	2016	2016	299 700	53mb sieci
436	Areszt Śledczy Warszawa Grochów. Dokonczenie remontu wentylacji kuchni	2016	2016	120 000	remont 1 sztuki centrali, 2 okapy
437	Areszt Śledczy Warszawa Grochów. Remont poszycia dachowego pawilonu A	2016	2016	70 000	650m2 pokrycia dachu
438	Areszt Śledczy Warszawa Grochów. Remont poszycia dachowego pralni	2016	2016	69 119	546m2 poszycia, 76mb obróbek blacharskich
439	Areszt Śledczy Warszawa Mokotów. Remont okien w budynku hotelu	2016	2016	99 000	72 sztuk okien
440	Areszt Śledczy Warszawa Mokotów. Remont kominów wentylacyjnych na budynku hotelu	2016	2016	15 000	kominów - 9 sztuk; obróbki blacharskie - 90mb; Położenie papy termozgrzewalnej na 9 kominach - 25m2; Przyklejenie styropianu i naciągnięcie klejem na kominów - 75m2; Montaż kratki wentylacyjnych na kominach w ilości - 144 sztuki
441	Areszt Śledczy Warszawa Mokotów. Remont wejścia w budynku CZSW z remontem systemu kontroli dostępu	2016	2016	201 729	konstrukcja aluminiowa powierzchnia 36,8m2
442	Areszt Śledczy Warszawa Służewiec. Remont posadzek w pomieszczeniach administracyjnych	2016	2016	20 000	remont 65m2 powierzchni posadzek, konserwacja 132m2 posadzek
443	Areszt Śledczy Warszawa Służewiec. Remont systemów sygnalizacji wypływu gazu w AŚ Służewiec i OZ Grodzisk Mazowiecki	2016	2016	30 000	2 sztuki central systemu i 10 czujników
444	Areszt Śledczy Warszawa Służewiec. Remont dachu psiarni i wybiegu dla psów	2016	2016	40 000	230m2 powierzchni dachu
445	Areszt Śledczy Warszawa Służewiec. Remont systemu monitoringu w pawilonie D, F, kuchni, budynku warsztatowym	2016	2016	89 435	82 sztuk kamer
446	Areszt Śledczy Warszawa Służewiec. Remont siatek okiennych i przesłon poliwęglanowych w oknach budynków zbiorowego zakwaterowania A i B	2016	2016	159 076	32 siatek okiennych, 160 sztuk siatek zespolonych z ramą z poliwęglanem
447	Areszt Śledczy Warszawa Służewiec. Remont zabezpieczeń techniczno-ochronnych w rejonie bramy wjazdowej na teren jednostki	2016	2016	12 873	22,2mb ogrodzenia, 138mb koncertyny
448	Areszt Śledczy Warszawa Służewiec. Remont nawierzchni drogi w rejonie bramy wjazdowej	2016	2016	3 569	54m2 nawierzchni
449	Areszt Śledczy Warszawa Służewiec. Remont systemu monitoringu - remont kamer zewnętrznych na pawilonach	2016	2016	59 331	53 kamery nowe, 10 kamer zadaptowanych
450	Areszt Śledczy Warszawa Służewiec. Rozebranie zbudowy po starej bramie wjazdowej	2016	2016	2 249	zwiększenie światła bramy z 380cm na 430cm o 50cm
451	Areszt Śledczy Warszawa Służewiec. Remont części budynku administracji	2016	2016	267 679	600m2 powierzchni
452	Areszt Śledczy Warszawa Służewiec. Remont szafy kondensatorów w rozdzielni głównej jednostki	2016	2016	8 428	1 sztuka szafy kondensatorów
453	Zakład Karny Warszawa Białoleka. Remont pokrycia dachowego wraz z obróbkami blacharskimi na pawilonie mieszkalnym B	2016	2016	60 000	628m2 powierzchni dachu
454	Zakład Karny Warszawa Białoleka. Remont pokrycia dachowego wraz z obróbkami blacharskimi na pawilonie mieszkalnym D	2016	2016	79 860	631m2 powierzchni dachu
455	Zakład Karny Warszawa Białoleka. Remont wewnętrznej linii ogrodzenia jednostki wraz z odkosami	2016	2016	89 000	140mb ogrodzenia
456	Zakład Karny Warszawa Białoleka. Remont rozdzielni niskiego napięcia	2016	2016	4 433	wymiana 4 sztuk podstaw rozłączników
457	Zakład Karny Warszawa Białoleka. Remont instalacji c.o. cwu. na odcinku od kotłowni aresztu śledczego do budynku znajdującego się na terenie stacji paliw zakładu karnego	2016	2016	121 601	120mb przewodów
458	Zakład Karny Warszawa Białoleka. Remont instalacji elektrycznej w zakresie rozdzielni głównej do poszczególnych punktów budynku znajdującego się na terenie stacji paliw zakładu karnego	2016	2016	75 456	1100mb przewodów kablowych; 15szt opraw oświetleniowych; 1 szt. rozdzielnica; 15szt gniazd instalacyjnych
459	Zakład Karny Warszawa Białoleka. Remont pomieszczenia i budynku znajdującego się na terenie stacji paliw zakładu karnego	2016	2016	144 820	6 sztuk okien; 2 sztuki drzwi; 49,8m2 posadzek; 133,24m2 ścian; 43,75m2 sufitów
460	Zakład Karny Warszawa Białoleka. Remont nawierzchni w technologii kostki brukowej na terenie stacji paliw zakładu karnego	2016	2016	247 303	1300m2 nawierzchni
461	Zakład Karny Warszawa Białoleka. Remont pomieszczeń socjalnych i przymierzalni w budynku	2016	2016	70 513	okna 29,05m2; drzwi 20,80m2; 210m2 ścian; powierzchnia podłogi 250m2;
462	Zakład Karny Warszawa Białoleka. Remont obiektu treningowego na terenie strzelnicy	2016	2016	6 150	powierzchnia 55m2

Źródło: Biuro Kwatermistrzowsko - Inwestycyjne CZSW

TABL. 80 Remonty zakończone - cd.

Lp.	Nazwa zadania	Termin realizacji		Wartość kosztorysowa zadania	Efekty zadań w jednostkach naturalnych np. przyrost powierzchni w metrach kw. lub zmodernizowane obiekty w metrach kw. ilość miejsc dla osadzonych itp.
		Rok rozpoczęcia	Rok zakończenia		
1	2	3	4	5	6
463	Zakład Karny Warszawa Białołęka. Remont pomieszczeń siłowni (bez sprzętu) i szatni dla funkcjonariuszy jednostek penitencjarnych	2016	2016	106 346	85m2 powierzchni podłóg; 150 m2 ścian;
464	Zakład Karny Warszawa Białołęka. Remont pomieszczeń do pełnienia służby przez funkcjonariuszy Grupy Interwencyjnej Służby Więziennej	2016	2016	30 418	49m2 podłóg; 103m2 ścian
465	Zakład Karny Warszawa Białołęka. Remont pięciu toalet dla funkcjonariuszy pełniących służbę w oddziałach penitencjarnych w Zakładzie Karnym w Warszawie- Białołęce	2016	2016	57 054	60m2 ścian; 20m2 powierzchni z glazurą;
466	Zakład Karny Siedlce. Remont wentylacji mechanicznej łaźni w pawilonie B	2016	2016	29 060	34 mb przewodów wentylacji
467	Zakład Karny Siedlce. Remont elewacji magazynu depozytowego	2016	2016	68 850	502 m2 elewacji , obróbki blacharskie - 100 mb
468	Zakład Karny Siedlce. Prace remontowe wentylatorni	2016	2016	100 000	powierzchnia 20,88 m2 , centrala wentylacyjna 1 szt
469	Zakład Karny Siedlce. Remont elewacji przejazdu bramy gospodarczej wraz z obróbkami blacharskimi	2016	2016	18 450	elewacja - 170 m2
470	Zakład Karny Siedlce. Wykonanie konstrukcji schodów stalowych wraz z ocynkowaniem przy wejściu do sali widzeń	2016	2016	8 364	konstrukcja schodów stalowych - 1 szt
471	Zakład Karny Siedlce. Remont elwacji budynku k.o.	2016	2016	36 900	elewacja 270 m2, obróbki blacharskie - 50 mb
472	Zakład Karny Siedlce. Remont okuć okiennych w oknach drewnianych i pcv	2016	2016	8 856	okucia okienne - 18 szt, elementy okuciowe z uszczelkami - 1 szt
473	Zakład Karny Siedlce. Remont posadzki w pomieszczeniu po byłej sali widzeń	2016	2016	2 400	wylewka posadzki - 81 m2
474	Zakład Karny Siedlce. Remont elewacji ściany remizy ppoż i kominów budynku k-o wraz z obróbką balcharską	2016	2016	8 241	elewacja - 90 m2
475	Zakład Karny Siedlce. Remont elewacji zachodniej budynku magazynu depozytowego	2016	2016	22 739	elewacja 140 m2
476	Zakład Karny Siedlce. Remont zewnętrznej sieci cieplnej preizolowanej na terenie Zakład Karny Siedlce	2016	2016	15 006	sieć cieplna preizolowana 36 mb
477	Zakład Karny Siedlce. Wymiana wewnętrznych opraw oświetleniowych wraz ze źródłem oświetlenia pomieszczeń budynków penitencjarnych Zakładu	2016	2016	379 910	1146 szt opraw świetłkowych, żarówki LED - 2001 szt
478	Zakład Karny Siedlce. Remont nawierzchni z kostki brukowej ciągów pieszo-jezdnych na terenie ZK Siedlce	2016	2016	49 077	nawierzchnia 420 m2
479	Zakład Karny Siedlce. Remont instalacji systemu kontroli przejść	2016	2016	59 938	15 sztuk przejść ,30 sztuk czytników
480	Zakład Karny Żytkowoce. Remont muru zewnętrznego od podwórza gospodarczego	2016	2016	103 230	55 mb ogrodzenia o wysokości 4m
OISW Wrocław					
481	Remont instalacji wod-kan w pawilonie A budynku penitencjarnego w Zakładzie Karnym w Kłodzku	2016	2016	572 098	Instalacja z.w.u. - 325 mb, instalacja c.w.u. - 645 mb, instalacja kanalizacji - 463 mb, instalacja c.o. - 1113 mb, instalacja p.poż. - 140 mb
482	Remont instalacji wodno-kanalizacyjnej w budynku penitencjarnym C w Zakładzie Karnym w Wołowie	2016	2016	1 005 535	Instalacja z.w.u - 767 mb, instalacja c.w.u - 1395 mb, instalacje, instalacja kanalizacji - 573 mb, instalacja c.o - 1932 mb, instalacja p.poż. - 213 mb
483	Remont instalacji elektrycznej, awaryjnej, niskoprądowej i ewakuacyjnej w pawilonach C i D w Zakładzie Karnym Nr 2 we Wrocławiu	2016	2016	197 391	Instalacja elektryczna o długości 3168 mb, instalacja oświetlenia awaryjnego o długości 360 mb, rozdzielnie elektryczne - 2 kpl.
484	Remont oświetlenia w celach mieszkalnych pawilonu penitencjarnego C i D w Zakładzie Karnym nr 2 we Wrocławiu	2016	2016	65 151	Montaż 186 wandaloodpornych lamp typu LED
485	Remont nawierzchni placów w Zakładzie Karnym w Oleśnicy	2016	2016	439 269	Wykonanie nawierzchni o łącznej powierzchni 1195 m2
486	Remont wewnętrznej sieci c.o. w pawilonie mieszkalnym B w Zakładzie Karnym w Zarębie	2016	2016	54 000	Instalacja c.o. o długości 390 mb
487	Remont dachu papowego budynku penitencjarnego w Oddziale Zewnętrznym AŚ w Piławie Dolnej	2016	2016	44 039	Dach o powierzchni 422,50 m2
488	Remont okna szczytowego w pawilonie penitencjarnym A w Areszcie Śledczym w Jeleniej Górze	2016	2016	39 990	Stolarka okienna o o wymiarze zewnętrznym 10,15 mb x 3,10 mb
489	Remont stolarki okiennej w budynku penitencjarnym w Areszcie Śledczym w Świdnicy	2016	2016	79 001	Stolarka okienna - 124 szt.
490	Remont wieżyczki na dachu rotundy budynku penitencjarnego Aresztu Śledczego we Wrocławiu	2016	2016	79 158	Remont wieży - 1 szt., naprawa pęknięć muru 24 mb, wykonanie iniekcji na wysokości 20 m, wzmocnienie wieży
491	Remont stolarki drzwiowej wraz z przesunięciem otworów drzwiowych do cel mieszkalnych nr 2, 3 i 4 kondygnacji oddziału penitencjarnego nr 2 (skrzydło B) w Areszcie Śledczym we Wrocławiu	2016	2016	639 807	Wymiana drzwi wraz z przesunięciem otworów drzwiowych - 96 szt.
492	Remont dachu i elewacji budynku szpitala wraz z łącznikiem w Areszcie Śledczym we Wrocławiu	2016	2016	468 557	Dach szpitala o pow. 432,63 m2, dach łącznika o pow. 26,55 m2, elewacja łącznika o pow. 120 mb, wymiana 2 szt. bram przejazdowych

TABL. 80 Remonty zakończone - cd.

Lp.	Nazwa zadania	Termin realizacji		Wartość kosztorysowa zadania	Efekty zadań w jednostkach naturalnych np. przyrost powierzchni w metrach kw. lub zmodernizowane obiekty w metrach kw. ilość miejsc dla osadzonych itp.
		Rok rozpoczęcia	Rok zakończenia		
1	2	3	4	5	6
493	Remont stolarki okiennej w pawilonie penitencjarnym w Zakładzie Karnym w Kłodzku – etap II	2016	2016	79 977	Stolarka okienna – 139 szt.
494	Remont świetlika i dachu budynku bramowo-ochronnego w Zakładzie Karnym w Wołowie	2016	2016	172 272	Wymiana przeszklenia dachu świetlika o pow. 98,70 m2, montaż klap oddymiających - szt. 2, remont pokrycia dachu wraz z wymianą stropu o pow. - 121,00 m2
495	Remont sieci wodnej zasilającej hydranty zewnętrzne w Zakładzie Karnym Nr 1 we Wrocławiu	2016	2016	240 999	Sieć wodna zasilająca hydranty o dł. 333,60 mb
496	Remont dachów dawnej kuchni oraz garaży służby konserwacyjnej w Zakładzie Karnym Nr 1 we Wrocławiu – etap III	2016	2016	213 017	Dach o pow. 627,67 m2
497	Remont elewacji pawilonu mieszkalnego B w Zakładzie Karnym w Zarębie	2016	2016	69 876	Elewacja o pow. 490 m2
498	Remont infrastruktury instalacji teletechnicznej w Zakładzie Karnym nr 2 we Wrocławiu	2016	2016	42 220	Studnie kablowe - 10 szt, kanalizacja kablowa – 85 mb
499	Remont trzech dyżurek oddziałowych w budynku penitencjarnym AŚ Dzierżoniów	2016	2016	77 535	Dyżurki oddziałowych - 3 szt.
500	Remont barier zabezpieczeń techniczno – ochronnych w Zakładzie Karnym w Zarębie – etap IV	2016	2016	54 990	16 czujek w 3 strefach systemu alarmowego
501	Remont świetlika w pawilonie A w Areszcie Śledczym w Jeleniej Górze	2016	2016	81 635	Świetlik - 1 szt., okna 5 szt.
502	Remont nawierzchni terenu graży wraz z drogą dojazdową w Zakładzie Karnym w Oleśnicy	2016	2016	103 000	Wykonanie nawierzchni o łącznej pow. 398 m2
503	Remont dyżurek oddziałowych w skrzydle C pawilonu penitencjarnego w Zakładzie Karnym w Wołowie	2016	2016	135 000	4 szt dyżurek oddziałowych o powierzchni 8,05 m2
504	Remont stolarki okiennej w Zakładzie Karnym Nr 1 we Wrocławiu – etap I	2016	2016	134 994	251 szt. okien
505	Remont przyłącza wodociągowego DN80 do Aresztu Śledczego w Lubaniu	2016	2016	32 380	Sieć wodna o długości 46,5 mb
506	Remont zewnętrznej sieci wodociągowej przeciwpożarowej w Zakładzie Karnym w Oleśnicy	2016	2016	29 000	Sieć o łącznej długości 55 mb
507	Remont podłogi w pomieszczeniu zmywalni w Areszcie Śledczym w Jeleniej Górze	2016	2016	7 052	Posadzka żywiczna o powierzchni 22,6 m²
508	Remont dachu budynku bramy gospodarczej w Areszcie Śledczym w Lubaniu	2016	2016	40 094	Dach o powierzchni 141,16 m2
509	Remont stolarki okiennej w pawilonie penitencjarnym A w Areszcie Śledczym w Jeleniej Górze – etap III	2016	2016	43 600	Stolarka okienna - 58 szt.
510	Remont nawierzchni spacernika i ciągu komunikacyjnego w Oddziale Zewnętrznym AŚ w Piławie Dolnej	2016	2016	26 487	Powierzchnia 474 m2
511	Remont drzwi wejściowych do budynku bramowo-ochronnego w Areszcie Śledczym w Jeleniej Górze	2016	2016	7 380	Drzwi wejściowe zewnętrzne do jednostki penitencjarniej – 1 szt.
512	Remont barier zabezpieczeń techniczno-ochronnych etap III w Zakładzie Karnym w Zarębie	2016	2016	44 980	12 czujek w dwóch strefach systemu alarmowego
513	Remont instalacji wodnej zasilającej cele w pawilonie mieszkalnym A w Zakładzie Karnym w Zarębie	2016	2016	30 000	Instalacja c.w.u. i z.w.u. - 240 mb
514	Remont stolarki okiennej w budynku bramowo-ochronnym w Areszcie Śledczym w Jeleniej Górze etap II	2016	2016	22 100	23 szt. okien
515	Remont dachu budynku bramy gospodarczej w Areszcie Śledczym w Lubaniu – cz. II	2016	2016	27 449	Dach o pow. 68 m2
COSSW Kalisz					
516	Remont dróg na terenie COSSW w Kaliszu	2016	2016	506 988	wyremontowane nawierzchnie: dróg i placów - 3.825,40 m2, chodników - 154,60 m2
517	Remont i konserwacja dachów na budynkach: socjalnym strzelnicy, garaży i wartowni na terenie COSSW	2016	2016	73 400	wyremontowane powierzchnie dachów: garaże (papa termozgrzewalna) - 95 m2, budynek socjalny strzelnicy (papa termozgrzewalna) - 60 m2, wartownia (gont papowy) - 5 m2; wymiana orynnowania
518	Naprawa odcinka kanalizacji sanitarnej pomiędzy budynkami nr 29 i nr 26 na terenie COSSW	2016	2016	8 667	długość wymienianego odcinka: 3,0 m (rura kamionkowa)
519	Remont posadzek w pomieszczeniach mieszkalnych w budynku nr 23	2016	2016	32 000	remontaowana powierzchnia: 310 m2 (18 pokoi mieszkalnych)

Źródło: Biuro Kwatermistrzowsko - Inwestycyjne CZSW

TABL. 80 Remonty zakończone - cd.

Lp.	Nazwa zadania	Termin realizacji		Wartość kosztorysowa zadania	Efekty zadań w jednostkach naturalnych np. przyrost powierzchni w metrach kw. lub zmodernizowane obiekty w metrach kw. ilość miejsc dla osadzonych itp.
		Rok rozpoczęcia	Rok zakończenia		
1	2	3	4	5	6
520	Remont systemu sygnalizacji pożaru, systemów oddymiania oraz instalacji elektrycznej w budynku nr 23	2016	2016	369 517	uzupełnienie systemu oddymiania o dodatkowe czujki dymu na co drugiej kondygnacji, uzupełnienie systemu oddymiania o dodatkowe przyciski oddymiania na poziomie piętra II, zintegrowanie systemu oddymiania z systemem sygnalizacji pożaru, uzupełnienie systemu sygnalizacji pożaru w dodatkowe sygnalizatory optyczno-akustyczne zapewniające wystarczające natężenie dźwięku alarmu na całej powierzchni chronionej, podział nadziemnej części budynku na 15 wydzielonych stref zamykanych drzwiami w klasie odporności ogniowej EI 30, wymiana lamp oświetlenia awaryjnego ewakuacji o natężeniu oświetlenia min. 5 lux na drogach ewakuacyjnych, również tych doświetlonych w sposób naturalny, zamknięcie klatek schodowych K2 i K3 drzwiami o klasie odporności ogniowej EI 30
OS SW Kule					
521	Kompleksowy remont budynku hotelowego (budynek nr 42) w OZ w Sulejowie	2016	2016	380 000	Wymiana pokrycia dachu z dociepleniem 280m2 oraz wszystkimi obróbkami. Wyremontowano 11 pokoi mieszkalnych wraz z sanitariatami przeznaczonych dla 43 słuchaczy (w tym: wymieniono instalacje wod-kan, instalacje elektryczne, instalacje ppoż., płytki na ścianach i posadzkach w ssanariatatach, wykonano podłogi z paneli, gipsówki i malowania ścian i sufitów, wymieniono umywalki i muszle klozetowe, kabiny prysznicowe oraz armaturę łazienkową).
522	Remont przepompowni na oczyszczalni ścieków w OSSW w Kulach	2016	2016	48 954	Zdemontowano istniejącą pompę, zamontowano dwie pompy firmy Grundfos pracujące przemiennie wraz z automatyką. Wymieniono kanalizację ciśnieniową pomiędzy pompami a rowem z osadem czynnym.
523	Remont toalet ogólnodostępnych w obiekcie sportowym w OSSW w Kulach	2016	2016	21 673	Przeprowadzono kompleksowy remont dwóch toalet, w tym: wymieniono: instalację wod-kan oraz co, elektryczną, płytki podłogowe 7,6m2 i ściennie 46,4m2, drzwi wejściowe 2szt. oraz kabinowe 1szt., armaturę łazienkową 2szt. i ceramiczną 6szt. Wykonano sufity podwieszane w technologii K-G 7,6m2. Malowanie farbą 7,6m2. Montaż luster 2 szt.
524	Remont toalet ogólnodostępnych w budynku hotelowym Liswarta w OSSW w Kulach	2016	2016	28 182	Przeprowadzono kompleksowy remont trzech pomieszczeń sanitarnych, w tym: wymieniono: instalację wod-kan oraz co, elektryczną, płytki podłogowe 17,5m2 i ściennie 92m2, drzwi wejściowe 3szt. oraz kabinowe 2szt., armaturę łazienkową 4szt. i ceramiczną 6szt. Wykonano sufity podwieszane w technologii K-G 17,5m2. Malowanie farbą 17,5m2.
525	Remont toalet ogólnodostępnych oraz holu w budynku stołówki (budynek nr 40) w Oddziale Zamiejscowym w Sulejowie	2016	2016	34 900	Wykonanie ścianek działowych z K-G - 59,5 m2, obudowa ścian przy użyciu K-G - 54 m2, wykonanie sufitów podwieszanych z K-G (wraz z izolacją) - 28 m2, gruntowanie i malowanie ścian oraz sufitów - 128 m2, wykonanie posadzki (wraz z izolacją) - 28 m2, wyłożenie ścian płytkami - 44 m2, wyłożenie posadzki płytkami - 27 m2, wymiana stolarki drzwiowej - 5 szt, wyłożenie tynku zewnętrznego na wejściu do budynku - 29 m2, wymiana instalacji elektrycznej, wodno-kanalizacyjnej oraz C-O, wymiana armatury (umywalki, ustępy, baterie) - po 2 kpl, wymiana instalacji wentylacyjnej - 2 kpl, wymiana opraw oświetleniowych - 10 szt.
526	Remont pomieszczenia recepcji oraz pomieszczeń administracyjnych w budynku administracyjno - biurowym (budynek nr 38) w OZ w Sulejowie	2016	2016	39 975	Wymiana instalacji elektrycznej - 80 mb oraz osprzętu elektrycznego - 13 szt; wymiana opraw oświetleniowych - 15 szt; ; wymiana części stolarki drzwiowej w budynku; wymiana płytek na posadzkach - 35 m2; wyłożenie tynku ozdobnego na części ścian w pomieszczeniu recepcji - 20 m2; wyłożenie na części ścian suchego tynku z płyt K-G - 10 m2; montaż blatu recepcyjnego - 1 szt; wyłożenie stropu płytami K-G wraz z ociepleniem - 37 m2; wyłożenie kostki brukowej na wyjściu ewakuacyjnym z budynku, montaż rolet wewnętrznych w oknach - 5 szt; wykonanie gładzi gipsowych na części ścian - 57 m2; malowanie powierzchni wewnętrznych - 92 m2.
527	Remont dachów domków mieszkalnych nr 3;4;15;27;28;30;31 (które uległy uszkodzeniu podczas nawałnicy 11 lipca 2016r.) w OZ w Sulejowie	2016	2016	200 000	Wymiana dachów wraz z ich dociepleniem - 376 m2; wymiana orynnowania - 210 mb; wymiana obróbek blacharskich 50 m2; gipsowanie i pomalowanie powierzchni wewnętrznych - 320 m2;

TABL. 80 Remonty zakończone - cd.

Lp.	Nazwa zadania	Termin realizacji		Wartość kosztorysowa zadania	Efekty zadań w jednostkach naturalnych np. przyrost powierzchni w metrach kw. lub zmodernizowane obiekty w metrach kw. ilość miejsc dla osadzonych itp.
		Rok rozpoczęcia	Rok zakończenia		
1	2	3	4	5	6
528	Remont tarasu przed budynkiem administracyjno-biurowym nr 38 w OZ w Sulejowie	2016	2016	7 085	Wyłożenie kostki brukowej wraz z obrzeżami na tarasie i schodach wejściowych do budynku -37 m2.
OS SW Popowo					
529	Wymiana hydrantów instalacji p.poż.	2016	2016	6 150	wymiana 2 sztuk hydrantów podziemnych instalacji p.poż
530	Remont elewacji budynku Pod Zegarem z wymianą stolarki okiennej i drzwiowej oraz wymianą obróbek blacharskich	2016	2016	199 888	remont ok. 520m2 elewacji z wykonaniem sztukaterii elewacyjnej, okładzin ścian i pilastrów oraz wymiana ok. 71m2 stolarki
531	Wymiana drzwi wewnętrznych na parterze i I piętrze budynku hotelowego głównego	2016	2016	110 024	wymiana 48 sztuk drzwi wewnętrznych - ok.83m2
532	Wymiana instalacji co i cwu oraz kanalizacyjnej w 5 pokojach budynku głównego	2016	2016	27 097	wymiana starych instalacji wraz z pionami na nowe
533	Remont schodów przy budynku Pod Zegarem	2016	2016	6 089	remont 9,5m2 powierzchni schodów poprzez obłożenie ich granitem
534	Renowacja podłóg w sali konferencyjnej w zabytkowym budynku pałacu	2016	2016	6 484	wyremontowanie ok.118m2 parkietu
535	Remont nawierzchni drogowej- alejki w parku	2016	2016	131 647	remont polegający na ułożeniu kostki brukowej Galabeton Akropol Wenge o gr 8cm w ilości ok..750m2
536	Remont nawierzchni drogowej- placu manewrowego wokół budynku garażowego	2016	2016	205 656	remont polegający na ułożeniu kostki brukowej Behaton o gr 8cm w ilości ok..1500m2
537	Remont nawierzchni drogowej- drogi na odcinku od budynku garażowego do budynku kotłowni	2016	2016	62 996	remont polegający na ułożeniu kostki brukowej typu Behaton o gr. 8cm w ilości ok..388m2
538	Remont wentylacji w budynku Dworku	2016	2016	13 530	zapewnienie odpowiedniej wentylacji w pokojach hotelowych budynku
539	Wymiana rozdzielni elektrycznych wraz z liniami zasilającymi w budynku głównym	2016	2016	16 236	wymiana starych zużytych 3 szt rozdzielni wraz z ułożeniem nowych obwodów elektrycznych
540	Wymiana napowietrznej linii elektrycznej NN zasilającej teren przystani	2016	2016	21 857	wymiana 340mb linii elektrycznej napowietrznej
ODK SW Sucha					
541	ODK SW Sucha. Wymiana drzwi i okien p-poż	2016	2016	1 340	Remont pomieszczeń kotłowni i zwiększenie bezpieczeństwa p-poż
542	ODK SW Sucha. Remont posadzki z warstwy żywicznej	2016	2016	25 547	Wykonanie 122 m2 posadzki żywicznej
543	ODK SW Sucha. Wymiana instalacji hydraulicznej w budynku szkoleniowym	2016	2016	434	Wymiana instalacji cwu
544	ODK SW Sucha. Wymiana instalacji odgromowej w części naziemnej budynku Rybak	2016	2016	4 736	Poprawa bezpieczeństwa z uwagi na wyładowania atmosferyczne
545	ODK SW Sucha. Remont balustrady w budynku Łabędź	2016	2016	3 383	Poprawa wizerunku budynku i bezpieczeństwa
546	ODK SW Sucha. Wymiana zadaszenia na wiacie samochodów osobowych	2016	2016	7 161	Ułożenie 215 m2 blachdachówki i wymiana części konstrukcji wiaty.
547	ODK SW Sucha. Remont dachu budynku Łabędź	2016	2016	37 000	Wykonano obróbki blacharskie, wymieniono rynny - 58 mb, rury spustowe - 99 mb, pokryto powierzchnię dachu papą zgrzewalną 570 m2 .
548	ODK SW Sucha. Wymiana instalacji odgromowej w części naziemnej budynku Łabędź	2016	2016	13 924	Poprawa bezpieczeństwa z uwagi na wyładowania atmosferyczne
549	ODK SW Sucha. Wymiana instalacji odgromowej w części naziemnej budynku Szkoleniowego	2016	2016	3 998	Poprawa bezpieczeństwa z uwagi na wyładowania atmosferyczne
550	ODK SW Sucha. Remont balustrad	2016	2016	1 501	Piaskowanie i pomalowanie ok.40 mb balustrad. Poprawa wizerunku budynku
551	ODK SW Sucha. Remont i wymiana wykładziny w stołówce	2016	2016	5 166	Wymiana 24 m2 wykładziny. Naprawa posadzki.
552	ODK SW Sucha. Remont balustrad	2016	2016	5 808	Piaskowanie i pomalowanie ok..101 mb balustrad. Poprawa wizerunku budynku
553	ODK SW w Suchoj OZ Zwartowo. Remont rozdzielni i oświetlenia awaryjnego	2016	2016	5 781	Poprawa bezpieczeństwa energetycznego
554	ODK SW w Suchoj OZ Zwartowo. Remont podłóg - cyklinowanie, lakierowanie parkietu.	2016	2016	4 500	Cyklinowanie i malowanie ko.74 m2 parkietu. Poprawa wizerunku i przedłużenie trwałości parkietu.
555	ODK SW Sucha. Remont balkonów budynku Łabędź	2016	2016	4 484	Układanie ok.100 m2 terakoty.
556	ODK SW Sucha. Remont podłogi w serwerowni.	2016	2016	9 225	Poprawa bezpieczeństwa teleinformatycznego i warunków pracy w serwerowni.
557	ODK SW Sucha. Wymiana drzwi wejściowych budynków.	2016	2016	1 587	Poprawa wizerunku budynku i bezpieczeństwa p-poż.
558	ODK SW Sucha. Wymiana instalacji odgromowej w części naziemnej budynku Agregatu i Cypel	2016	2016	4 693	Poprawa bezpieczeństwa z uwagi na wyładowania atmosferyczne.
559	ODK SW Sucha. Remont balustrad	2016	2016	3 764	Piaskowanie i pomalowanie ok.56 mb balustrad. Poprawa wizerunku budynku.
560	ODK SW Sucha. Remont linii kablowych zasilających budynki.	2016	2016	689	Poprawa bezpieczeństwa energetycznego.
561	ODK SW Sucha. Wymiana czerpni powietrza w agregacie.	2016	2016	984	Poprawa bezpieczeństwa energetycznego.
562	ODK SW w Suchoj OZ Zwartowo. Remont elewacji budynku pałacu.	2016	2016	18 000	Poprawa wizerunku budynku.

TABL. 81 Inwestycje zakończone

Lp.	Nazwa zadania	Termin realizacji		Wartość kosztorysowa zadania w tys. zł	Efekty zadań w jednostkach (powierzchnia w m ² , oddane miejsca)
		Rok rozpoczęcia	Rok zakończenia		
1	2	3	4	5	6
OISW Białystok					
1	Rozbudowa budynku bramowego w Areszcie Śledczym w Hajnówce.	2016	2016	715 389	Powierzchnia użytkowa - 236,70 m ² ;
2	Budowa przyłącza energetycznego do Zakładu Karnego w Czerwonym Borze.	2016	2016	50 000	Przyłącze energetyczne o dł. 80 mb;
OISW Bydgoszcz					
3	Zmiana technologii kuchni zakładowej z zasilanej para technologiczną na gaz ziemny w Zakładzie Karnym w Inowrocławiu	2016	2016	140 000	Przyłącze gazu ziemnego – 20 mb; wyposażenie: kotły warzelne gazowe – 4 szt., patelnie gazowe – 2 szt., taboret gazowy – 2 szt., układ wentylacji - 1 kpl.;
4	Przebudowa części budynku administracyjnego w Areszcie Śledczym w Toruniu	2016	2016	120 000	Powierzchnia - 46,26 m ²
5	Budowa bramy wjazdowej na teren oddziału penitencjarnego nr 2 w Zakładzie Karnym w Inowrocławiu	2016	2016	85 000	System CCTV - 1 kpl.; brama - 1 kpl.;
6	Adaptacja budynku po PPO na pawilon penitencjarny w Zakładzie Karnym Nr 1 w Grudziądzu	2008	2016	38 186 334	Pojemność pawilonu - 432 miejsc zakwaterowania dla osadzonych; pow. użytkowa 6.000 m ² ; ilość posiłków w kuchni - 2.000; ilość jednostek prania obsługiwanych w pralni - 2.500;
7	Przebudowa ZOZ Zakładu Karnego w Potulicach	2014	2016	10 109 300	Powierzchnia użytkowa - 2.158 m ² ;
8	Rozbudowa ZOZ Zakładu Karnego w Potulicach	2015	2016	1 287 000	Powierzchnia użytkowa - 459 m ² ;
OISW Gdańsk					
OISW Katowice					
9	Wykonanie instalacji wentylacji mechanicznej kuchni oraz pomieszczeń pomocniczych kuchni Aresztu Śledczego w Katowicach	2016	2016	295 000	Wentylacja mechaniczna - 1 kpl.;
10	Przebudowa węzła ciepłego wraz ze zmianą sposobu zasilania oraz zmianą technologii kuchni w Areszcie Śledczym w Katowicach	2016	2016	750 000	Wymienniki ciepła - 2 szt.; Zasobnik c.w.u. - 3 szt.; Wyposażenie: kotły warzelne 150 l - 3 szt.; kotły warzelne 300 l - 2 szt.; patelnie - 2 szt.; trzon kuchenny - 1 szt.; piec konwekcyjno-parowy - 1 szt.;
11	Przebudowa i zmiana sposobu użytkowania cel mieszkalnych na łaźnie oddziałowe w Zakładzie Karnym w Herbach	2016	2016	547 632	Łącznie przebudowano pomieszczenia o powierzchni: oddział I - 37,29 m ² ; oddział II - 33,73 m ² ; oddział III - 33,73 m ² ; oddział IV - 33,73 m ² ;
12	Termomodernizacja budynku pawilonu mieszkalnego B Zakładu Karnego w Jastrzębiu – Zdroju w zakresie wynikającym z audytu energetycznego	2016	2016	504 427	Wymiana 67,94 m ² stolarki okiennej oraz 6,16 m ² stolarki drzwiowej; Montaż 38 szt. grzejników z zaworami termostatycznymi; Instalacja solarna - 1 kpl.; Docieplenie ścian o pow. 476,24 m ² ; Docieplenie dachów o pow. 862,04 m ² ;
13	Termomodernizacja budynku Izby Chorych w Jastrzębiu-Zdroju w zakresie wynikającym z audytu energetycznego	2016	2016	299 152	Wymiana 55,64 m ² stolarki okiennej oraz 4,80 m ² stolarki drzwiowej zewnętrznej; Docieplenie dachów o pow. 710,90 m ² ; Montaż 38 szt. grzejników z zaworami termostatycznymi; Docieplenie ścian o pow. 372,28 m ² ;
14	Budowa placu spacerowego oddziału dyscyplinarnego w Oddziale Zewnętrznym w Ciągowicach Zakładu Karnego w Wojkowicach	2016	2016	68 000	Powierzchnia użytkowa - 50 m ² ;
OISW Koszalin					
15	Budowa nowego obiektu szpitalnego na terenie Zakładu Karnego w Czarnem	2011	2016	14 000 000	Powierzchnia użytkowa - 4.123 m ² ; kubatura -15.414 m ³ ;
16	Termomodernizacja budynku penitencjarnego, budynku administracyjnego, budynku kuchni i budynku warsztatowego wraz z montażem kolektorów słonecznych w Zakładzie Karnym w Koszalinie	2016	2016	2 709 705	Powierzchnia zabudowy - 5.612 m ² ; kubatura - 25.347 m ³ ; moc instalacji solarnej - 53,1 kW; powierzchnia instalacji solarnej - 96,6 m ² ; oszczędność energii końcowej - 31 %;
OISW Kraków					
17	Termomodernizacja budynku zakwaterowania osadzonych w Areszcie Śledczym w Krakowie	2016	2016	781 457	Docieplenie stropu - 1.154 m ² ; wymiana okien łukowych - 124,63 m ² ; wymiana pozostałych okien - 605,37 m ² ; kraty koszowe - 630 m ² ;

TABL. 81 Inwestycje zakończone - cd.

Lp.	Nazwa zadania	Termin realizacji		Wartość kosztorysowa zadania w tys. zł	Efekty zadań w jednostkach (powierzchnia w m ² , oddane miejsca)
		Rok rozpoczęcia	Rok zakończenia		
1	2	3	4	5	6
OISW Lublin					
18	Przebudowa pomieszczeń po starej wymiennikowni i kotłowni w budynku administracyjnym Zakładu Karnego w Zamościu	2016	2016	800 000	Powierzchnie użytkowe: parter - 141 m ² ; podpiwniczenie - 50 m ² ; Strop między kondygnacyjny - 30 m ² ;
19	Przebudowa zachodniego odcinka muru ochronnego w Zakładzie Karnym w Chełmie	2016	2016	800 000	Mur ochronny o wys. 5 m i długości 132 mb; brama wjazdowa - 1 szt.;
20	Zmiana technologii kuchni z parowej na gazową wraz z wykonaniem przyłącza gazowego w Zakładzie Karnym we Włodawie	2016	2016	450 000	Przyłącze gazowe o dł. 99,40 mb; wyposażenie kuchni w sprzęt gastronomiczny gazowy - 1 kpl.; instalacje nawiewno-wywiewne - 2 kpl.; instalacja gazowa w kuchni - 1 kpl.;
OISW Łódź					
21	Termomodernizacja obiektu Oddziału Zewnętrzny Aresztu w Goleiszach wraz z modernizacją sieci c.o. i c.w.u. oraz wymiany istniejącego oświetlenia na energooszczędne	2015	2016	800 000	Ocieplenie ścian i stropów budynku głównego - 1.408 m ² ; wymiana stolarki okiennej - 48 szt.; wymiana drzwi zewnętrznych - 6 szt.; wymiana poszycia dachowego - 695 m ² ; wymiana inst. odgromowej - 1 kpl.; montaż kolektorów do podgrzania c.w.u. - 3 kpl.; wymiana opraw oświetleniowych - 96 szt.; pompa ciepła z wymiennikiem - 1 kpl.; wymiana poszycia dachowego budynku kotłowni - 310 m ² ;
22	Wykonanie instalacji solarnej przygotowania ciepłej wody użytkowej, wymiany kotła węglowego centralnego ogrzewania na kocioł opalany EKO-GROSZKIEM, wymiana wewnętrznych instalacji centralnego ogrzewania i ciepłej wody użytkowej, termomodernizacja budynków Oddziału Zewnętrznego Zakładu Karnego w Sieradzu	2015	2016	825 402	Instalacje solarne podgrzewania ciepłej wody - 1 kpl.; panele solarne - 34,8 m ² ; docieplenie stropodachów - 1.210,25 m ² ; docieplenie ścian zewnętrznych - 1.190,65 m ² ; wymiana stolarki okiennej i drzwiowej - 114,51 m ² ; wymiana wewnętrznej instalacji centralnego ogrzewania i ciepłej wody w budynkach zakwaterowania - 2 kpl., administracji, kotłowni; wymiana kotła węglowego na opalany Eko-groszkiem - 1 kpl.;
23	Przebudowa pomieszczeń ambulatorium z izbą chorych w ZK w Sieradzu	2016	2016	420 000	Przebudowa 20 pomieszczeń o łącznej powierzchni - 410,57 m ² ;
24	Budowa nowej sieci kanalizacji sanitarnej i deszczowej w ZK w Płocku	2016	2016	230 000	Studnie kanalizacyjne Ø 1000 - 1 szt., Ø 1200 - 1 szt., Ø 600 - 2 szt.; sieć kanalizacji o dł. - 37,20 mb;
OISW Olsztyn					
25	Budowa pralni grupowej w Zakładzie Karnym w Kamińsku	2015	2016	2 230 000	Budynek o powierzchni - 372,5 m ² ; linia technologiczna - 1 kpl.;
26	Wykonanie linii wygrodzenia wewnętrznego w Zakładzie Karnym w Kamińsku	2016	2016	658 700	Ogrodzenie z siatki stalowej z zabezpieczeniami z concertiny - 710 mb;
27	Wykonanie komina w kotłowni w Zakładzie Karnym w Dublinach	2016	2016	114 770	Komin stalowy na konstrukcji nośnej o wysokości - 17 mb;
28	Termomodernizacja pawilonu mieszkalnego - pawilon F (nr ew. 13 kompleks 470a) w Zakładzie Karnym w Kamińsku	2016	2016	500 000	Docieplenie dachu - 728 m ² ; docieplenie ścian zewnętrznych - 784 m ² ; wymiana okien - 88 szt.; wymiana drzwi - 2 szt.;
29	Termomodernizacja pawilonu mieszkalnego - pawilon G (nr ew. 11 kompleks 470a) w Zakładzie Karnym w Kamińsku	2016	2016	500 000	Docieplenie dachu - 728 m ² ; docieplenie ścian zewnętrznych - 784 m ² ; wymiana okien - 86 szt.; wymiana drzwi - 2 szt.;
30	Rozbudowa szatni z węzłem sanitarnym dla funkcjonariuszy w Areszcie Śledczym w Ostródzie	2016	2016	30 000	Pomieszczenie o powierzchni - 18 m ² ; węzeł sanitarny - 1 kpl.;
31	Zmiana sposobu ogrzewania obiektów w Areszcie Śledczym w Działdowie	2016	2016	399 097	Kotłownia c.w.u. - 50 kW; wymiana urządzeń gastronomicznych (kotły warzelne - 2 szt., płyta grzewcza - 1 szt., taboret gazowy - 1 szt.) * wymiana centrali wentylacyjnej: 1 kpl. * podziemna instalacja gazowa: 40 mb
32	Wykonanie bramy gospodarczej w Zakładzie Karnym w Dublinach	2016	2016	135 230	Brama - 1 kpl.;
33	System zabezpieczeń elektronicznych służby w Zakładzie Karnym w Dublinach	2016	2016	20 903	System zabezpieczenia elektronicznego - 1 kpl.; sygnalizacja otwarcia bram - 1 kpl.; system telewizji dozorowej - 1 kpl.;
34	Instalacja domofonowo-radiowęzłowa w budynku penitencyjnym C w Zakładzie Karnym w Iławie	2016	2016	40 000	Instalacja domofonowo-radiowęzłowa - 1 kpl.;

TABL. 81 Inwestycje zakończone - cd.

Lp.	Nazwa zadania	Termin realizacji		Wartość kosztorysowa zadania w tys. zł	Efekty zadań w jednostkach (powierzchnia w m ² , oddane miejsca)
		Rok rozpoczęcia	Rok zakończenia		
1	2	3	4	5	6
OISW Opole					
35	Przebudowa posterunku nr 1 - brama wejściowa do Aresztu Śledczego w Opolu	2016	2016	250 000	Brama - 1 kpl.;
36	Przebudowa pomieszczeń po byłej kuchni na pomieszczenia łaźni w bud. penitencjarnym A w Zakładzie Karnym w Brzegu	2016	2016	300 000	Pomieszczenia łaźni z 13 stanowiskami prysznicowymi o pow. 52,97 m ² ; pomieszczenie sterowni - 7,89 m ² ; pomieszczenie przebierałni - 8,87 m ² ; magazynek czystej bielizny - 8,25 m ² ; magazynek brudnej bielizny - 10,54 m ² ; korytarz - 48,08 m ² ;
37	Wykonanie instalacji ciepłej wody użytkowej w celach mieszkalnych pawilonu B w Zakładzie Karnym w Głubczycach	2016	2016	250 000	Instalacja ciepłej wody użytkowej w osiemnastu celach mieszkalnych pawilonu B - 1 kpl.
38	Przebudowa pomieszczenia po byłym RTG na gabinet zabiegowy - izbę przyjęć i poczekalnię w Zakładzie Karnym w Nysie	2016	2016	450 000	Powierzchnia użytkowa - 107,41 m ² ;
39	Przebudowa odcinka muru ogrodzenia ochronnego zewnętrznego pomiędzy posterunkami nr 4 i 5 w Zakładzie Karnym w Nysie	2016	2016	300 000	Mur żelbetowy o długości 70,00 m i wysokości 5,00 m z montażem trzech zwojów concertiny i siatki ostrzowej;
40	Przebudowa muru ochronnego pomiędzy posterunkami nr 1 i nr 2 w Zakładzie Karnym nr 2 w Strzelcach Opolskich	2016	2016	350 000	Przebudowa muru na długości 80 mb i wysokości 4,5 m;
OISW Poznań					
41	Budowa ogrodzenia hali produkcyjnej wraz z zabezpieczeniami elektronicznymi w Zakładzie Karnym w Krzywańcu	2015	2016	3 040 000	Ogrodzenia o długości - 519 mb;
42	Przebudowa byłej pralni na potrzeby oddziału mieszkalnego w Zakładzie Karnym w Gębarzewie	2014	2016	4 198 801	Kubatura - 3.400 m ³ ; Powierzchnia użytkowa - 816,23 m ² ; Pojemność - 75 miejsc zakwaterowania dla osadzonych;
43	Przebudowa sieci kanalizacji sanitarnej z przyłączem do sieci miejskiej w Zakładzie Karnym w Rawiczu	2016	2016	265 278	Długość sieci kanalizacji deszczowej - 274,58 mb;
44	Budowa kotłowni gazowej na potrzeby technologii kuchni i pralni w Zakładzie Karnym w Krzywańcu	2016	2016	277 886	Kotłownia gazowa o mocy 460 kW;
45	Budowa hali produkcyjno-montażowej wraz z kotłownią gazową w Oddziale Zewnętrznym w Poznaniu	2015	2016	1 950 000	Hala: kubatura 7.120 m ³ , powierzchnia użytkowa - 939 m ² ; Kotłownia gazowa o mocy 460 kW;
46	Rozbudowa budynku administracyjnego na potrzeby archiwum w Zakładzie Karnym w Koziegłowach	2016	2016	300 000	Powierzchnia użytkowa - 82 m ² ;
OISW Rzeszów					
47	Budowa pawilonu penitencjarnego typu zamkniętego w Zakładzie Karnym w Rzeszowie	2008	2016	12 294 942	Powierzchnia zabudowy- 945 m ² ; powierzchnia użytkowa - 1.495 m ² ; pojemność pawilonu - 258 miejsc zakwaterowania osadzonych;
48	Budowa budynku poczekalni dla odwiedzających w Zakładzie Karnym w Rzeszowie	2015	2016	2 005 000	Powierzchnia zabudowy- 342,24 m ² ; powierzchnia użytkowa- 505,6 m ² ;
OISW Szczecin					
49	Przebudowa hydroforni wraz ze stacją uzdatniania wody i przyłączem wodociągowym w Zakładzie Karnym w Nowogardzie	2016	2016	950 000	Ocieplenie stropodachu – 93 m ² ; ocieplenie ścian fundamentowych – 46,80 m ² ; ocieplenie ścian zewnętrznych – 163,56 m ² ; wymiana stolarki drzwiowej - 7,80 m ² ; licowanie ścian płytkami – 196,98 m ² ; posadzki – 81,80 m ² ; instalacja c.o. - 70 mb; rurociągi w stacji uzdatniania wody – 158,65 mb;
50	Przebudowa zewnętrznej instalacji wodociągowej, kanalizacyjnej i ciepłowniczej w Zakładzie Karnym w Goleniowie	2016	2016	1 100 000	Instalacja wodociągowa - 1.466 mb; instalacja ciepłej wody użytkowej - 255,50 mb; instalacja c.o. - 311 mb; instalacja kanalizacji sanitarnej - 1.471 mb; odtworzenie nawierzchni - 1.755 m ² ;

Źródło: Biuro Kwatermistrzowsko - Inwestycyjne CZSW

TABL. 81 Inwestycje zakończone - cd.

Lp.	Nazwa zadania	Termin realizacji		Wartość kosztorysowa zadania w tys. zł	Efekty zadań w jednostkach (powierzchnia w m ² , oddane miejsca)
		Rok rozpoczęcia	Rok zakończenia		
1	2	3	4	5	6
OISW Warszawa					
51	Przebudowa i zmiana sposobu użytkowania składu opału na potrzeby Sali widzeń w ZK Siedlce	2015	2016	1 100 000	Powierzchnia - 315 m ² ;
52	Budowa budynku administracyjnego z biurem przepustek w Areszcie Śledczym Warszawa Służewiec	2015	2016	1 690 000	Powierzchnia użytkowa - 380 m ² ;
53	Budowa przyłącza wodociągowego i przebudowa hydroforni w Areszcie Śledczym Warszawa Grochów	2016	2016	200 000	Sieci wodociągowej o średnicy Ø100 o dł. - 165 mb;
54	Budowa kanalizacji z Aresztu Śledczego Warszawa Grochów do sieci miejskiej	2016	2016	200 000	Sieci kanalizacyjnej Ø 200 o dł. - 165 mb; studzienki rewizyjne - 3 szt.;
OISW Wrocław					
55	Termoizolacja budynków penitencjarnych wraz z przebudową sieci w Zakładzie Karnym nr 2 we Wrocławiu	2015	2016	3 975 284	Izolacja ścian zewnętrznych - 4.931 m ² ; stolarka okienna i drzwiowa - 180 m ² ; sieć wodna - 2.900 mb;
56	Przebudowa budynku kuchni wraz z zapleczem magazynowym w Zakładzie Karnym Nr 1 we Wrocławiu	2015	2016	3 367 977	Budynek kuchni: powierzchnia netto - 1.437 m ² ; powierzchnia użytkowa - 1.234 m ² ; powierzchnia ruchu - 194 m ² ; kubatura - 6.668 m ³ ; kuchnia ilość posiłków - 1450, instalacje wodno-kanalizacyjne, centralnego ogrzewania, wentylacji mechanicznej, gazu, instalacje elektryczne i teletechniczne - 2020 mb, urządzenia kuchenne - 1 kpl.
OS SW Popowo					
57	Rozbudowa parkingu w Ośrodku Szkolenia Służby Więziennej w Popowie	2016	2016	50 000	Powierzchnia - 313 m ² ;
COSSW Kalisz					
OS SW Kule					
ODK SW Sucha					
58	Przebudowa stacji uzdatniania wody i głównej sieci wodociągowej w Ośrodku Doskonalenia Kadr Służby Więziennej w Suchej	2015	2016	400 000	Stacja uzdatniania wody - 1 kpl.;
59	Przebudowa sieci wodociągowej wraz z budową nowego odcinka i budową zbiornika retencyjnego w Ośrodku Doskonalenia Kadr Służby Więziennej w Suchej	2016	2016	543 230	Przebudowa sieci wodociągowej - 670 mb; zbiornik retencyjny - 1 kpl.;
CZSW Warszawa					

Źródło: Biuro Kwatermistrzowsko - Inwestycyjne CZSW

TABL. 82 Wykonanie budżetu więziennictwa

Wyszczególnienie		Budżet po zmianach na 2016 r. (w tys. zł.)	Wykonanie do 31.XII. 2016 r. (w tys. zł.)	% wykonania planu rocznego	% wykonania w stosunku do upływu czasu
Dochody ogółem		4 113	7 749	188,40	188,40
w tym:	z działalności więziennictwa	3 753	6 221	165,76	165,76
	pozostała działalność	360	1 528	424,44	424,44
Wydatki ogółem		4 183 251	4 156 504	99,36	99,36
w tym:	na więziennictwo	2 771 786	2 758 552	99,52	99,52
	na świadczenia emerytalne	1 390 779	1 377 279	99,03	99,03
	na pozostałą działalność	20 686	20 673	99,94	99,94

TABL.83 Wykonanie wydatków rozdz. 75512 "Więziennictwo"

Wyszczególnienie		Budżet po zmianach na 2016 r. (w tys. zł.)	Wykonanie do 31.XII. 2016 r. (w tys. zł.)	% wykonania planu rocznego	% wykonania w stosunku do upływu czasu
Wydatki ogółem		2 771 786	2 758 552	99,52	99,52
w tym:	dotacje	0,0	0,0	0,00	0,00
	świadczenia na rzecz osób fizycznych	171 441	171 439	100,00	100,00
	uposażenia i wynagrodzenia	1 687 704	1 681 453	99,63	99,63
	zakupy towarów i usług	583 492	581 435	99,65	99,65
	pozostałe wydatki bieżące	216 561	214 312	98,96	98,96
	wydatki majątkowe	112 588	109 913	97,62	97,62

TABL. 84 Wydatki na utrzymanie jednego osadzonego w 2016 roku (budżet krajowy oraz budżet śr.unijnych)

Wyszczególnienie	Ogółem (w tys. zł.)	Średni stan osadzonych w roku	Wydatki na utrzymanie 1 osadzonego w zł.		
			dzienny	miesięczny	roczny
wydatki ogółem poniesione w skali roku na utrzymanie osadzonych i funkcjonowanie ZK i AŚ	2 774 506,00	71 456	106,00	3 236,00	38 828,00

Źródło: Biuro Budżetu CZSW

TABL. 85 Pomoc finansowa na budownictwo mieszkaniowe

Rok	Liczba wniosków o pomoc finansową		Kwota wydatkowana na pomoc finansową (w zł.)	Kwota faktycznych potrzeb (w zł.)
	złożonych	zrealizowanych		
2015	2 916	1 632	80 124 118	62 734 079
2016	2 188	1 644	79 903 813	27 138 103

Źródło: Biuro Kwatermistrzowsko - Inwestycyjne CZSW

TABL. 86 Stan zasobów mieszkaniowych pozostających w dyspozycji SW

Jednoska organizacyjna	Liczba mieszkań pozostających w trwałym zarządzie SW		Powierzchnia użytkowa lokali w trwałym zarządzie SW (w m ²)		Liczba funkcjonariuszy pobierających równiwaźnik za brak mieszkania	
	2015	2016	2015	2016	2015	2016
Ogółem	148	148	8824,73	8824,73	7 821	7 240
CZSW	58	58	3879,33	3879,33	43	45
OISW	87	87	4 757,00	4 757,00	7 704	7 125
COSSW w Kaliszu	2	2	98,40	98,40	18	16
OS SW w Popowie	1	1	90,00	90,00	17	17
ODK SW w Sucheju	0	0	0,00	0,00	18	15
OS SW w Kulach	0	0	0,00	0,00	21	22

Źródło: Biuro Kwatermistrzowsko - Inwestycyjne CZSW

DYREKTOR

Biura Informacji i Statystyki
Centralnego Zarządu Służby Więziennej

płk Roman Wiśniewski

Opracowały:

1. ppłk Grażyna Mońka
2. mjr. Agnieszka Zientarska
2. kpt. Maja Milewska

Warszawa, 28.02.2017 r.