

# MINISTERSTWO SPRAWIEDLIWOŚCI

## CENTRALNY ZARZĄD SŁUŻBY WIĘZIENNEJ

BIS.0332.4.2020.AP

KWARTALNA

INFORMACJA STATYSTYCZNA

**za I kwartał 2020 r.**

WARSZAWA

## Spis treści

TABL	1	<a href="#">Podstawa prawna aktualnie wykonywanych orzeczeń</a>	<a href="#">1</a>
TABL	2	<a href="#">Aktualnie wykonywane orzeczenia wg rodzajów przestępstw</a>	<a href="#">2</a>
TABL	3	<a href="#">Zasadnicza kara pozbawienia wolności wg wymiaru kary</a>	<a href="#">4</a>
TABL	3A	<a href="#">Zastępcza kara pozbawienia wolności wg wymiaru kary</a>	<a href="#">4</a>
TABL	3B	<a href="#">Inne środki izolacyjne wg wymiaru kary</a>	<a href="#">4</a>
TABL	4	<a href="#">Orzeczenia wg rodzaju kary</a>	<a href="#">5</a>
TABL	5	<a href="#">Przyczyny zakończenia wykonywanych orzeczeń</a>	<a href="#">6</a>
TABL	6	<a href="#">Wyroki z wyznaczonym przez sąd terminem stawienia się do odbycia kary według podstawy prawnej</a>	<a href="#">7</a>
TABL	7	<a href="#">Wyroki z wyznaczonym przez sąd terminem stawienia się do odbycia kary według rodzajów przestępstw</a>	<a href="#">8</a>
TABL	8	<a href="#">Wyroki z wyznaczonym przez sąd terminem stawienia się do odbycia kary- zasadnicza kara pozbawienia wolności wg wymiaru kary</a>	<a href="#">9</a>
TABL	8A	<a href="#">Wyroki z wyznaczonym przez sąd terminem stawienia się do odbycia kary- zastępcza kara pozbawienia wolności wg wymiaru kary</a>	<a href="#">9</a>
TABL	8B	<a href="#">Wyroki z wyznaczonym przez sąd terminem stawienia się do odbycia kary- inne środki izolacyjne wg wymiaru kary</a>	<a href="#">9</a>
TABL	9	<a href="#">Orzeczenia z wyznaczonym przez sąd terminem stawienia się do odbycia kary wg rodzaju kary</a>	<a href="#">10</a>
TABL	10	<a href="#">Skazani zakwalifikowani do oddziałów terapeutycznych przebywający w tych oddziałach</a>	<a href="#">11</a>
TABL	11	<a href="#">Skazani zakwalifikowani do oddziałów terapeutycznych przebywający poza tymi oddziałami</a>	<a href="#">12</a>
TABL	12	<a href="#">Skazani przebywający poza oddziałami terapeutycznymi wg przyczyn</a>	<a href="#">12</a>
TABL	13	<a href="#">Skazani zakwalifikowani do systemu terapeutycznego poza oddziałem</a>	<a href="#">13</a>
TABL	14	<a href="#">Liczba udzielonych przepustek i zezwoleń</a>	<a href="#">14</a>
TABL	15	<a href="#">Liczba udzielonych zezwoleń na opuszczenie zakładu karnego, aresztu śledczego przez dyrektorów jednostek penitencjarnych</a>	<a href="#">14</a>
TABL	16	<a href="#">Warunkowe zwolnienia</a>	<a href="#">15</a>
TABL	17	<a href="#">Warunkowe zwolnienia - wnioski rozpatrzone pozytywnie</a>	<a href="#">15</a>
TABL	18	<a href="#">Warunkowe zwolnienia - wnioski rozpatrzone negatywnie</a>	<a href="#">15</a>
TABL	19	<a href="#">Pozytywnie i negatywnie rozpatrzone wnioski o warunkowe przedterminowe zwolnienie wg grup i podgrup</a>	<a href="#">16</a>
TABL	20	<a href="#">Zażalenia złożone przez dyrektorów jednostek penitencjarnych na odmowę udzielenia warunkowego przedterminowego zwolnienia</a>	<a href="#">17</a>
TABL	21	<a href="#">Samoagresje</a>	<a href="#">17</a>
TABL	22	<a href="#">Przyczyny samoagresji</a>	<a href="#">17</a>
TABL	23	<a href="#">Wykonanie kary umieszczenia w celi izolacyjnej</a>	<a href="#">18</a>
TABL	24	<a href="#">Zastosowanie art. 46§1 KK</a>	<a href="#">18</a>
TABL	25	<a href="#">Liczba osób wobec których wykonano badania psychologiczne i psychiatryczne</a>	<a href="#">18</a>
TABL	26	<a href="#">Wykonanie budżetu więziennictwa</a>	<a href="#">19</a>
TABL	27	<a href="#">Koszty funkcjonowania więziennictwa</a>	<a href="#">19</a>

TAB. 1 Podstawa prawna aktualnie wykonywanych orzeczeń - stan w dniu 31.03.2020 r.

Ustawa	IV kwartał 2019 r.	I kwartał 2020 r.	Z rubryki 3 liczba orzeczeń dotycząca:							
			Dorosłych			Młodocianych				
			Razem	Kobiet	Mężczyzn	Razem	Kobiet	Mężczyzn		
1	2	3	4	5	6	7	8	9		
<b>Ogółem</b>	75440	75458	74162	3263	70899	1296	51	1245		
<b>Orzeczenia prawomocne</b>	<b>Razem</b>	65079	65251	64474	2734	61740	777	22	755	
	Kodeks Karny z 1997 r.	61439	61561	60842	2593	58249	719	21	698	
	Kodeks Karny z 1969 r.	254	244	244	3	241	0	0	0	
	Kodeks Wykroczeń	737	672	649	48	601	23	0	23	
	Kodeks Karny Skarbowy	167	169	169	9	160	0	0	0	
	Ustawa o przeciwdziałaniu narkomanii z 2005 r.	2328	2445	2410	67	2343	35	1	34	
	Ustawa o przeciwdziałaniu narkomanii z 1997 r.	16	22	22	2	20	0	0	0	
	Ustawa o wychowaniu w trzeźwości i przeciwdziałaniu alkoholizmowi	19	22	22	2	20	0	0	0	
	Ustawa o rybactwie śródlądowym	4	5	5	0	5	0	0	0	
	Ustawa o prawie autorskim i prawach pokrewnych	2	1	1	0	1	0	0	0	
	Ustawa o ochronie zwierząt	61	57	57	7	50	0	0	0	
	Pozostałe ustawy	52	53	53	3	50	0	0	0	
	<b>Orzeczenia nieprawomocne</b>	<b>Razem</b>	1346	1380	1342	78	1264	38	2	36
Kodeks Karny z 1997 r.		1240	1285	1247	72	1175	38	2	36	
Kodeks Karny z 1969 r.		2	2	2	1	1	0	0	0	
Kodeks Karny Skarbowy		2	1	1	0	1	0	0	0	
Ustawa o przeciwdziałaniu narkomanii z 2005 r.		101	91	91	5	86	0	0	0	
Ustawa o przeciwdziałaniu narkomanii z 1997 r.		1	1	1	0	1	0	0	0	
Ustawa o wychowaniu w trzeźwości i przeciwdziałaniu alkoholizmowi		0	0	0	0	0	0	0	0	
Ustawa o rybactwie śródlądowym		0	0	0	0	0	0	0	0	
Ustawa o prawie autorskim i prawach pokrewnych		0	0	0	0	0	0	0	0	
Ustawa o ochronie zwierząt		0	0	0	0	0	0	0	0	
Pozostałe ustawy		0	0	0	0	0	0	0	0	
<b>Tymczasowe areszty</b>		<b>Razem</b>	9015	8827	8346	451	7895	481	27	454
		Kodeks Karny z 1997 r.	7926	7737	7322	409	6913	415	25	390
	Kodeks Karny z 1969 r.	7	7	7	0	7	0	0	0	
	Kodeks Karny Skarbowy	14	20	20	1	19	0	0	0	
	Ustawa o przeciwdziałaniu narkomanii z 2005 r.	1012	1013	948	41	907	65	2	63	
	Ustawa o przeciwdziałaniu narkomanii z 1997 r.	0	0	0	0	0	0	0	0	
	Ustawa o wychowaniu w trzeźwości i przeciwdziałaniu alkoholizmowi	0	0	0	0	0	0	0	0	
	Ustawa o rybactwie śródlądowym	0	0	0	0	0	0	0	0	
	Ustawa o prawie autorskim i prawach pokrewnych	0	0	0	0	0	0	0	0	
	Ustawa o ochronie zwierząt	3	5	5	0	5	0	0	0	
	Pozostałe ustawy	53	45	44	0	44	1	0	1	



TAB.2 Aktualnie wykonywane orzeczenia według rodzajów przestępstw - stan w dniu 31.03.2020 r.

Przestępstwa przeciwko:	IV kwartał 2019 r.	I kwartał 2020 r.	Z rubryki 3 liczba orzeczeń dotycząca:							
			Orzeczenia prawomocne	Orzeczenia nieprawomocne	Tymczasowe areszty	w zw. z artykułem 65 lub 58a *	orzeczenia dotyczące kobiet	orzeczenia dotyczące młodocianych		
1	2	3	4	5	6	7	8	9		
<b>Ogółem</b>	75440	75458	65251	1380	8827	3893	3314	1296		
<b>Razem Kodeks Karny z 1997 r.</b>	70605	70583	61561	1285	7737	3355	3122	1172		
w tym nieumyślni	443	387	343	7	37	0	8	3		
pokoju, ludzkości oraz wojenne (art. 117 do 126)	56	49	36	0	13	6	3	3		
Rzeczypospolitej Polskiej (art. 127 do 139)	6	4	3	0	1	0	0	0		
obronności (art. 140 do 147)	2	1	1	0	0	0	0	0		
życiu i zdrowiu (art. 148-162 )	zabójstwo	148§1	4345	4398	3429	228	741	90	461	55
		148§2	1034	1050	953	32	65	32	41	13
		148§3	40	38	26	5	7	0	3	2
		148§4	2	2	2	0	0	0	0	0
		pozostałe (art. 149-162)	4152	4084	3290	160	634	62	205	97
bezpieczeństwu powszechnemu (art. 163 do 172)	394	386	205	15	166	73	15	9		
bezpieczeństwu w komunikacji (art. 173 do 180)	5644	5742	5513	53	176	13	80	47		
środowisku (art. 181 do 188)	9	9	6	0	3	1	0	0		
wolności (art. 189 do 193)	1346	1293	968	32	293	68	60	19		
wolności sumienia i wyznania (art. 194 do 196)	1	1	1	0	0	0	0	0		
wolności seksualnej i obyczajności (art. 197-205)	zgwalcenie	197§1	1571	1549	1192	88	269	8	4	21
		197§2	114	128	84	7	37	0	0	6
		197§3	552	555	421	37	97	5	10	15
		197§4	50	50	39	5	6	0	2	2
		pozostałe (art. 198-205)	1451	1472	1121	72	279	38	20	21
rodzinie i opiece (art. 206-211)	znęcanie się (art. 207)	4423	4374	3483	82	809	1	116	30	
	alimenty (art. 209)	5296	5634	5622	0	12	1	156	0	
	pozostałe (art. 206,208,210,211)	9	11	7	1	3	0	3	0	
czci i nietykalności cielesnej (art. 212 do 217)	26	31	31	0	0	0	0	2		
prawom osób wykonujących pracę zarobkową (art. 218 do 221)	2	1	1	0	0	0	0	0		
działalności instytucji państwowych oraz samorządu (art. 222 do 231)	1432	1414	1226	19	169	63	65	21		
wymiarowi sprawiedliwości (art. 232-247)	ucieczka (art. 242§1 i 4)	niepowrót z przepustki (art. 242§2)	23	26	26	0	0	1	0	0
		niepowrót z przerwy (art. 242§3)	30	28	28	0	0	0	1	0
		pozostałe (art. 232-241,243-247)	10	14	12	0	2	0	0	0
		pozostałe (art. 232-241,243-247)	1559	1579	1452	10	117	28	36	12
przeciwko wyborom i referendum (art. 248 do 251)	1	0	0	0	0	0	0	0		
porządkowi publicznemu (art. 252-264)	zorganizowana grupa (258)	1266	1311	523	31	757	1016	53	6	
	pozostałe (252-257,259-264)	726	728	552	14	162	194	11	3	
ochronie informacji (art. 265 do 269)	4	3	2	0	1	0	0	0		
wiarygodności dokumentów (art. 270 do 277)	464	488	382	2	104	78	60	2		
mieniu (art. 278-295)	kradzież (art. 278)	kradzież z włamaniem (art. 279)	4403	4357	4248	5	104	49	374	85
		rozboj	10827	10626	10023	48	555	356	178	166
		280§1	7865	7702	6745	168	789	198	229	284
		280§2	1717	1674	1276	84	314	83	51	89
		wymuszenie rozbójnicze (art. 282)	461	461	371	12	78	47	8	14
pozostałe (art. 281,283-295)	8784	8803	7959	67	777	637	819	143		
obrotowi gospodarczemu (art. 296 do 309)	313	325	147	1	177	190	42	1		
obrotowi pieniądzem i papierami wartościowymi (art. 310 do 316)	195	178	151	7	20	17	16	4		
określone w części wojskowej (art. 317 do 363)	0	4	4	0	0	0	0	0		
<b>Razem Kodeks Karny z 1969 r.</b>	263	253	244	2	7	8	4	0		
w tym nieumyślni	0	0	0	0	0	0	0	0		
zdrowiu i życiu (art. 148-164)	zabójstwo	148§1	221	212	203	2	7	6	4	0
		148§2	0	0	0	0	0	0	0	0
		pozostałe (art. 149-164)	4	2	2	0	0	0	0	0
wolności (art. 165-177)	zgwalcenie	168§1	0	0	0	0	0	0	0	
		168§2	0	0	0	0	0	0	0	
		pozostałe (art. 165-167,169-177)	0	1	1	0	0	0	0	0
rodzinie, opiece i młodzieży (art. 183-188)	alimenty (art. 186)	1	1	1	0	0	0	0		
	pozostałe (art. 183-185,187-188)	0	0	0	0	0	0	0		
mieniu (art. 199-216)	włamanie (art. 208)	napad	10	12	12	0	0	0	0	
		rabunkowy	3	2	2	0	0	1	0	
		210§1	6	6	6	0	0	0	0	
		210§2	6	6	6	0	0	0	0	
pozostałe (art. 199-207,209,211-216)	7	5	5	0	0	0	0	0		
gospodarcze i fałszerstwa (art. 217 do 232)	6	6	6	0	0	1	0	0		
udział w zorganizowanej grupie (art. 276)	0	0	0	0	0	0	0	0		
określone w części wojskowej (art 303 do 331)	0	0	0	0	0	0	0	0		
przestępstwa określone w innych artykułach kk z 1969 r.	5	6	6	0	0	0	0	0		
<b>Przestępstwa i wykroczenia określone w innych aktach prawnych</b>	4572	4622	3446	93	1083	530	188	124		

\* Kodeks Karny z 1997 r. - art. 65 ; Kodeks Karny z 1969 r. - art. 58a

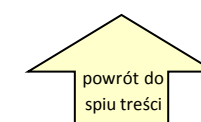

**Wykres 1** Orzeczenia aktualnie wykonywane według wybranych rodzajów przestępstw określonych w Kodeksie Karnym z 1997 r. - stan w dniu 31.03.2020 r.

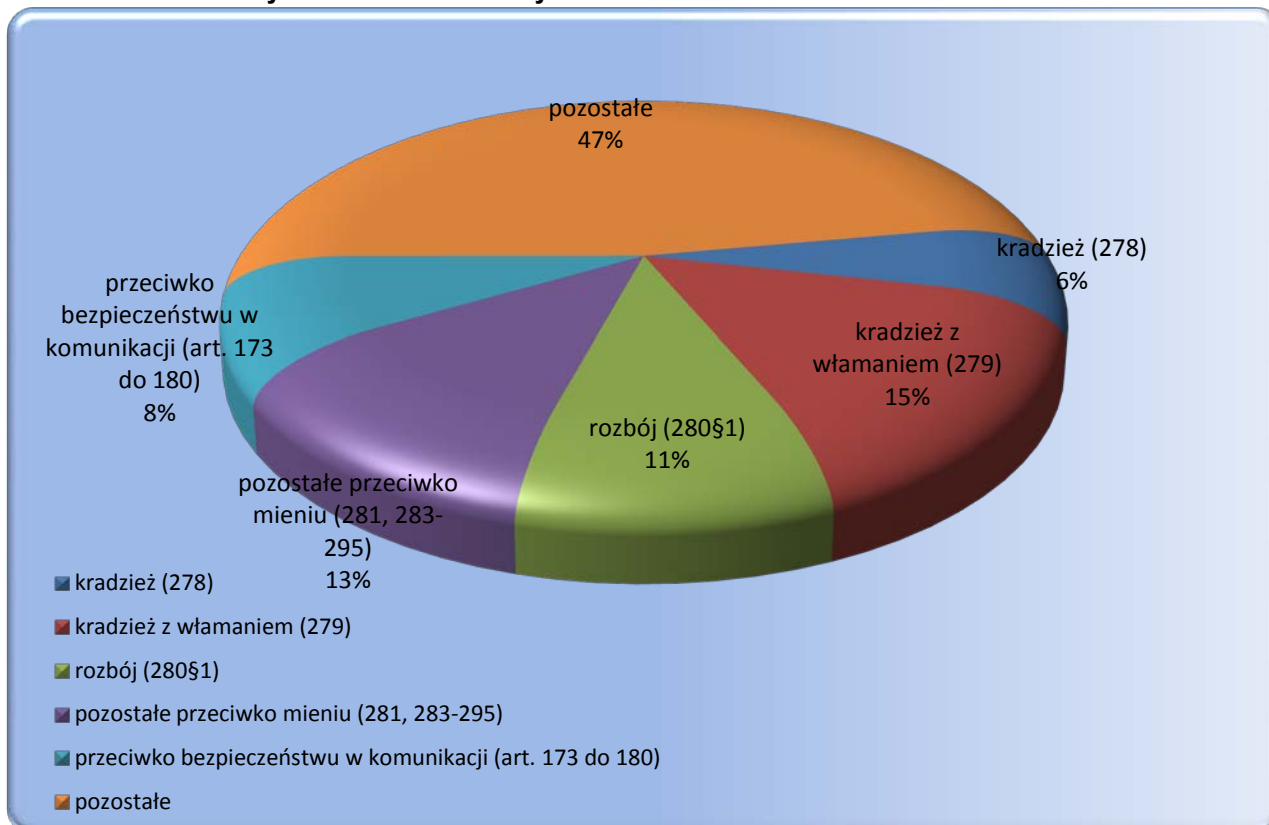

**Wykres 2** Orzeczenia aktualnie wykonywane przez kobiety według wybranych rodzajów przestępstw określonych w Kodeksie Karnym z 1997 r. - stan w dniu 31.03.2020 r.

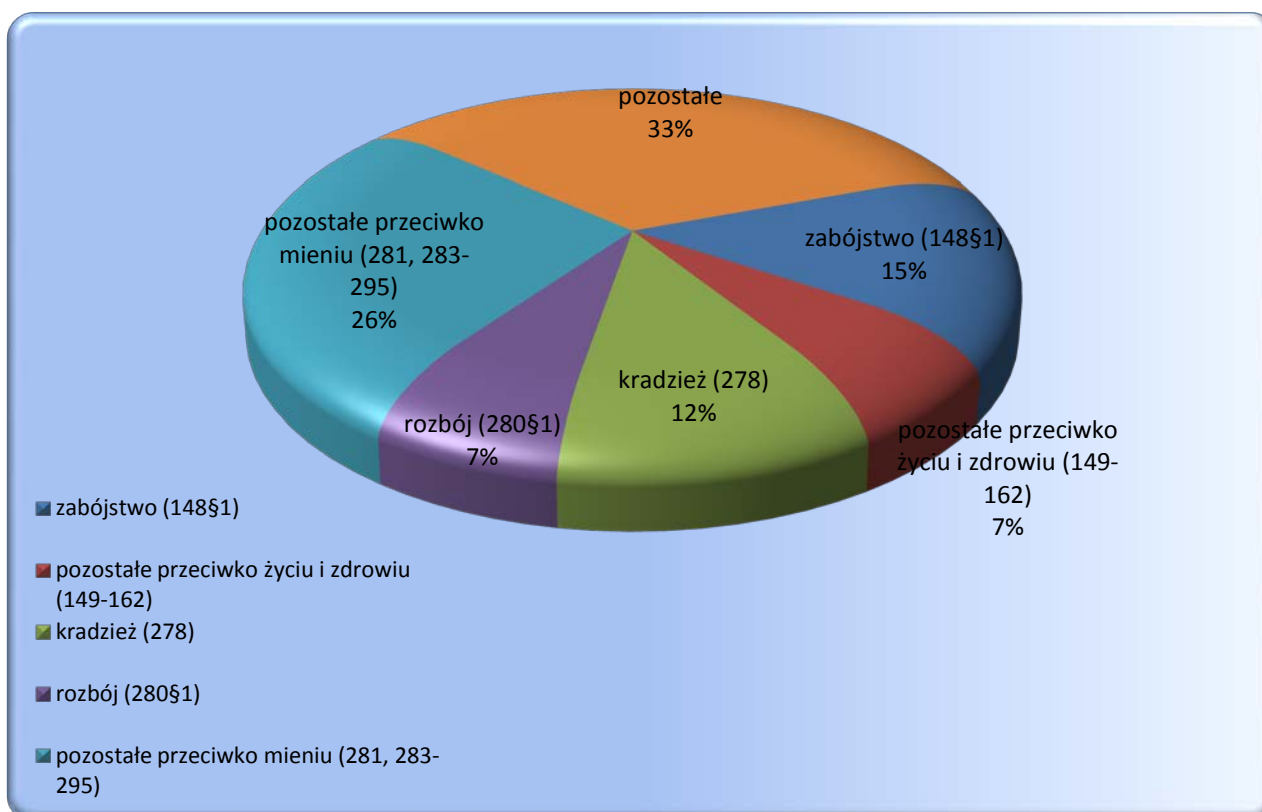

TAB.3 Zasadnicza kara pozbawienia wolności wg wymiaru kary - orzeczenia wykonywane w dniu 31.03.2020 r.

Wymiar kary	IV kwartał 2019 r.	I kwartał 2020 r.	Z rubryki 3 liczba orzeczeń dotycząca:						
			Dorosłych			Młodocianych			
			Razem	Kobiet	Mężczyzn	Razem	Kobiet	Mężczyzn	
1	2	3	4	5	6	7	8	9	
<b>Ogółem</b>	58929	58 811	58 198	2 267	55 931	613	16	597	
<b>Orzeczenia prawomocne</b>	<b>Razem</b>	57583	57 431	56 856	2 189	54 667	575	14	561
	do 3 miesięcy	756	823	812	39	773	11	0	11
	powyżej 3 do 6 miesięcy	4276	4 387	4 334	207	4127	53	3	50
	powyżej 6 m do 1 roku	9822	9 881	9 742	395	9347	139	3	136
	powyżej 1 r do 1r 6 m	5940	5 805	5 732	204	5528	73	3	70
	powyżej 1 r 6 m do 2 lat	6388	6 310	6 210	255	5955	100	2	98
	powyżej 2 lat do 3 lat	8102	7 985	7 893	276	7617	92	2	90
	powyżej 3 lat do 5 lat	10082	9 930	9 852	302	9550	78	1	77
	powyżej 5 lat do 10 lat	7315	7 397	7 375	276	7099	22	0	22
	powyżej 10 lat do 15 lat	2586	2 577	2 572	157	2415	5	0	5
	powyżej 15 lat do 20 lat	106	112	111	0	111	1	0	1
	25 lat	1769	1 772	1 771	64	1707	1	0	1
	kara dożywotniego pozb. wolności	441	452	452	14	438	0	0	0
<b>Orzeczenia nieprawomocne</b>	<b>Razem</b>	1346	1 380	1 342	78	1 264	38	2	36
	do 3 miesięcy	1	0	0	0	0	0	0	0
	powyżej 3 do 6 miesięcy	0	2	2	0	2	0	0	0
	powyżej 6 m do 1 roku	35	27	27	1	26	0	0	0
	powyżej 1 r do 1r 6 m	58	45	43	0	43	2	0	2
	powyżej 1 r 6 m do 2 lat	41	50	50	1	49	0	0	0
	powyżej 2 lat do 3 lat	185	181	172	9	163	9	0	9
	powyżej 3 lat do 5 lat	452	471	457	25	432	14	1	13
	powyżej 5 lat do 10 lat	359	387	377	22	355	10	1	9
	powyżej 10 lat do 15 lat	129	137	135	10	125	2	0	2
	powyżej 15 lat do 20 lat	4	11	11	1	10	0	0	0
	25 lat	63	54	54	8	46	0	0	0
	kara dożywotniego pozb. wolności	19	15	14	1	13	1	0	1

TAB.3A Zastępcza kara pozbawienia wolności wg wymiaru kary - orzeczenia wykonywane w dniu 31.03.2020 r.

Wymiar kary	IVkwartał 2019 r.	I kwartał 2020 r.	Z rubryki 3 liczba orzeczeń dotycząca:					
			Dorosłych			Młodocianych		
			Razem	Kobiet	Mężczyzn	Razem	Kobiet	Mężczyzn
1	2	3	4	5	6	7	8	9
<b>RAZEM</b>	6 693	7 070	6 890	488	6 402	180	8	172
do 1 miesiąca	146	126	121	8	113	5	0	5
powyżej 1 miesiąca do 6 miesięcy	4 945	5 223	5 074	405	4 669	149	8	141
powyżej 6 miesięcy do 9 miesięcy	933	1 029	1 012	44	968	17	0	17
powyżej 9 miesięcy do 1 roku	669	692	683	31	652	9	0	9

\* zastępcza kara pozbawienia wolności za grzywnę orzeczoną samoistnie, zastępcza kara pozbawienia wolności za grzywnę orzeczoną obok kary pozbawienia wolności lub ograniczenia wolności, zastępcza kara pozbawienia wolności za ograniczenie wolności

TAB.3B Inne środki izolacyjne \* wg wymiaru kary - orzeczenia wykonywane w dniu 31.03.2020 r.

Wymiar kary	IV kwartał 2019 r.	I kwartał 2020 r.	Z rubryki 3 liczba orzeczeń dotycząca:					
			Dorosłych			Młodocianych		
			Razem	Kobiet	Mężczyzn	Razem	Kobiet	Mężczyzn
1	2	3	4	5	6	7	8	9
<b>RAZEM</b>	803	750	728	57	671	22	0	22
do 1 miesiąca	785	719	697	55	642	22	0	22
powyżej 1 miesiąca do 6 miesięcy	18	31	31	2	29	0	0	0
powyżej 6 miesięcy do 9 miesięcy	0	0	0	0	0	0	0	0
powyżej 9 miesięcy do 1 roku	0	0	0	0	0	0	0	0

\* zastępcza kara pozbawienia wolności za grzywnę orzeczoną za wykroczenie skarbowe; kara aresztu; zastępcza kara aresztu za grzywnę lub za ograniczenie wolności; kara porządkowa; środek przymusu orzeczone w postępowaniu cywilnym

TAB.3C Średni wymiar kary i mediana wykonywanych kar

Średni wymiar kary i mediana wykonywanych kar	IV kwartał 2019 r.	I kwartał 2020 r.	Przyrost
<b>Średni wymiar</b> prawomocnie orzeczonej zasadniczej kary pozbawienia wolności (w miesiącach) : (bez kary dożywotniego pozbawienia wolności)	47,62	47,64	0,02
<b>Mediana</b> prawomocnie orzeczonej zasadniczej kary pozbawienia wolności (w miesiącach) : (bez kary dożywotniego pozbawienia wolności)	28,00	28,00	0,00
<b>Średni wymiar</b> prawomocnie orzeczonej zasadniczej kary pozbawienia wolności (w miesiącach) : (bez kary dożywotniego pozbawienia wolności i kary 25 lat pozbawienia wolności)	39,56	39,55	-0,01
<b>Mediana</b> prawomocnie orzeczonej zasadniczej kary pozbawienia wolności (w miesiącach) : (bez kary dożywotniego pozbawienia wolności i kary 25 lat pozbawienia wolności)	26,00	26,00	0,00
<b>Średni wymiar</b> zastępczej kary pozbawienia wolności (w miesiącach) :	5,27	5,28	0,01
<b>Średni wymiar</b> innych środków izolacyjnych (w miesiącach) :	0,51	0,55	0,04





TAB.4 Aktualnie wykonywane orzeczenia wg rodzaju kary - stan w dniu 31.03.2020 r.

Rodzaj kary	IV kwartał 2019 r.	I kwartał 2020 r.	Z rubryki 3 liczba orzeczeń dotycząca:						
			Dorosłych			Młodocianych			
			Razem	Kobiet	Mężczyzn	Razem	Kobiet	Mężczyzn	
1	2	3	4	5	6	7	8	9	
<b>Ogółem</b>	75440	<b>75458</b>	<b>74162</b>	<b>3263</b>	<b>70899</b>	<b>1296</b>	<b>51</b>	<b>1245</b>	
<b>Orzeczenia prawomocne</b>	<b>Razem</b>	65079	<b>65251</b>	64474	2734	61740	777	22	755
	kara dożywotniego pozbawienia wolności	441	<b>452</b>	452	14	438	0	0	0
	kara 25 lat pozbawienia wolności	1769	<b>1771</b>	1770	64	1706	1	0	1
	kara pozbawienia wolności	55373	<b>55208</b>	54634	2111	52523	574	14	560
	kara aresztu wojskowego	0	<b>0</b>	0	0	0	0	0	0
	zastępcza kara pozbawienia wolności za grzywnę orzeczoną samoistnie	373	<b>399</b>	388	25	363	11	0	11
	zastępcza kara pozbawienia wolności za grzywnę orzeczoną obok kary pozbawienia wolności lub ograniczenia wolności	159	<b>163</b>	163	4	159	0	0	0
	zastępcza kara pozbawienia wolności za ograniczenie wolności	6161	<b>6508</b>	6339	459	5880	169	8	161
	zastępcza kara pozbawienia wolności za grzywnę orzeczoną za wykroczenie skarbowe	42	<b>44</b>	44	4	40	0	0	0
	kara aresztu	78	<b>73</b>	70	5	65	3	0	3
	zastępcza kara aresztu za grzywnę lub za ograniczenie wolności	678	<b>627</b>	608	46	562	19	0	19
	kara porządkowa	5	<b>6</b>	6	2	4	0	0	0
	środek przymusu orzeczony w postępowaniu cywilnym	0	<b>0</b>	0	0	0	0	0	0
	<b>Orzeczenia nieprawomocne</b>	<b>Razem</b>	1346	<b>1380</b>	1342	78	1264	38	2
kara dożywotniego pozbawienia wolności		19	<b>15</b>	14	1	13	1	0	1
kara 25 lat pozbawienia wolności		62	<b>54</b>	54	8	46	0	0	0
kara pozbawienia wolności		1265	<b>1311</b>	1274	69	1205	37	2	35
kara aresztu wojskowego		0	<b>0</b>	0	0	0	0	0	0
<b>Tymczasowe aresztowanie</b>	9015	<b>8827</b>	8346	451	7895	481	27	454	



TAB.5 Przyczyny zakończenia wykonywanych orzeczeń w I kwartale 2020 r.

Wyszczególnienie	IIV kwartał 2019 r.	I kwartał 2020 r.	Z rubryki 3 liczba orzeczeń dotycząca:						
			Dorosłych			Młodocianych			
			Razem	Kobiet	Mężczyzn	Razem	Kobiet	Mężczyzn	
1	2	3	4	5	6	7	8	9	
<b>Ogółem</b>	32661	31760	31030	1815	29215	730	47	683	
<b>zasadnicza kara pozbawienia wolności</b>	<b>Razem</b>	12504	12371	12252	527	11725	119	6	113
	decyzja organu prowadzącego postępowanie karne	1072	984	972	84	888	12	1	11
	ukończenie kary	9254	9507	9411	353	9058	96	5	91
	warunkowe przedterminowe zwolnienie	1820	1543	1536	71	1465	7	0	7
	przerwa w wykonaniu kary	319	296	296	19	277	0	0	0
	zgon	34	34	30	0	30	4	0	4
	inne przyczyny	5	7	7	0	7	0	0	0
	<b>zastępcza kara pozbawienia wolności</b>	<b>Razem</b>	6982	6915	6715	512	6203	200	22
decyzja organu prowadzącego postępowanie karne		1149	1051	1010	85	925	41	9	32
ukończenie kary		5037	5180	5029	386	4643	151	13	138
warunkowe przedterminowe zwolnienie		0	2	2	0	2	0	0	0
przerwa w wykonaniu kary		82	94	93	13	80	1	0	1
zgon		10	9	9	1	8	0	0	0
uiszczenie grzywny		697	566	559	27	532	7	0	7
inne przyczyny		7	13	13	0	13	0	0	0
<b>inne środki izolacyjne *</b>		<b>Razem</b>	9307	8783	8593	583	8010	190	10
	decyzja organu prowadzącego postępowanie karne	64	59	57	9	48	2	0	2
	ukończenie kary	7957	7847	7666	540	7126	181	10	171
	przerwa w wykonaniu kary	108	100	100	5	95	0	0	0
	zgon	29	12	10	0	10	2	0	2
	uiszczenie grzywny	1149	765	760	29	731	5	0	5
	inne przyczyny	0	0	0	0	0	0	0	0
<b>tymczasowy areszt</b>	<b>Razem</b>	3868	3691	3470	193	3277	221	9	212
	decyzja organu prowadzącego postępowanie karne	3660	3476	3265	184	3081	211	7	204
	upływ terminu tymczasowego aresztowania	161	173	163	6	157	10	2	8
	zgon	7	8	8	0	8	0	0	0
	inne przyczyny	40	34	34	3	31	0	0	0

\* zastępcza kara pozbawienia wolności za grzywnę orzeczoną za wykroczenie skarbowe; kara aresztu; zastępcza kara aresztu za grzywnę lub za ograniczenie wolności; kara porządkowa; środek przymusu orzeczony w postępowaniu cywilnym





TAB.6 Wyroki z wyznaczonym przez sąd terminem stawienia się do odbycia kary według podstawy prawnej stan w dniu 31.03.2020 r.

1	IV kwartał 2019 r.	I kwartał 2020 r.	Z rubryki 3 liczba orzeczeń dotycząca:					
			Dorostych			Młodocianych		
			Razem	Kobiet	Mężczyzn	Razem	Kobiet	Mężczyzn
2	3	4	5	6	7	8	9	
<b>Razem</b>	<b>54441</b>	<b>53652</b>	<b>52622</b>	<b>5403</b>	<b>47219</b>	<b>1030</b>	<b>116</b>	<b>914</b>
Kodeks Karny z 1997 r.	32154	<b>32004</b>	31420	2556	28864	584	65	519
Kodeks Karny z 1969 r.	4	<b>7</b>	7	0	7	0	0	0
Kodeks Wykroczeń	13122	<b>12814</b>	12482	1429	11053	332	42	290
Kodeks Karny Skarbowy	5088	<b>4457</b>	4437	998	3439	20	1	19
Ustawa o przeciwdziałaniu narkomanii z 2005 r.	2052	<b>2156</b>	2081	102	1979	75	4	71
Ustawa o przeciwdziałaniu narkomanii z 1997 r.	28	<b>23</b>	23	1	22	0	0	0
Ustawa o wychowaniu w trzeźwości i przeciwdziałaniu alkoholizmowi	596	<b>694</b>	687	60	627	7	0	7
Ustawa o rybactwie śródlądowym	27	<b>24</b>	22	0	22	2	0	2
Ustawa o prawie autorskim i prawach pokrewnych	4	<b>4</b>	4	2	2	0	0	0
Ustawa o ochronie zwierząt	76	<b>75</b>	74	9	65	1	0	1
Pozostałe ustawy	1290	<b>1394</b>	1385	246	1139	9	4	5

Wykres 3 Wyroki z wyznaczonym przez sąd terminem stawienia się do odbycia kary wg wybranych ustaw - stan w dniu 31.03.2020 r.

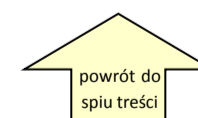
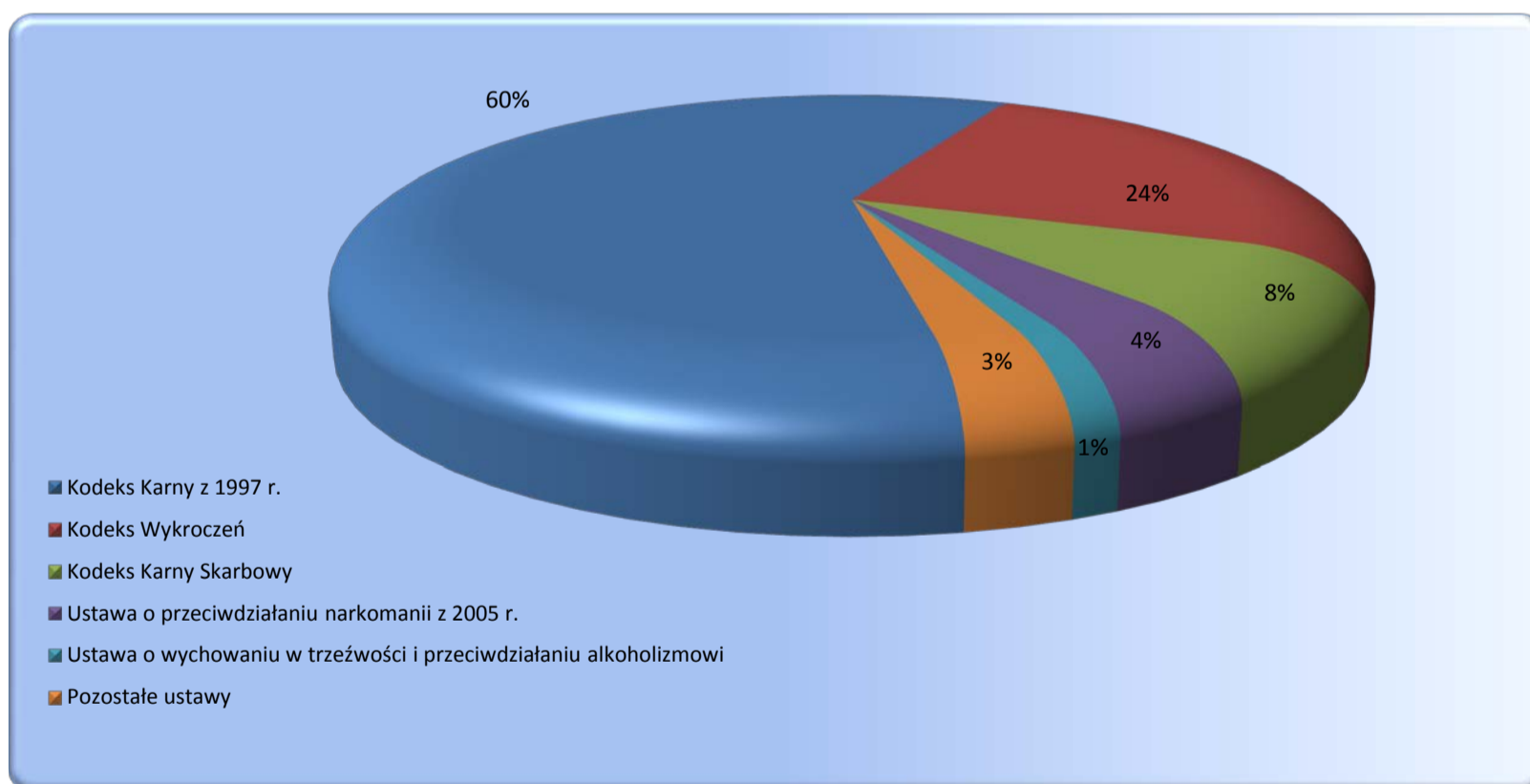

TAB.7 Wyroki z wyznaczonym przez sąd terminem stawienia się do odbycia kary według rodzajów przestępstw stan w dniu 31.03.2020 r.

Przestępstwa przeciwko:	IV kwartał 2019 r.	I kwartał 2020 r.	z rubryki 3			
			w zw. z artykułem 65 lub 58a *	orzeczenia dotyczące kobiet	orzeczenia dotyczące młodocianych	
1	2	3	4	5	6	
<b>Ogółem</b>	<b>54441</b>	<b>53652</b>	<b>431</b>	<b>5519</b>	<b>1030</b>	
<b>Razem Kodeks Karny z 1997 r.</b>	<b>32154</b>	<b>32004</b>	<b>319</b>	<b>2621</b>	<b>584</b>	
w tym nieumyślni	267	220	0	18	3	
pokojowi, ludzkości oraz wojenne (art. 117 do 126)	22	31	0	1	0	
Rzeczypospolitej Polskiej (art. 127 do 139)	1	2	0	0	0	
obronności (art. 140 do 147)	4	4	0	0	0	
życiu i zdrowiu (art. 148-162 )	zabójstwo	148§1	11	12	1	2
		148§2	3	2	0	0
		148§3		0	0	0
		148§4	1	1	0	1
	pozostałe (art. 149-162)	1461	1436	3	110	63
bezpieczeństwu powszechnemu (art. 163 do 172)	39	43	2	3	0	
bezpieczeństwu w komunikacji (art. 173 do 180)	5217	5340	2	133	43	
środowisku (art. 181 do 188)	3	5	0	0	0	
wolności (art. 189 do 193)	898	841	2	55	12	
wolności sumienia i wyznania (art. 194 do 196)	1	1	0	0	0	
wolności seksualnej i obyczajności (art. 197-205)	zgwalcenie	197§1	63	74	0	0
		197§2	15	13	0	1
		197§3	6	5	0	0
		197§4	0	0	0	0
	pozostałe (art. 198-205)	175	165	13	8	7
rodzynie i opiece (art. 206-211)	znęcanie się (art. 207)	1059	1030	1	27	
	alimenty (art. 209)	6418	6516	0	270	
	pozostałe (art. 206,208,210,211)	4	4	0	2	
czci i nietykalności cielesnej (art. 212 do 217)	82	105	0	11	6	
prawom osób wykonujących pracę zarobkową (art. 218 do 221)	20	18	0	3	0	
działalności instytucji państwowych oraz samorządu (art. 222 do 231)	1003	985	7	96	31	
wymiarowi sprawiedliwości (art. 232-247)	ucieczka(art. 242§1 i 4)	11	14	0	0	
	niepowrót z przepustki (art. 242§2)	27	26	0	0	
	niepowrót z przerwy (art. 242§3)	21	22	0	1	
	pozostałe (art. 232-241,243-247)	1310	1383	0	62	
przeciwko wyborom i referendum (art. 248 do 251)	0	0	0	0		
porządkowi publicznemu (art. 252-264)	zorganizowana grupa (art. 258)	148	165	95	7	
	pozostałe (art. 252-257,259-264)	381	388	14	37	
ochronie informacji (art. 265 do 269)	4	5	0	0		
wiarygodności dokumentów (art. 270 do 277)	846	824	13	152		
mieniu (art. 278-295)	kradzież (art. 278)	3613	3582	7	537	
	kradzież z włamaniem (art. 279)	2294	2218	32	104	
	rozbój	280§1	743	723	7	43
		280§2	43	44	3	1
	wymuszenie rozbójnicze (art. 282)	86	80	6	4	
pozostałe (art. 281,283-295)	5920	5704	91	923		
obrotowi gospodarczemu (art. 296 do 309)	158	163	20	21		
obrotowi pieniędzmi i papierami wartościowymi (art. 310 do 316)	34	24	0	6		
określone w części wojskowej (art. 317 do 363)	9	6	0	0		
<b>Razem Kodeks Karny z 1969 r.</b>	<b>4</b>	<b>7</b>	<b>0</b>	<b>0</b>	<b>0</b>	
w tym nieumyślni	0	0	0	0		
zdrowiu i życiu (art. 148-164)	zabójstwo	148§1	0	1	0	
		148§2	0	0	0	
	pozostałe (art. 149-164)	1	2	0	0	
wolności (art. 165-177)	zgwalcenie	168§1	0	0	0	
		168§2	0	0	0	
	pozostałe (art. 165-167,169-177)	0	0	0	0	
rodzynie, opiece i młodzieży (art. 183-188)	alimenty (art. 186)	0	0	0	0	
	pozostałe (art. 183-185,187-188)	0	0	0	0	
mieniu (art. 199-216)	włamania (art. 208)	0	1	0	0	
	napad rabunkowy	210§1	0	0	0	
		210§2	0	0	0	
	pozostałe (art. 199-207,209,211-216)	2	1	0	0	
gospodarcze i fałszerstwa (art. 217 do 232)	0	0	0	0		
udział w zorganizowanej grupie (art. 276)	0	0	0	0		
wojskowe (art 303 do 331)	0	0	0	0		
przestępstwa określone w innych artykułach kk z 1969 r.	1	2	0	0		
<b>Przestępstwa i wykroczenia określone w innych aktach prawnych</b>	<b>22283</b>	<b>21641</b>	<b>112</b>	<b>2898</b>	<b>446</b>	

\* Kodeks Karny z 1997 r. - art. 65 ; Kodeks Karny z 1969 r. - art. 58a



TAB.8 Wyroki z wyznaczonym przez sąd terminem stawienia się do odbycia kary  
zasadnicza kara pozbawienia wolności wg wymiaru kary - stan w dniu 31.03.2020 r.

Wymiar kary	IV kwartał 2019 r.	I kwartał 2020 r.	Z rubryki 3 liczba orzeczeń dotycząca:					
			Dorosłych			Młodocianych		
			Razem	Kobiet	Mężczyzn	Razem	Kobiet	Mężczyzn
1	2	3	4	5	6	7	8	9
<b>Ogółem</b>	17269	17230	16 992	1 014	15 978	238	9	229
do 3 miesięcy	1559	1488	1 460	95	1365	28	2	26
powyżej 3 do 6 miesięcy	4738	4805	4 736	286	4450	69	3	66
powyżej 6 m do 1 roku	6125	6126	6 046	371	5675	80	1	79
powyżej 1 r do 1r 6 m	1852	1836	1 813	94	1719	23	0	23
powyżej 1 r 6 m do 2 lat	1534	1530	1 506	110	1396	24	2	22
powyżej 2 lat do 3 lat	876	847	835	38	797	12	1	11
powyżej 3 lat do 5 lat	445	470	468	18	450	2	0	2
powyżej 5 lat do 10 lat	132	120	120	2	118	0	0	0
powyżej 10 lat do 15 lat	7	6	6	0	6	0	0	0
powyżej 15 lat do 20 lat	1	0	0	0	0	0	0	0
25 lat	0	2	2	0	2	0	0	0
kara dożywotniego pozbawienia wolności	0	0	0	0	0	0	0	0

TAB.8A Wyroki z wyznaczonym przez sąd terminem stawienia się do odbycia kary  
zastępcza kara pozbawienia wolności wg wymiaru kary - stan w dniu 31.03.2020 r.

Wymiar kary	IV kwartał 2019 r.	I kwartał 2020 r.	Z rubryki 3 liczba orzeczeń dotycząca:					
			Dorosłych			Młodocianych		
			Razem	Kobiet	Mężczyzn	Razem	Kobiet	Mężczyzn
1	2	3	4	5	6	7	8	9
<b>Ogółem</b>	19 033	18 964	18 530	1 900	16 630	434	60	374
do 1 miesiąca	3 408	3 303	3 251	412	2 839	52	10	42
powyżej 1 miesiąca do 6 miesięcy	14 134	14 089	13 740	1 383	12 357	349	48	301
powyżej 6 miesięcy do 9 miesięcy	993	1 026	1 004	75	929	22	2	20
powyżej 9 miesięcy do 1 roku	498	546	535	30	505	11	0	11

\* zastępcza kara pozbawienia wolności za grzywnę orzeczoną samoistnie, zastępcza kara pozbawienia wolności za grzywnę orzeczoną obok kary pozbawienia wolności lub ograniczenia wolności, zastępcza kara pozbawienia wolności za ograniczenie wolności

TAB.8B Wyroki z wyznaczonym przez sąd terminem stawienia się do odbycia kary  
inne środki izolacyjne \* wg wymiaru kary - stan w dniu 31.03.2020 r.

Wymiar kary	IV kwartał 2019 r.	I kwartał 2020 r.	Z rubryki 3 liczba orzeczeń dotycząca:					
			Dorosłych			Młodocianych		
			Razem	Kobiet	Mężczyzn	Razem	Kobiet	Mężczyzn
1	2	3	4	5	6	7	8	9
<b>Ogółem</b>	18 139	17 458	17100	2 489	14 611	358	47	311
do 1 miesiąca	17 704	17 080	16 726	2 403	14 323	354	47	307
powyżej 1 miesiąca do 6 miesięcy	435	378	374	86	288	4	0	4
powyżej 6 miesięcy do 9 miesięcy	0	0	0	0	0	0	0	0
powyżej 9 miesięcy do 1 roku	0	0	0	0	0	0	0	0

\* zastępcza kara pozbawienia wolności za grzywnę orzeczoną za wykroczenie skarbowe; kara aresztu; zastępcza kara aresztu za grzywnę lub za ograniczenie wolności; kara porządkowa; środek przymusu orzeczony w postępowaniu cywilnym

TAB.8C Średni wymiar kary i mediana orzeczeń z wyznaczonym przez sąd terminem stawienia się do odbycia kary

Średni wymiar kary i mediana orzeczeń z wyznaczonym przez sąd terminem stawienia się do odbycia kary	IV kwartał 2019 r.	I kwartał 2020 r.	Przyrost
<b>Średni wymiar</b> prawomocnie orzeczonej zasadniczej kary pozbawienia wolności (w miesiącach) : (bez kary dożywotniego pozbawienia wolności)	12,74	12,72	-0,02
<b>Mediana</b> prawomocnie orzeczonej zasadniczej kary pozbawienia wolności (w miesiącach) : (bez kary dożywotniego pozbawienia wolności)	10,00	10,00	0,00
<b>Średni wymiar</b> prawomocnie orzeczonej zasadniczej kary pozbawienia wolności (w miesiącach) : (bez kary dożywotniego pozbawienia wolności i kary 25 lat pozbawienia wolności)	12,74	12,71	-0,03
<b>Mediana</b> prawomocnie orzeczonej zasadniczej kary pozbawienia wolności (w miesiącach) : (bez kary dożywotniego pozbawienia wolności i kary 25 lat pozbawienia wolności)	10,00	10,00	0,00
<b>Średni wymiar</b> zastępczej kary pozbawienia wolności (w miesiącach) :	3,11	3,15	0,04
<b>Średni wymiar</b> innych środków izolacyjnych (w miesiącach) :	0,36	0,36	0,00



TAB.9 Orzeczenia z wyznaczonym przez sąd terminem stawienia się do odbycia kary wg rodzaju kary - stan w dniu 31.03.2020 r.

Rodzaj kary	IV kwartał 2019 r.	I kwartał 2020 r.	Z rubryki 3 liczba orzeczeń dotycząca:					
			Dorosłych			Młodocianych		
			Razem	Kobiet	Mężczyzn	Razem	Kobiet	Mężczyzn
1	2	3	4	5	6	7	8	9
<b>Ogółem</b>	54441	53652	52622	5403	47219	1030	116	914
kara dożywotniego pozbawienia wolności	0	0	0	0	0	0	0	0
kara 25 lat pozbawienia wolności	0	2	2	0	2	0	0	0
kara pozbawienia wolności	17269	17228	16990	1014	15976	238	9	229
kara aresztu wojskowego	0	0	0	0	0	0	0	0
zastępcza kara pozbawienia wolności za grzywnę orzeczoną samoistnie	7076	7159	7057	727	6330	102	18	84
zastępcza kara pozbawienia wolności za grzywnę orzeczoną obok kary pozbawienia wolności lub ograniczenia wolności	1815	1743	1732	204	1528	11	1	10
zastępcza kara pozbawienia wolności za ograniczenie wolności	10142	10062	9741	969	8772	321	41	280
zastępcza kara pozbawienia wolności za grzywnę orzeczoną za wykroczenie skarbowe	3499	2938	2922	819	2103	16	1	15
kara aresztu	238	253	247	20	227	6	1	5
zastępcza kara aresztu za grzywnę lub za ograniczenie wolności	14372	14238	13903	1649	12254	335	44	291
kara porządkowa	30	29	28	1	27	1	1	0
środek przymusu orzeczony w postępowaniu cywilnym	0	0	0	0	0	0	0	0

Wykres 4 Orzeczenia z wyznaczonym przez sąd terminem stawienia się do odbycia kary wg rodzaju kary stan w dniu 31.03.2020 r

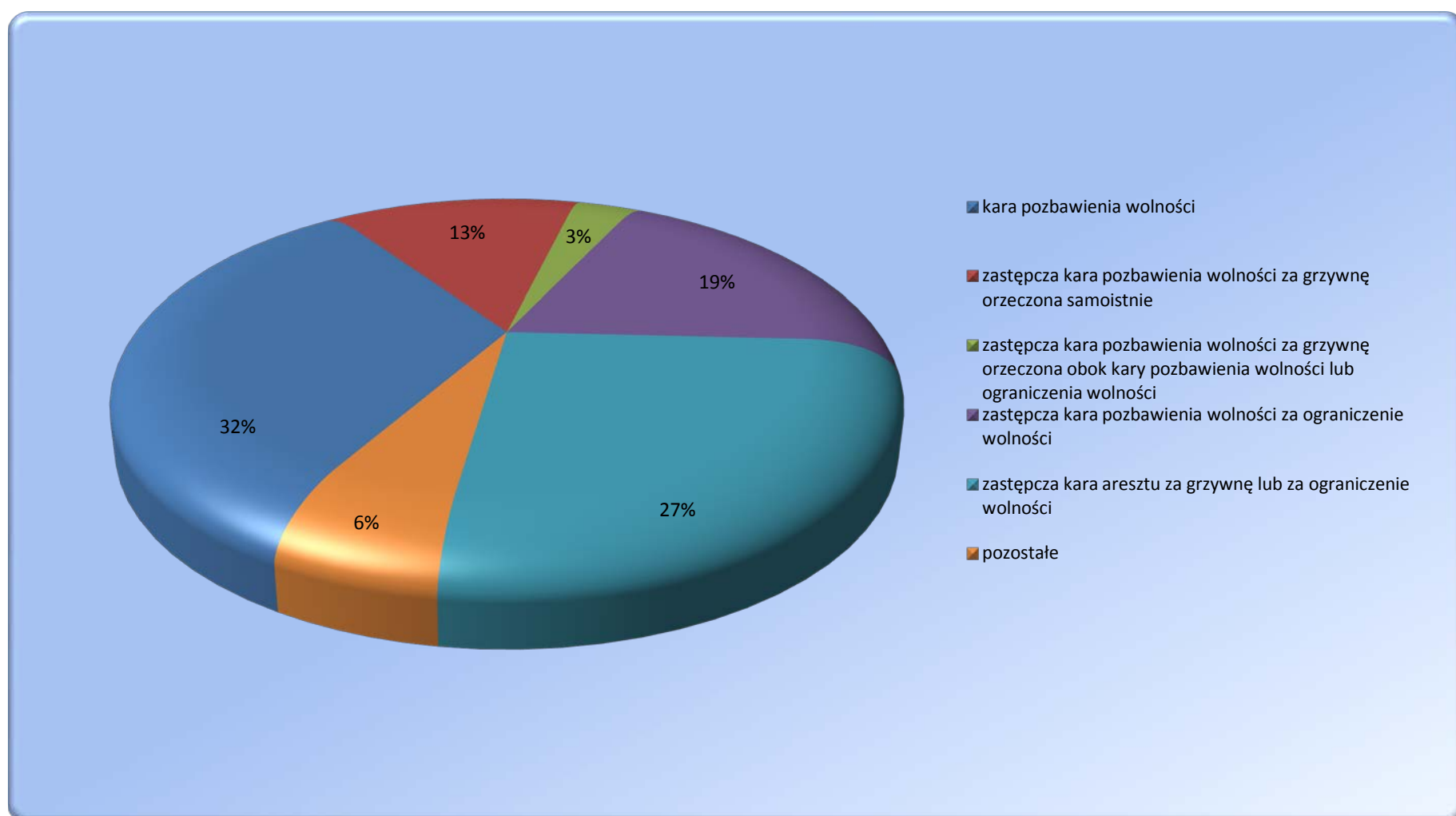

TABL.10 Skazani zakwalifikowani do oddziałów terapeutycznych przebywający w tych oddziałach  
-stan w dniu 31.03.2020 r.<sup>1</sup>

Wyszczególnienie	IV kwartał 2019 r.	I kwartał 2020 r.	Z rubryki 3:			
			kobiety	M	P	R
1	2	3	4	5	6	7
<b>Ogółem</b>	3315	<b>3272</b>	200	43	1558	1671
z niepsychotycznymi zaburzeniami psychicznymi, upośledzeni umysłowo	1571	<b>1549</b>	82	18	697	834
w tym z zaburzeniami preferencji seksualnych	392	<b>391</b>	2	2	260	129
uzależnieni od środków odurzających lub psychotropowych	575	<b>557</b>	33	19	210	328
uzależnieni od alkoholu	1169	<b>1166</b>	85	6	651	509

**Wykres 5** Skazani przebywający w oddziałach terapeutycznych w podziale na grupy

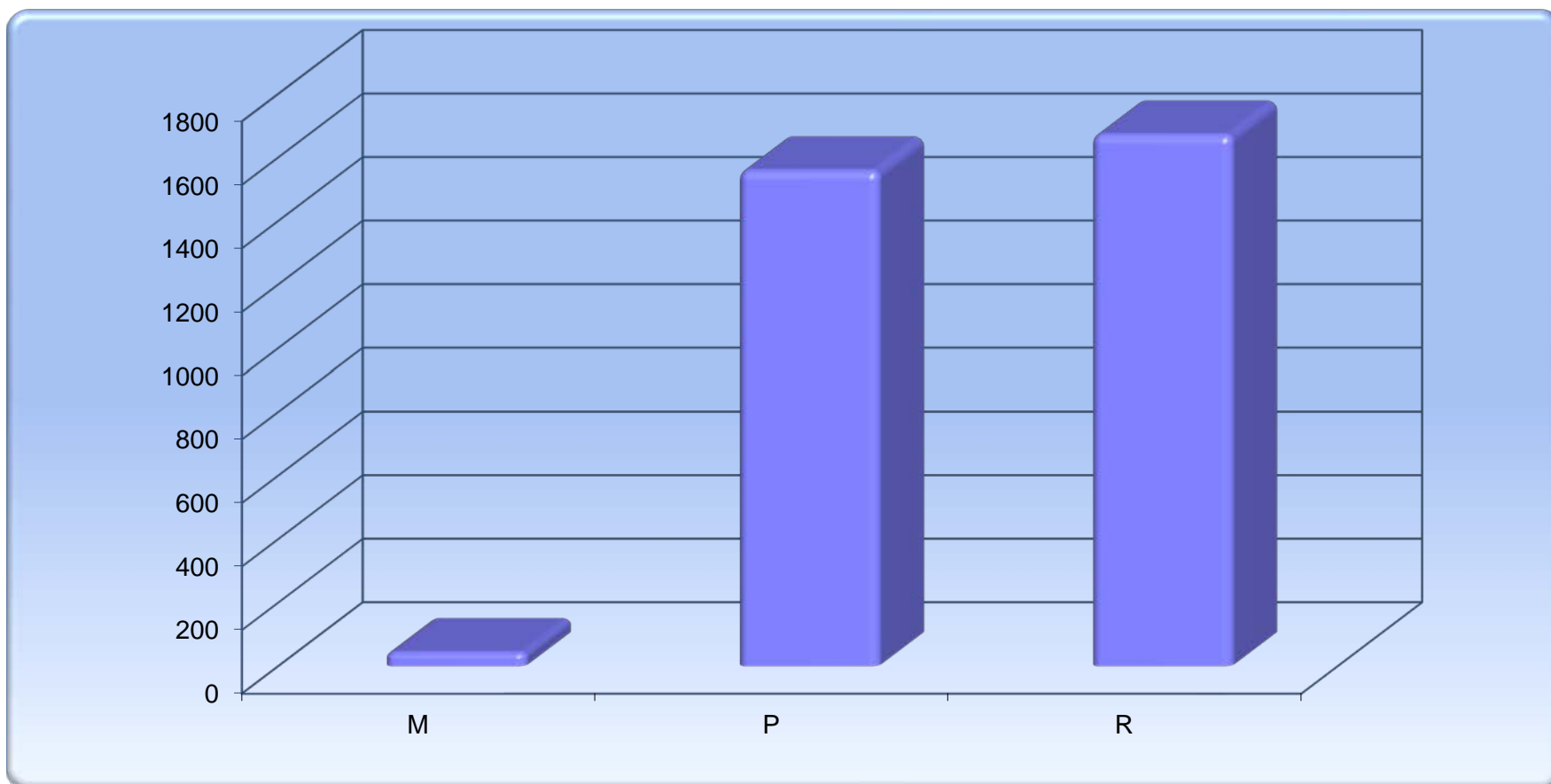

**Wykres 6** Skazani przebywający w oddziałach terapeutycznych wg przyczyn skierowania

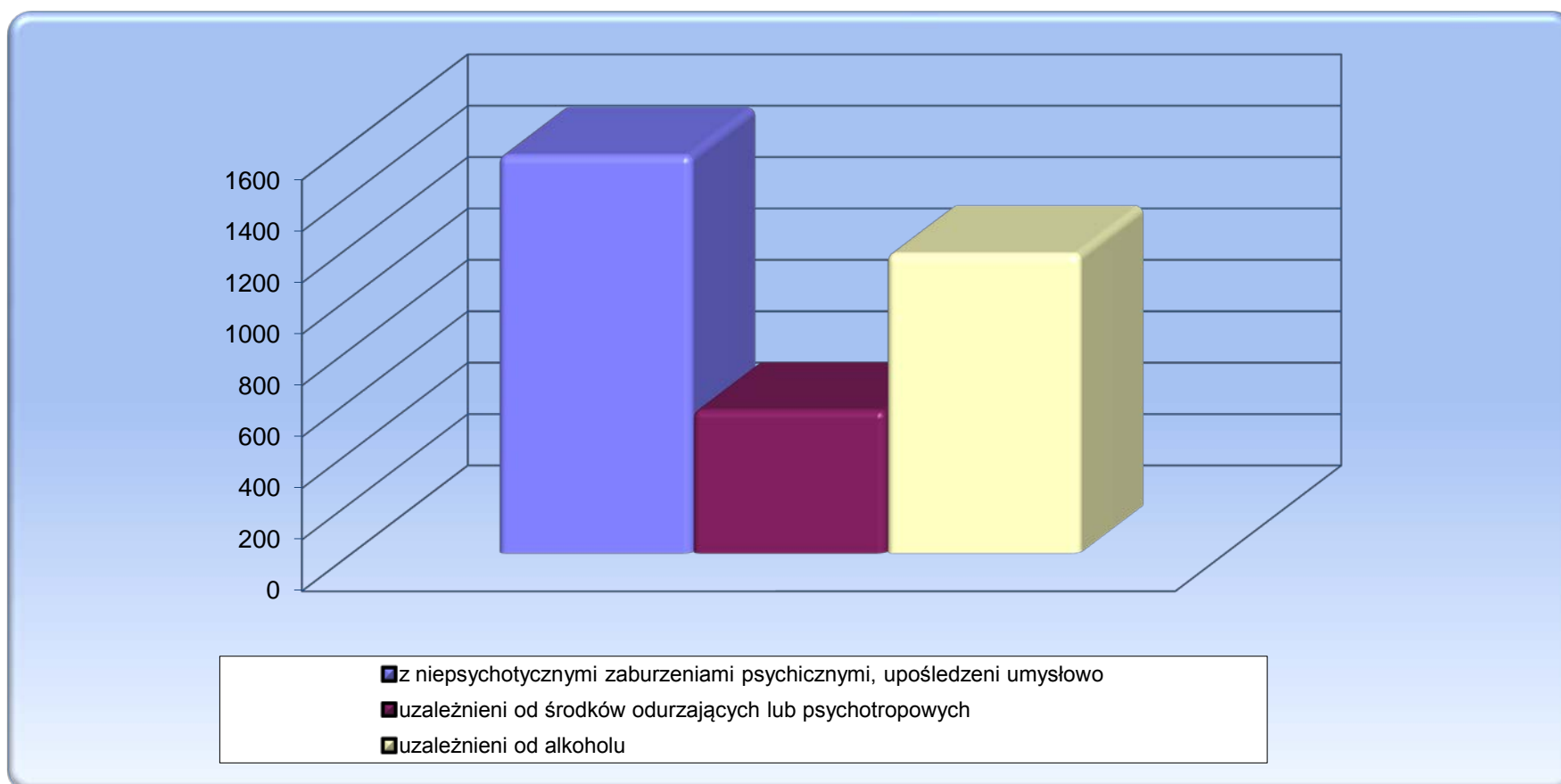

<sup>1</sup> Źródło: Biuro Penitencjarne CZSW





TABL. 11 Skazani zakwalifikowani do oddziałów terapeutycznych przebywający poza tymi oddziałami  
-stan w dniu 31.03.2020<sup>1</sup>

Wyszczególnienie	IVkwartał 2019 r.	I kwartał 2020 r.	Z rubryki 3:			
			kobiety	M	P	R
1	2	3	4	5	6	7
<b>Ogółem</b>	844	<b>835</b>	41	7	371	457
z niepsychotycznymi zaburzeniami psychicznymi, upośledzeni umysłowo	128	<b>155</b>	8	2	50	103
w tym z zaburzeniami preferencji seksualnych	28	<b>29</b>	0	0	16	13
uzależnieni od środków odurzających lub psychotropowych	178	<b>143</b>	2	3	57	83
uzależnieni od alkoholu	538	<b>537</b>	31	2	264	271

TABL. 12 Skazani zakwalifikowani do oddziałów terapeutycznych przebywający poza tymi oddziałami  
wg przyczyn<sup>1</sup>

Wyszczególnienie	Leczenie	II sprawy	Oczekiwanie na trans.	Z innej przyczyny
IV kwartał 2019 r.	17	16	309	502
<b>I kwartał 2020 r.</b>	18	23	220	582

**Wykres 7** Skazani zakwalifikowani do oddziałów terapeutycznych przebywający poza tymi oddziałami  
w podziale na grupy

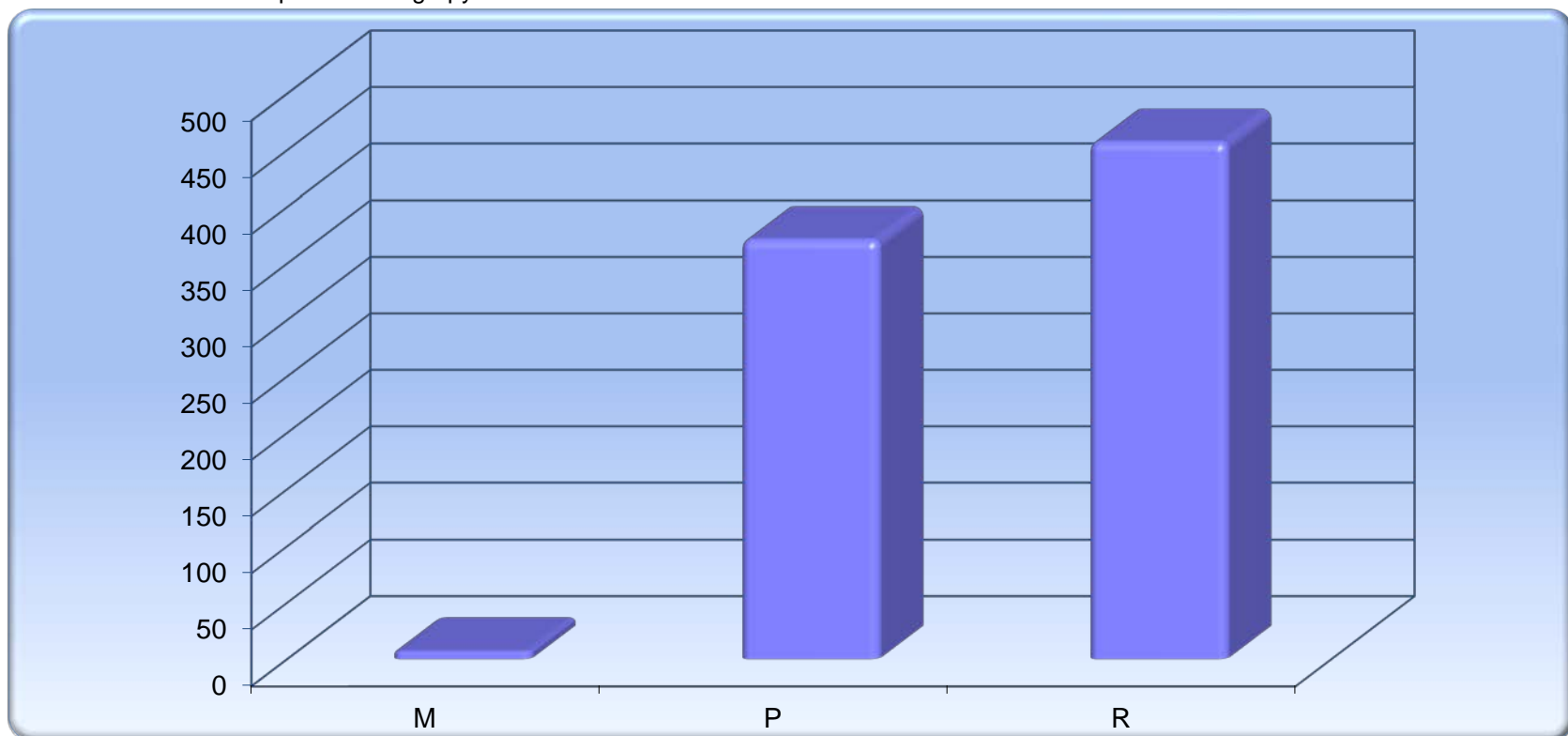

**Wykres 8** Skazani zakwalifikowani do oddziałów terapeutycznych przebywający poza tymi oddziałami  
wg przyczyn skierowania

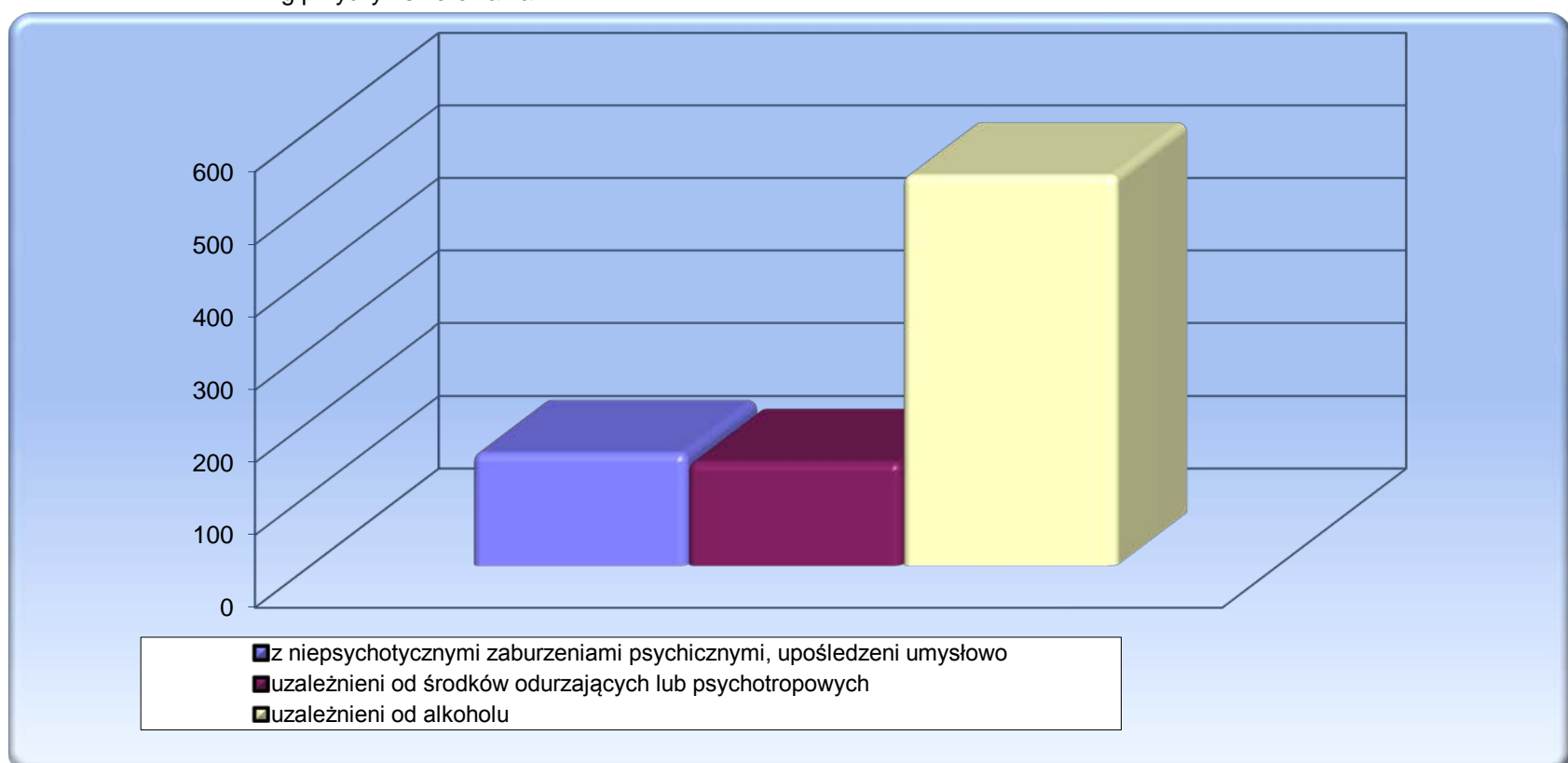

<sup>1</sup> Źródło: Biuro Penitencjarne CZSW





TABL. 13 Skazani zakwalifikowani do systemu terapeutycznego poza oddziałem  
-stan w dniu 31.03.2020<sup>1</sup>

Wyszczególnienie	IV kwartał 2019 r.	I kwartał 2020 r.	Z rubryki 3:			
			kobiety	M	P	R
1	2	3	4	5	6	7
<b>Ogółem</b>	755	867	52	12	310	545
z niepsychotycznymi zaburzeniami psychicznymi, upośledzeni umysłowo	0	4	0	1	1	2
uzależnieni od środków odurzających lub psychotropowych	277	300	30	10	106	184
uzależnieni od alkoholu	477	561	22	1	203	357
niepełnosprawni fizycznie	1	2	0	0	0	2

**Wykres 9** Skazani zakwalifikowani do systemu terapeutycznego poza oddziałem w podziale na grupy

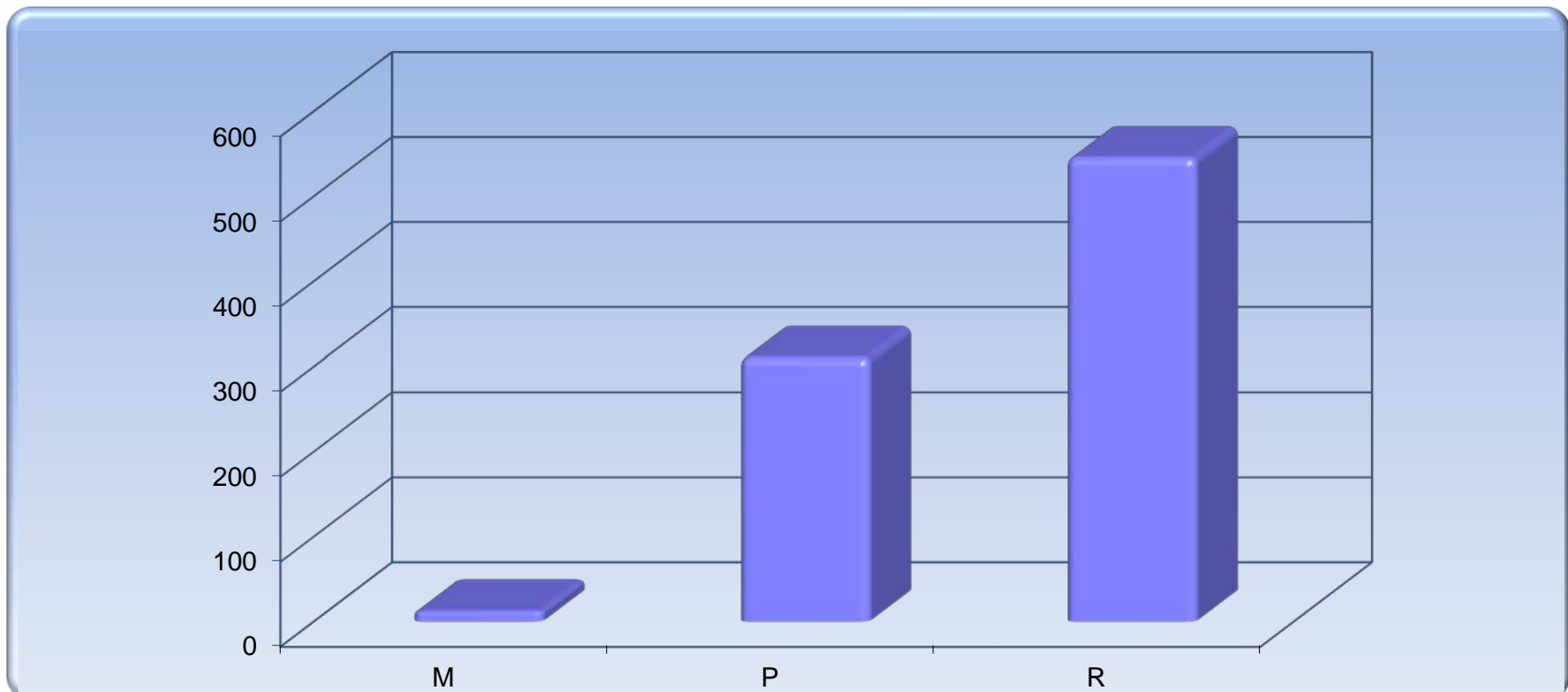

**Wykres 10** Skazani zakwalifikowani do systemu terapeutycznego poza oddziałem wg przyczyn skierowania

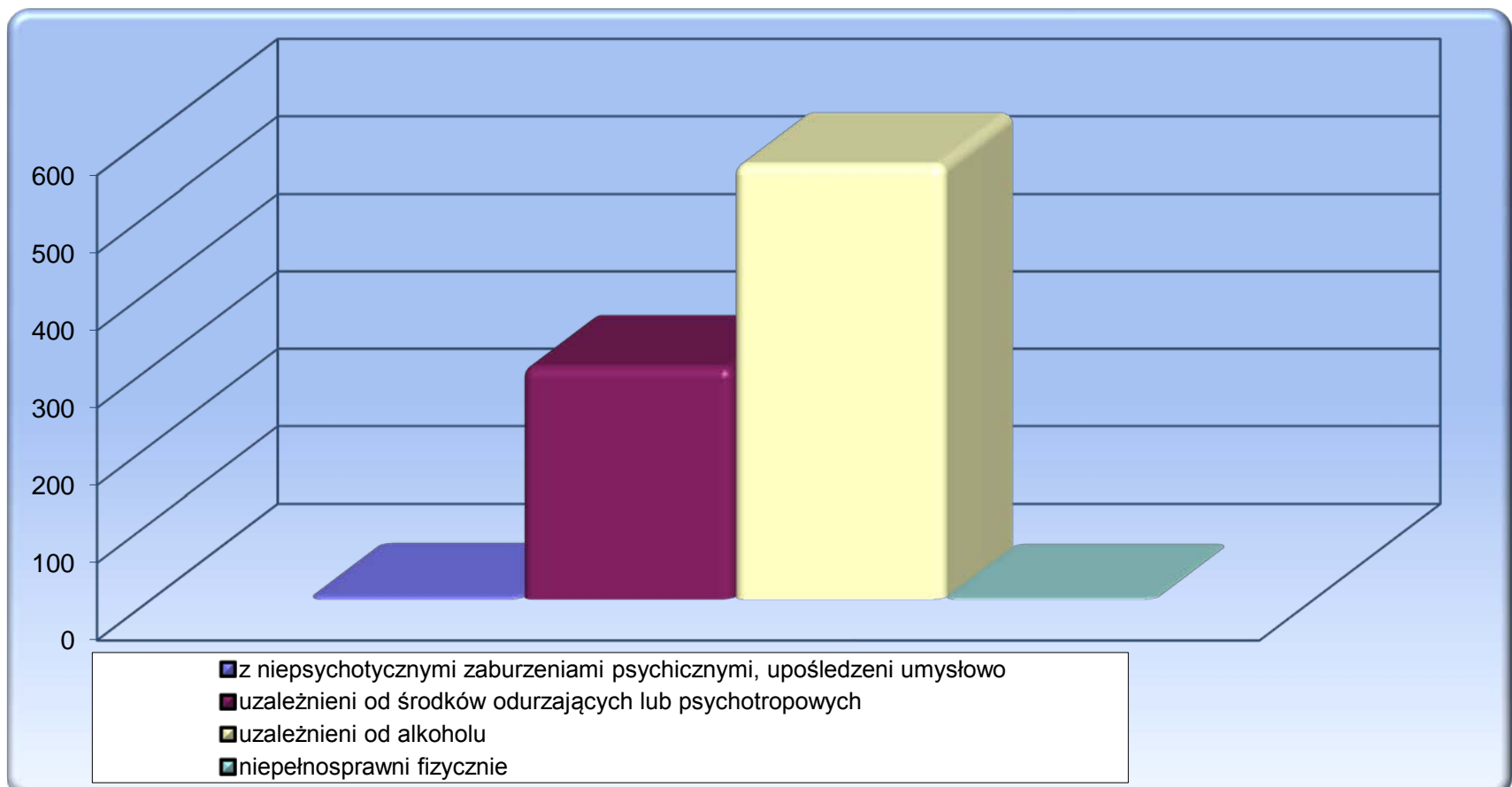

<sup>1</sup> Źródło: Biuro Penitencjarne CZSW



## ZESTAWIENIE ZE WSZYSTKICH OKRĘGÓW

TABL. 14 Liczba udzielonych przepustek i zezwoleń na czasowe opuszczenie zakładu karnego, aresztu śledczego<sup>1</sup>

Przepustki i zezwolenia określone w :	Liczba osób korzystających		Liczba przepustek i zezwoleń		Samowolne przedłużenie czasu przepustki lub zezwolenia w I kwartale 2020 r.					
	IV kwartał 2019 r.	I kwartał 2020 r.	IV kwartał 2019 r.	I kwartał 2020 r.	spóźnienia*			niepowroty		
					liczba osób	liczba spóźnień	% 6/4	liczba osób	liczba niepowrotów	% 9/4
	0	1	2	3	4	5	6	7	8	9
<b>Ogółem</b>			10009	6648	18	18	0,27%	9	9	0,14%
art. 91 pkt 7 kkw	434	236	471	241	0	0	0,00%	0	0	0,00%
art. 92 pkt 9 kkw	373	253	537	306	1	1	0,33%	0	0	0,00%
art. 138 § 1 pkt 7 kkw	2478	1892	5237	3705	7	7	0,19%	5	5	0,13%
art. 138 § 1 pkt 8 kkw	1762	1275	2961	1833	10	10	0,55%	4	4	0,22%
art. 165 § 2 kkw	23	22	31	27	0	0	0,00%	0	0	0,00%
art. 141a § 1 kkw ( bez asysty )	339	264	498	365	0	0	0,00%	0	0	0,00%
art. 141a § 1 kkw ( z asystą )	43	49	50	51	0	0	0,00%	0	0	0,00%
art. 141a § 1 kkw ( konwój )	218	117	224	120	0	0	0,00%	0	0	0,00%

\* przez spóźnienie należy rozumieć samowolne przedłużenie czasu przepustki lub zezwolenia zakończone dobrowolnym zgłoszeniem się nie później niż 24 godziny po wyznaczonym terminie powrotu

TABL. 14A Liczba osadzonych korzystających z przepustek i zezwoleń

Wyszczególnienie	IV kwartał 2019 r.	I kwartał 2020 r.
Liczba zezwoleń udzielonych tymczasowo aresztowanym	0	0
Liczba osadzonych korzystających z przepustek i zezwoleń	3703	2991

TABL. 15 Liczba udzielonych zezwoleń na opuszczenie zakładu karnego, aresztu śledczego przez dyrektorów jednostek penitencjarnych<sup>1</sup>

Zezwolenia określone w :	Liczba osób korzystających		Liczba zezwoleń		Samowolne przedłużenie czasu zezwolenia w I kwartale 2020 r.					
	IV kwartał 2019 r.	I kwartał 2020 r.	IV kwartał 2019 r.	I kwartał 2020 r.	spóźnienia*			niepowroty		
					liczba osób	liczba spóźnień	% 6/4	liczba osób	liczba niepowrotów	% 9/4
	0	1	2	3	4	5	6	7	8	9
<b>Ogółem</b>	4236	2742	10224	5427	0	0	0,00%	1	1	0,02%
<b>art. 91 pkt 3 kkw</b>	466	224	2118	704	0	0	0,00%	0	0	0,00%
nauczanie	17	15	153	70	0	0	0,00%	0	0	0,00%
szkolenie	121	24	1051	24	0	0	0,00%	0	0	0,00%
zajęcia terapeutyczne	328	185	914	610	0	0	0,00%	0	0	0,00%
<b>art. 91 pkt 4 kkw</b>	3245	2176	6855	3958	0	0	0,00%	1	1	0,03%
zajęcia kult. - oświatowe	2612	1740	5468	2941	0	0	0,00%	0	0	0,00%
sportowe	633	436	1387	1017	0	0	0,00%	1	1	0,10%
<b>art. 92 pkt 3 kkw</b>	35	31	164	121	0	0	0,00%	0	0	0,00%
nauczanie	4	5	37	28	0	0	0,00%	0	0	0,00%
szkolenie	5	3	50	48	0	0	0,00%	0	0	0,00%
zajęcia terapeutyczne	26	23	77	45	0	0	0,00%	0	0	0,00%
<b>art. 92 pkt 4 kkw</b>	373	225	756	372	0	0	0,00%	0	0	0,00%
zajęcia kult. - oświatowe	316	173	656	282	0	0	0,00%	0	0	0,00%
sportowe	57	52	100	90	0	0	0,00%	0	0	0,00%
<b>art. 92 pkt 5 kkw</b>	112	76	320	232	0	0	0,00%	0	0	0,00%
zajęcia kult. - oświatowe	85	69	199	225	0	0	0,00%	0	0	0,00%
sportowe	27	7	121	7	0	0	0,00%	0	0	0,00%
<b>art. 131 § 2 kkw</b>	5	10	11	40	0	0	0,00%	0	0	0,00%

\* przez spóźnienie należy rozumieć samowolne przedłużenie czasu zezwolenia zakończone dobrowolnym zgłoszeniem się nie później niż 1 godzina po wyznaczonym terminie powrotu

<sup>1</sup> Źródło: Biuro Penitencjarne CZSW



TABL. 16 Warunkowe zwolnienia <sup>1</sup>

Wyszczególnienie	październik-grudzień 2019 r.	styczeń-marzec 2020 r.	%	
<b>Ogółem</b>	<b>7035</b>	<b>5790</b>	<b>100,00%</b>	
<b>Wnioski rozpatrzone pozytywnie</b>	<b>1714</b>	<b>1439</b>	<b>24,85%</b>	<b>100,00%</b>
- dyrektora zakładu karnego	798	621	10,73%	43,15%
- prokuratora lub sądu	1	0	0,00%	0,00%
- kuratora zawodowego	3	4	0,07%	0,28%
- skazanego	912	814	14,06%	56,57%
<b>Wnioski rozpatrzone negatywnie</b>	<b>5321</b>	<b>4351</b>	<b>75,15%</b>	<b>100,00%</b>
- dyrektora zakładu karnego	86	47	0,81%	1,08%
- prokuratora lub sądu	0	0	0,00%	0,00%
- kuratora zawodowego	3	1	0,02%	0,02%
- skazanego	5232	4303	74,32%	98,90%
<b>Warunkowo przedterminowo zwolnieni przez sąd z urzędu</b>	<b>0</b>	<b>0</b>	<b>0,00%</b>	<b>100,00%</b>

TABL. 17 Warunkowe zwolnienia - wnioski rozpatrzone pozytywnie <sup>1</sup>

Wyszczególnienie	październik-grudzień 2019 r.	styczeń-marzec 2020 r.	%	
<b>Ogółem</b>	<b>1714</b>	<b>1439</b>	<b>100,00%</b>	
<b>Wniosek dyrektora zakładu karnego</b>	<b>798</b>	<b>621</b>	<b>43,15%</b>	<b>100,00%</b>
- grupa M	4	2	0,14%	0,32%
- grupa P	545	398	27,66%	64,09%
- grupa R	249	221	15,36%	35,59%
- grupa W	0	0	0,00%	0,00%
<b>Wniosek skazanego, obrońcy, sądowego kuratora zawodowego, prokuratora lub sądu</b>	<b>916</b>	<b>818</b>	<b>56,85%</b>	<b>100,00%</b>
- grupa M	8	4	0,28%	0,49%
- grupa P	514	491	34,12%	60,02%
- grupa R	394	323	22,45%	39,49%
- grupa W	0	0	0,00%	0,00%
<b>Warunkowo przedterminowo zwolnieni przez sąd z urzędu</b>	<b>0</b>	<b>0</b>	<b>0,00%</b>	<b>100,00%</b>
- grupa M	0	0	0,00%	0,00%
- grupa P	0	0	0,00%	0,00%
- grupa R	0	0	0,00%	0,00%
- grupa W	0	0	0,00%	0,00%

TABL. 18 Warunkowe zwolnienia - wnioski rozpatrzone negatywnie <sup>1</sup>

Wyszczególnienie	październik-grudzień 2019 r.	styczeń-marzec 2020 r.	%	
<b>Ogółem</b>	<b>5321</b>	<b>4351</b>	<b>100,00%</b>	
<b>Wniosek dyrektora zakładu karnego</b>	<b>86</b>	<b>47</b>	<b>1,08%</b>	<b>100,00%</b>
- grupa M	0	0	0,00%	0,00%
- grupa P	48	22	0,51%	46,81%
- grupa R	38	25	0,57%	53,19%
- grupa W	0	0	0,00%	0,00%
<b>Wniosek skazanego, obrońcy, sądowego kuratora zawodowego, prokuratora lub sądu</b>	<b>5235</b>	<b>4304</b>	<b>98,92%</b>	<b>100,00%</b>
- grupa M	48	28	0,64%	0,65%
- grupa P	2516	2047	47,05%	47,56%
- grupa R	2671	2229	51,23%	51,79%
- grupa W	0	0	0,00%	0,00%

<sup>1</sup> Źródło: Biuro Penitencjarne CZSW

TABL. 19 Pozytywnie i negatywnie rozpatrzone wnioski o warunkowe przedterminowe zwolnienie <sup>1</sup>

Grupa klasyfikacyjna i system wykonywania kary	IV kwartał 2019 r.	I kwartał 2020 r.	z rubryki 3 wnioski rozpatrzone :				Warunkowo przedterminowo zwolnieni przez sąd z urzędu w I kwartale 2020		
			pozytywnie		negatywnie				
			dyrektora zakładu karnego	pozostałe	dyrektora zakładu karnego	pozostałe			
1	2	3	4	5	6	7	8		
Ogółem	7035	5790	621	818	47	4304	0		
<b>Razem - grupa M</b>	60	<b>34</b>	<b>2</b>	<b>4</b>	<b>0</b>	<b>28</b>	<b>0</b>		
M	1	programowany	30	14	0	2	0	12	0
		terapeutyczny	6	4	0	0	0	4	0
	2	programowany	21	14	1	2	0	11	0
		terapeutyczny	2	1	0	0	0	1	0
	3	programowany	1	1	1	0	0	0	0
		terapeutyczny	0	0	0	0	0	0	0
<b>Razem - grupa P</b>	3623	<b>2958</b>	<b>398</b>	<b>491</b>	<b>22</b>	<b>2047</b>	<b>0</b>		
P	1	zwykły	343	293	0	14	0	279	0
		programowany	770	616	13	52	1	550	0
		terapeutyczny	121	98	0	5	0	93	0
	2	zwykły	255	200	6	37	0	157	0
		programowany	1692	1396	254	317	11	814	0
		terapeutyczny	33	25	1	1	0	23	0
	3	zwykły	5	6	0	2	0	4	0
		programowany	403	323	124	63	10	126	0
		terapeutyczny	1	1	0	0	0	1	0
<b>Razem - grupa R</b>	3352	<b>2798</b>	<b>221</b>	<b>323</b>	<b>25</b>	<b>2229</b>	<b>0</b>		
R	1	zwykły	474	424	2	19	0	403	0
		programowany	840	663	12	43	4	604	0
		terapeutyczny	88	86	0	2	0	84	0
	2	zwykły	353	323	2	54	0	267	0
		programowany	1373	1083	143	166	17	757	0
		terapeutyczny	37	21	0	2	0	19	0
	3	zwykły	6	8	1	5	0	2	0
		programowany	180	190	61	32	4	93	0
		terapeutyczny	1	0	0	0	0	0	0
<b>W</b>	0	<b>0</b>	<b>0</b>	<b>0</b>	<b>0</b>	<b>0</b>	<b>0</b>		

<sup>1</sup> Źródło: Biuro Penitencjarne CZSW

TABL. 20 Zażalenia złożone przez dyrektorów jednostek penitencjarnych na odmowę udzielenia warunkowego przedterminowego zwolnienia na ich wniossek <sup>1</sup>

Wyszczególnienie			IV kwartał 2019	I kwartał 2020
Zażalenia	złożone		68	103
	rozpatrzone*	negatywnie	59	44
		pozytywnie	10	14
Sprawy badane przez komisje penitencjarne w związku z nabyciem przez skazanego uprawnień do ubiegania się o warunkowe przedterminowe zwolnienie			9204	9869

\*- rozpatrzone w aktualnym kwartale sprawozdawczym

TABL. 21 Samoagresje w kwartale sprawozdawczym <sup>1</sup>

Wyszczególnienie	IV kwartał 2019 r.	I kwartał 2020 r.
<b>Ogółem</b>	44	28
- odmowa przyjmowania pokarmów	0	0
- samouszkodzenia	3	6
- usiłowania samobójcze	41	22

TABL. 22 Przyczyny samoagresji <sup>1</sup>

Wyszczególnienie	IV kwartał 2019 r.	I kwartał 2020 r.
<b>Ogółem</b>	44	28
- z powodu działalności administracji	6	2
- z powodu presji podkultury przestępczej	0	0
- z powodu uczestnictwa w podkulturze przestępczej	0	0
- z powodu działalności sądu , prokuratora	1	1
- z innych powodów	37	25

<sup>1</sup> Źródło: Biuro Penitencjarne CZSW



TABL 23 Wykonanie kary umieszczenia w celi izolacyjnej<sup>1</sup>

Wyszczególnienie	IV kwartał 2019 r.	I kwartał 2020 r.
<b>Ogółem</b>	926	<b>850</b>
- grupa M	34	<b>46</b>
- grupa P	274	<b>272</b>
- grupa R	503	<b>423</b>
- grupa W	0	<b>0</b>
- tymczasowo aresztowani	115	<b>109</b>

TABL. 24 Zastosowanie art.46 § 1 KK, wobec skazanych<sup>1</sup>

Wyszczególnienie	IV kwartał 2019 r.	I kwartał 2020 r.
<b>art. 46 § 1 KK</b>	18365	<b>15288</b>

TABL. 25 Liczba osób wobec których wykonano badania psychologiczne i psychiatryczne<sup>1</sup>

Wyszczególnienie	Liczba osób przebadanych w okresie sprawozdawczym			
	w ośrodkach diagnostycznych		poza ośrodkami diagnostycznymi	
	Ogółem	w tym zarząd. przez sędziego penitencjarnego	Ogółem	w tym zarząd. przez sędziego penitencjarnego
	<b>356</b>	<b>35</b>	<b>4</b>	<b>1</b>
młodociani, którym pozostało co najmniej 6 miesięcy do nabycia prawa do ubiegania się o warunkowe zwolnienie	84	0	0	0
młodociani sprawiający trudności wychowawcze	0	0	0	0
inne osoby	272	35	4	1

<sup>1</sup> Źródło: Biuro Penitencjarne CZSW



TABL. 26 Wykonanie budżetu więziennictwa <sup>2</sup>

Wyszczególnienie		Budżet po zmianach na 2020 r. (w tys. zł.)	Wykonanie do 31.03. 2020 r. (w tys. zł.)	% wykonania planu rocznego	% wykonania w stosunku do upływu czasu
Dochody ogółem		0	3 339	-	-
w tym:	z działalności więziennictwa	0	2 630	-	-
	pozostała działalność	0	709	-	-
Wydatki ogółem		0	1 290 937	-	-
w tym:	na więziennictwo	0	866 020	-	-
	na świadczenia emerytalne	0	419 245	-	-
	na pozostałą działalność	0	5 672	-	-

TABL.27 Wykonanie wydatków "więziennictwo" <sup>2</sup>

Wyszczególnienie		Budżet po zmianach na 2020 r. (w tys. zł.)	Wykonanie do 31.03. 2020 r. (w tys. zł.)	% wykonania planu rocznego	% wykonania w stosunku do upływu czasu
Wydatki ogółem		0	866 020	-	-
w tym:	świadczenia na rzecz osób fizycznych	0	44 363	-	-
	uposażenia i wynagrodzenia	0	579 054	-	-
	zakupy towarów i usług	0	127 615	-	-
	pozostałe wydatki bieżące	0	106 899	-	-
	wydatki majątkowe	0	8 089	-	-

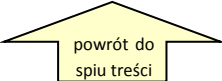
<sup>2</sup> Źródło: Biuro Budżetu CZSW

 powrót do spisu treści

Opracowały:  
1.mjr Aneta Pniewska  
2.pptk Agnieszka Zientarska

Warszawa 30.04.2020 r.