

MINISTERSTWO SPRAWIEDLIWOŚCI

CENTRALNY ZARZĄD SŁUŻBY WIĘZIENNEJ

BIS.0332.9.2017.MM

KWARTALNA

INFORMACJA STATYSTYCZNA

za II kwartał 2017 r.

WARSZAWA

Spis treści

TABL	1	Podstawa prawna aktualnie wykonywanych orzeczeń	1
TABL	2	Aktualnie wykonywane orzeczenia wg rodzajów przestępstw	2
TABL	3	Zasadnicza kara pozbawienia wolności wg wymiaru kary	4
TABL	3A	Zastępcza kara pozbawienia wolności wg wymiaru kary	4
TABL	3B	Inne środki izolacyjne wg wymiaru kary	4
TABL	4	Orzeczenia wg rodzaju kary	5
TABL	5	Przyczyny zakończenia wykonywanych orzeczeń	6
TABL	6	Wyroki z wyznaczonym przez sąd terminem stawienia się do odbycia kary według podstawy prawnej	7
TABL	7	Wyroki z wyznaczonym przez sąd terminem stawienia się do odbycia kary według rodzajów przestępstw	8
TABL	8	Wyroki z wyznaczonym przez sąd terminem stawienia się do odbycia kary- zasadnicza kara pozbawienia wolności wg wymiaru kary	9
TABL	8A	Wyroki z wyznaczonym przez sąd terminem stawienia się do odbycia kary- zastępcza kara pozbawienia wolności wg wymiaru kary	9
TABL	8B	Wyroki z wyznaczonym przez sąd terminem stawienia się do odbycia kary- inne środki izolacyjne wg wymiaru kary	9
TABL	9	Orzeczenia z wyznaczonym przez sąd terminem stawienia się do odbycia kary wg rodzaju kary	10
TABL	10	Skazani zakwalifikowani do oddziałów terapeutycznych przebywający w tych oddziałach	11
TABL	11	Skazani zakwalifikowani do oddziałów terapeutycznych przebywający poza tymi oddziałami	12
TABL	12	Skazani przebywający poza oddziałami terapeutycznymi wg przyczyn	12
TABL	13	Skazani zakwalifikowani do systemu terapeutycznego poza oddziałem	13
TABL	14	Liczba udzielonych przepustek i zezwoleń	14
TABL	15	Liczba udzielonych zezwoleń na opuszczenie zakładu karnego, aresztu śledczego przez dyrektorów jednostek penitencjarnych	14
TABL	16	Warunkowe zwolnienia	15
TABL	17	Warunkowe zwolnienia - wnioski rozpatrzone pozytywnie	15
TABL	18	Warunkowe zwolnienia - wnioski rozpatrzone negatywnie	15
TABL	19	Pozytywnie i negatywnie rozpatrzone wnioski o warunkowe przedterminowe zwolnienie wg grup i podgrup	16
TABL	20	Zażalenia złożone przez dyrektorów jednostek penitencjarnych na odmowę udzielenia warunkowego przedterminowego zwolnienia	17
TABL	21	Samoagresje	17
TABL	22	Przyczyny samoagresji	17
TABL	23	Wykonanie kary umieszczenia w celi izolacyjnej	18
TABL	24	Zastosowanie art. 46§1 KK	18
TABL	25	Liczba osób wobec których wykonano badania psychologiczne i psychiatryczne	18
TABL	26	Wykonanie budżetu więziennictwa	19
TABL	27	Koszty funkcjonowania więziennictwa	19

TAB. 1 Podstawa prawna aktualnie wykonywanych orzeczeń - stan w dniu 30.06.2017 r.

Ustawa	I kwartał 2017 r.	II kwartał 2017 r.	Z rubryki 3 liczba orzeczeń dotycząca:						
			Dorosłych			Młodocianych			
			Razem	Kobiet	Mężczyzn	Razem	Kobiet	Mężczyzn	
1	2	3	4	5	6	7	8	9	
Ogółem	75362	74921	73351	2818	70533	1570	55	1515	
Orzeczenia prawomocne	Razem	68029	67179	66070	2458	63612	1109	38	1071
	Kodeks Karny z 1997 r.	64048	63315	62289	2278	60011	1026	35	991
	Kodeks Karny z 1969 r.	386	385	385	5	380	0	0	0
	Kodeks Wykroczeń	1060	968	920	86	834	48	2	46
	Kodeks Karny Skarbowy	162	169	169	17	152	0	0	0
	Ustawa o przeciwdziałaniu narkomanii z 2005 r.	2186	2167	2137	63	2074	30	1	29
	Ustawa o przeciwdziałaniu narkomanii z 1997 r.	39	42	42	2	40	0	0	0
	Ustawa o wychowaniu w trzeźwości i przeciwdziałaniu alkoholizmowi	29	17	16	1	15	1	0	1
	Ustawa o rybactwie śródlądowym	17	12	12	0	12	0	0	0
	Ustawa o prawie autorskim i prawach pokrewnych	2	2	2	0	2	0	0	0
	Ustawa o ochronie zwierząt	43	44	43	1	42	1	0	1
	Pozostałe ustawy	57	58	55	5	50	3	0	3
	Orzeczenia nieprawomocne	Razem	868	954	926	45	881	28	0
Kodeks Karny z 1997 r.		823	906	878	42	836	28	0	28
Kodeks Karny z 1969 r.		1	1	1	0	1	0	0	0
Kodeks Karny Skarbowy		0	0	0	0	0	0	0	0
Ustawa o przeciwdziałaniu narkomanii z 2005 r.		43	44	44	3	41	0	0	0
Ustawa o przeciwdziałaniu narkomanii z 1997 r.		0	0	0	0	0	0	0	0
Ustawa o wychowaniu w trzeźwości i przeciwdziałaniu alkoholizmowi		0	0	0	0	0	0	0	0
Ustawa o rybactwie śródlądowym		0	0	0	0	0	0	0	0
Ustawa o prawie autorskim i prawach pokrewnych		0	0	0	0	0	0	0	0
Ustawa o ochronie zwierząt		0	1	1	0	1	0	0	0
Pozostałe ustawy		1	2	2	0	2	0	0	0
Tymczasowe areszty	Razem	6465	6788	6355	315	6040	433	17	416
	Kodeks Karny z 1997 r.	5651	5907	5525	287	5238	382	16	366
	Kodeks Karny z 1969 r.	3	4	4	1	3	0	0	0
	Kodeks Karny Skarbowy	14	16	16	1	15	0	0	0
	Ustawa o przeciwdziałaniu narkomanii z 2005 r.	768	836	785	26	759	51	1	50
	Ustawa o przeciwdziałaniu narkomanii z 1997 r.	1	0	0	0	0	0	0	0
	Ustawa o wychowaniu w trzeźwości i przeciwdziałaniu alkoholizmowi	0	0	0	0	0	0	0	0
	Ustawa o rybactwie śródlądowym	0	0	0	0	0	0	0	0
	Ustawa o prawie autorskim i prawach pokrewnych	0	0	0	0	0	0	0	0
	Ustawa o ochronie zwierząt	2	1	1	0	1	0	0	0
	Pozostałe ustawy	26	24	24	0	24	0	0	0

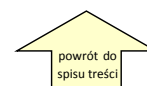

TAB.2 Aktualnie wykonywane orzeczenia według rodzajów przestępstw - stan w dniu 30.06.2017 r.

Przestępstwa przeciwko:	I kwartał 2017 r.	II kwartał 2017 r.	Z rubryki 3 liczba orzeczeń dotycząca:								
			Orzeczenia prawomocne	Orzeczenia nieprawomocne	Tymczasowe areszty	w zw. z artykułem 65 lub 58a *	orzeczenia dotyczące kobiet	orzeczenia dotyczące młodocianych			
1	2	3	4	5	6	7	8	9			
Ogółem	75362	74921	67179	954	6788	2614	2873	1570			
Razem Kodeks Karny z 1997 r.	70522	70128	63315	906	5907	2205	2658	1436			
w tym nieumyślni	392	424	373	11	40	0	16	8			
pokojowi, ludzkości oraz wojenne (art. 117 do 126)	17	33	14	0	19	1	0	5			
Rzeczypospolitej Polskiej (art. 127 do 139)	3	3	1	1	1	0	0	0			
obronności (art. 140 do 147)	1	2	1	0	1	0	1	0			
życiu i zdrowiu (art. 148-162)	zabójstwo	148§1	4055	4101	3406	178	517	76	406	51	
		148§2	1062	1056	933	33	90	31	31	15	
		148§3	24	21	20	0	1	0	3	2	
		148§4	8	7	7	0	0	0	2	0	
		pozostałe (art. 149-162)	4187	4154	3620	86	448	23	186	106	
bezpieczeństwu powszechnemu (art. 163 do 172)	239	254	172	3	79	25	9	4			
bezpieczeństwu w komunikacji (art. 173 do 180)	5468	5499	5371	24	104	11	73	45			
środowisku (art. 181 do 188)	2	2	1	0	1	0	0	0			
wolności (art. 189 do 193)	1238	1233	1010	24	199	41	43	24			
wolności sumienia i wyznania (art. 194 do 196)	2	3	3	0	0	0	0	0			
wolności seksualnej i obyczajności (art. 197-205)	zgwałcenie	197§1	1283	1323	1041	54	228	7	3	30	
		197§2	91	103	78	3	22	0	0	5	
		197§3	555	544	446	35	63	3	5	15	
		197§4	65	59	56	1	2	0	1	0	
		pozostałe (art. 198-205)	1136	1160	862	40	258	23	14	22	
rodzinie i opiece (art. 206-211)	znęcanie się (art. 207)	alimenty (art. 209)	2852	2595	2582	0	13	0	62	0	
		pozostałe (art. 206,208,210,211)	10	10	7	0	3	0	4	1	
		czci i nietykalności cielesnej (art. 212 do 217)	21	23	22	1	0	0	6	1	
prawom osób wykonujących pracę zarobkową (art. 218 do 221)	2	2	2	0	0	0	0	0			
działalności instytucji państwowych oraz samorządu (art. 222 do 231)	1543	1523	1382	4	137	55	61	36			
wymiarowi sprawiedliwości (art. 232-247)	ucieczka (art. 242§1 i 4)	niepowrót z przepustki (art. 242§2)	47	43	42	0	1	0	0	0	
		niepowrót z przerwy (art. 242§3)	39	42	42	0	0	0	1	0	
		pozostałe (art. 232-241,243-247)	1994	1838	1751	8	79	7	38	22	
		przeciwko wyborom i referendum (art. 248 do 251)	3	3	3	0	0	0	0	0	
porządkowi publicznemu (art. 252-264)	zorganizowana grupa (258)	pozostałe (252-257,259-264)	754	786	620	14	152	161	11	7	
		ochronie informacji (art. 265 do 269)	1	1	1	0	0	1	0	0	
wiarygodności dokumentów (art. 270 do 277)	493	508	477	2	29	41	43	8			
mieniu (art. 278-295)	kradzież (art. 278)	kradzież z włamaniem (art. 279)	11966	12026	11575	31	420	224	158	277	
		rozboj	280§1	8397	8345	7429	131	785	133	248	330
		280§2	2082	2039	1606	109	324	108	52	115	
		wymuszenie rozbójnicze (art. 282)	521	513	418	7	88	44	8	10	
		pozostałe (art. 281,283-295)	9175	9177	8400	39	738	447	709	141	
		obrotowi gospodarczemu (art. 296 do 309)	203	209	120	0	89	109	15	0	
obrotowi pieniędzmi i papierami wartościowymi (art. 310 do 316)	200	197	168	2	27	26	9	2			
określone w części wojskowej (art. 317 do 363)	4	5	4	0	1	0	0	0			
Razem Kodeks Karny z 1969 r.	390	390	385	1	4	11	6	0			
w tym nieumyślni	3	3	3	0	0	0	0	0			
zdrowiu i życiu (art. 148-164)	zabójstwo	148§1	285	280	277	0	3	8	4	0	
		148§2	0	0	0	0	0	0	0	0	
		pozostałe (art. 149-164)	6	6	5	1	0	0	0	0	
wolności (art. 165-177)	zgwałcenie	168§1	0	0	0	0	0	0	0		
		168§2	1	1	1	0	0	0	0		
rodzinie, opiece i młodzieży (art. 183-188)	alimenty (art. 186)	pozostałe (art. 165-167,169-177)	2	2	2	0	0	0	0		
		pozostałe (art. 183-185,187-188)	0	0	0	0	0	0	0		
mieniu (art. 199-216)	włamanie (art. 208)	napad	210§1	6	9	9	0	0	0		
		rabunkowy	210§2	9	10	9	0	1	0		
		210§2	9	10	9	0	1	0	1		
		pozostałe (art. 199-207,209,211-216)	26	23	23	0	0	0	1		
gospodarcze i fałszerstwa (art. 217 do 232)	13	11	11	0	0	0	0				
udział w zorganizowanej grupie (art. 276)	0	0	0	0	0	0	0				
określone w części wojskowej (art 303 do 331)	0	0	0	0	0	0	0				
przestępstwa określone w innych artykułach kk z 1969 r.	11	11	11	0	0	0	0				
Przestępstwa i wykroczenia określone w innych aktach prawnych	4450	4403	3479	47	877	398	209	134			

* Kodeks Karny z 1997 r. - art. 65 ; Kodeks Karny z 1969 r. - art. 58a



Wykres 1 Orzeczenia aktualnie wykonywane według wybranych rodzajów przestępstw określonych w Kodeksie Karnym z 1997 r. - stan w dniu 30.06.2017 r.

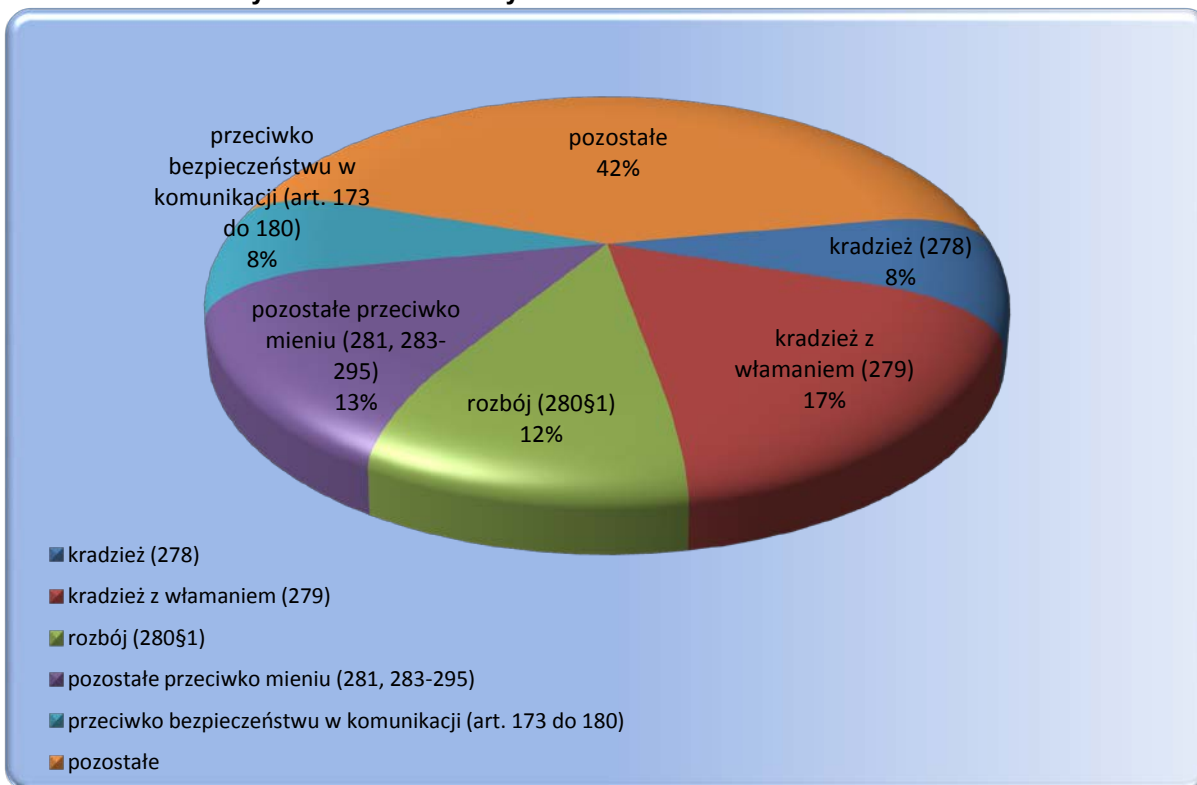

Wykres 2 Orzeczenia aktualnie wykonywane przez kobiety według wybranych rodzajów przestępstw określonych w Kodeksie Karnym z 1997 r. - stan w dniu 30.06.2017 r.

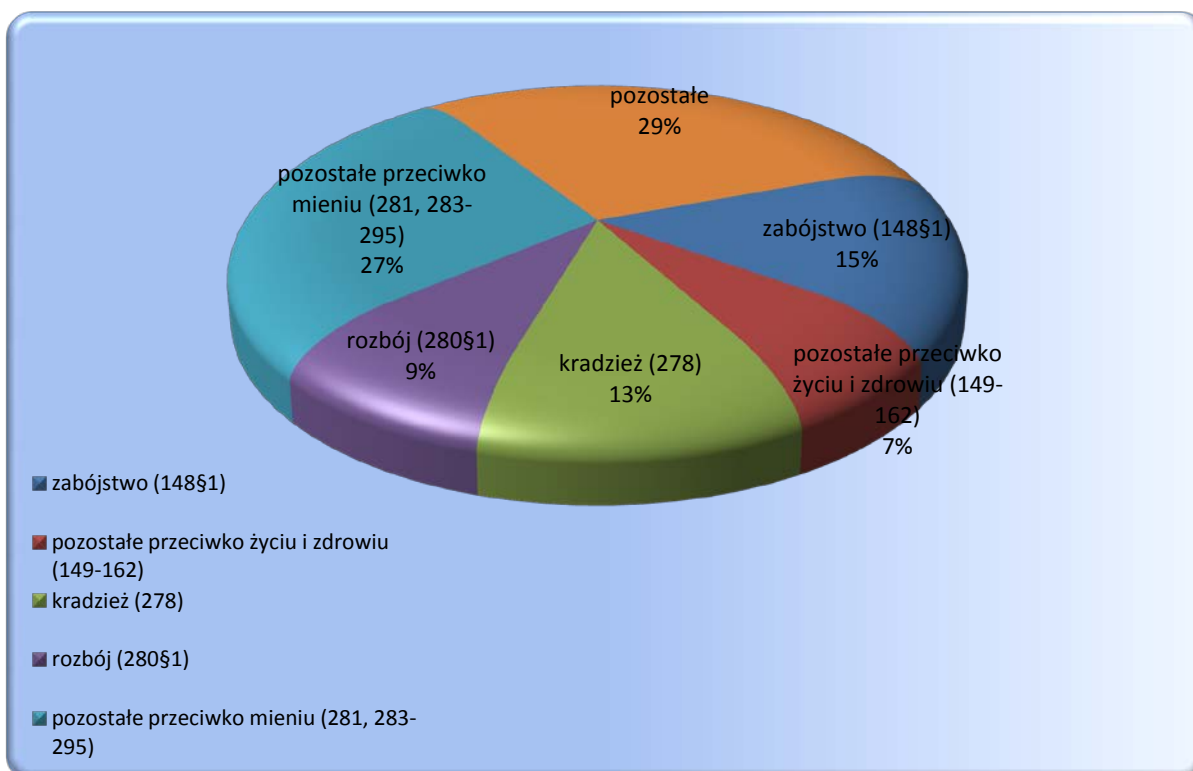

TAB.3 Zasadnicza kara pozbawienia wolności wg wymiaru kary - orzeczenia wykonywane w dniu 30.06.2017 r.

Wymiar kary	I kwartał 2017 r.	II kwartał 2017 r.	Z rubryki 3 liczba orzeczeń dotycząca:						
			Dorosłych			Młodocianych			
			Razem	Kobiet	Mężczyzn	Razem	Kobiet	Mężczyzn	
1	2	3	4	5	6	7	8	9	
Ogółem	63761	63 234	62 365	2 147	60 218	869	24	845	
Orzeczenia prawomocne	Razem	62893	62 280	61 439	2 102	59 337	841	24	817
	do 3 miesięcy	948	815	791	51	740	24	2	22
	powyżej 3 do 6 miesięcy	4856	4 568	4 470	191	4279	98	5	93
	powyżej 6 m do 1 roku	11651	11 407	11 220	398	10822	187	5	182
	powyżej 1 r do 1 r 6 m	8435	8 214	8 104	263	7841	110	4	106
	powyżej 1 r 6 m do 2 lat	9340	9 069	8 933	301	8632	136	5	131
	powyżej 2 lat do 3 lat	8803	8 829	8 690	229	8461	139	1	138
	powyżej 3 lat do 5 lat	8840	9 139	9 037	220	8817	102	2	100
	powyżej 5 lat do 10 lat	5485	5 673	5 641	232	5409	32	0	32
	powyżej 10 lat do 15 lat	2407	2 426	2 415	141	2274	11	0	11
	powyżej 15 lat do 20 lat	17	18	18	0	18	0	0	0
	25 lat	1724	1 731	1 729	62	1667	2	0	2
	kara dożywotniego pozb. wolności	387	391	391	14	377	0	0	0
Orzeczenia nieprawomocne	Razem	868	954	926	45	881	28	0	28
	do 3 miesięcy	0	0	0	0	0	0	0	0
	powyżej 3 do 6 miesięcy	3	6	6	0	6	0	0	0
	powyżej 6 m do 1 roku	22	18	17	0	17	1	0	1
	powyżej 1 r do 1 r 6 m	39	29	28	1	27	1	0	1
	powyżej 1 r 6 m do 2 lat	19	32	28	0	28	4	0	4
	powyżej 2 lat do 3 lat	121	121	115	4	111	6	0	6
	powyżej 3 lat do 5 lat	272	313	307	17	290	6	0	6
	powyżej 5 lat do 10 lat	237	262	257	16	241	5	0	5
	powyżej 10 lat do 15 lat	97	105	101	6	95	4	0	4
	powyżej 15 lat do 20 lat	3	5	4	0	4	1	0	1
	25 lat	40	44	44	0	44	0	0	0
	kara dożywotniego pozb. wolności	15	19	19	1	18	0	0	0

TAB.3A Zastępcza kara pozbawienia wolności wg wymiaru kary - orzeczenia wykonywane w dniu 30.06.2017 r.

Wymiar kary	I kwartał 2017 r.	II kwartał 2017 r.	Z rubryki 3 liczba orzeczeń dotycząca:					
			Dorosłych			Młodocianych		
			Razem	Kobiet	Mężczyzn	Razem	Kobiet	Mężczyzn
1	2	3	4	5	6	7	8	9
RAZEM	3 959	3 829	3 609	257	3 352	220	12	208
do 1 miesiąca	271	212	205	24	181	7	0	7
powyżej 1 miesiąca do 6 miesięcy	3 256	3 045	2 862	208	2 654	183	8	175
powyżej 6 miesięcy do 9 miesięcy	294	385	364	17	347	21	3	18
powyżej 9 miesięcy do 1 roku	138	187	178	8	170	9	1	8

* zastępcza kara pozbawienia wolności za grzywnę orzeczoną samoistnie, zastępcza kara pozbawienia wolności za grzywnę orzeczoną obok kary pozbawienia wolności lub ograniczenia wolności, zastępcza kara pozbawienia wolności za ograniczenie wolności

TAB.3B Inne środki izolacyjne * wg wymiaru kary - orzeczenia wykonywane w dniu 30.06.2017 r.

Wymiar kary	I kwartał 2017 r.	II kwartał 2017 r.	Z rubryki 3 liczba orzeczeń dotycząca:					
			Dorosłych			Młodocianych		
			Razem	Kobiet	Mężczyzn	Razem	Kobiet	Mężczyzn
1	2	3	4	5	6	7	8	9
RAZEM	1 177	1 070	1 022	99	923	48	2	46
do 1 miesiąca	1 134	1 028	980	91	889	48	2	46
powyżej 1 miesiąca do 6 miesięcy	43	42	42	8	34	0	0	0
powyżej 6 miesięcy do 9 miesięcy	0	0	0	0	0	0	0	0
powyżej 9 miesięcy do 1 roku	0	0	0	0	0	0	0	0

* zastępcza kara pozbawienia wolności za grzywnę orzeczoną za wykroczenie skarbowe; kara aresztu; zastępcza kara aresztu za grzywnę lub za ograniczenie wolności; kara porządkowa; środek przymusu orzeczony w postępowaniu cywilnym

TAB.3C Średni wymiar kary i mediana wykonywanych kar

Średni wymiar kary i mediana wykonywanych kar	I kwartał 2017 r.	II kwartał 2017 r.	Przyrost
Średni wymiar prawomocnie orzeczonej zasadniczej kary pozbawienia wolności (w miesiącach) : (bez kary dożywotniego pozbawienia wolności)	41,76	42,49	0,73
Mediana prawomocnie orzeczonej zasadniczej kary pozbawienia wolności (w miesiącach) : (bez kary dożywotniego pozbawienia wolności)	24,00	24,00	0,00
Średni wymiar prawomocnie orzeczonej zasadniczej kary pozbawienia wolności (w miesiącach) : (bez kary dożywotniego pozbawienia wolności i kary 25 lat pozbawienia wolności)	34,44	35,08	0,64
Mediana prawomocnie orzeczonej zasadniczej kary pozbawienia wolności (w miesiącach) : (bez kary dożywotniego pozbawienia wolności i kary 25 lat pozbawienia wolności)	24,00	24,00	0,00
Średni wymiar zastępczej kary pozbawienia wolności (w miesiącach) :	4,07	4,33	0,26
Średni wymiar innych środków izolacyjnych (w miesiącach) :	0,55	0,57	0,02



TAB.4 Aktualnie wykonywane orzeczenia wg rodzaju kary - stan w dniu 30.06.2017 r.

Rodzaj kary		I kwartał 2017 r.	II kwartał 2017 r.	Z rubryki 3 liczba orzeczeń dotycząca:					
				Dorośli			Młodocianych		
				Razem	Kobiet	Mężczyzn	Razem	Kobiet	Mężczyzn
1	2	3	4	5	6	7	8	9	
Ogółem		75362	74921	73351	2818	70533	1570	55	1515
Orzeczenia prawomocne	Razem	68029	67179	66070	2458	63612	1109	38	1071
	kara dożywotniego pozbawienia wolności	387	391	391	14	377	0	0	0
	kara 25 lat pozbawienia wolności	1723	1730	1728	62	1666	2	0	2
	kara pozbawienia wolności	60783	60159	59320	2026	57294	839	24	815
	kara aresztu wojskowego	0	0	0	0	0	0	0	0
	zastępcza kara pozbawienia wolności za grzywnę orzeczoną samoistnie	255	280	274	15	259	6	1	5
	zastępcza kara pozbawienia wolności za grzywnę orzeczoną obok kary pozbawienia wolności lub ograniczenia wolności	365	295	290	12	278	5	0	5
	zastępcza kara pozbawienia wolności za ograniczenie wolności	3339	3254	3045	230	2815	209	11	198
	zastępcza kara pozbawienia wolności za grzywnę orzeczoną za wykroczenie skarbowe	76	81	81	14	67	0	0	0
	kara aresztu	141	160	149	12	137	11	1	10
	zastępcza kara aresztu za grzywnę lub za ograniczenie wolności	949	820	783	72	711	37	1	36
	kara porządkowa	11	9	9	1	8	0	0	0
	środek przymusu orzeczony w postępowaniu cywilnym	0	0	0	0	0	0	0	0
Orzeczenia nieprawomocne	Razem	868	954	926	45	881	28	0	28
	kara dożywotniego pozbawienia wolności	15	19	19	1	18	0	0	0
	kara 25 lat pozbawienia wolności	40	43	43	0	43	0	0	0
	kara pozbawienia wolności	813	892	864	44	820	28	0	28
	kara aresztu wojskowego	0	0	0	0	0	0	0	0
Tymczasowe aresztowanie		6465	6788	6355	315	6040	433	17	416



TAB.5 Przyczyny zakończenia wykonywanych orzeczeń w II kwartale 2017 r.

Wyszczególnienie		I kwartał 2017 r.	II kwartał 2017 r.	Z rubryki 3 liczba orzeczeń dotycząca:					
				Dorośli			Młodociani		
				Razem	Kobiet	Mężczyzn	Razem	Kobiet	Mężczyzn
1	2	3	4	5	6	7	8	9	
Ogółem		33317	32998	31883	1749	30134	1115	65	1050
zasadnicza kara pozbawienia wolności	Razem	14694	14732	14575	567	14008	157	2	155
	decyzja organu prowadzącego postępowanie karne	1377	1444	1422	86	1336	22	0	22
	ukończenie kary	10076	10267	10151	331	9820	116	2	114
	warunkowe przedterminowe zwolnienie	2856	2659	2640	117	2523	19	0	19
	przerwa w wykonaniu kary	316	307	307	25	282	0	0	0
	zgon	34	42	42	7	35	0	0	0
	inne przyczyny	35	13	13	1	12	0	0	0
	zastępcza kara pozbawienia wolności	Razem	5241	5385	5095	354	4741	290	24
decyzja organu prowadzącego postępowanie karne		701	768	707	69	638	61	9	52
ukończenie kary		3728	3834	3615	247	3368	219	15	204
warunkowe przedterminowe zwolnienie		3	1	1	0	1	0	0	0
przerwa w wykonaniu kary		50	46	46	10	36	0	0	0
zgon		4	12	12	3	9	0	0	0
uiszczenie grzywny		750	717	707	25	682	10	0	10
inne przyczyny		5	7	7	0	7	0	0	0
inne środki izolacyjne *	Razem	10623	9877	9418	683	8735	459	30	429
	decyzja organu prowadzącego postępowanie karne	77	78	73	8	65	5	0	5
	ukończenie kary	9683	8911	8476	643	7833	435	30	405
	przerwa w wykonaniu kary	52	59	59	0	59	0	0	0
	zgon	8	7	7	1	6	0	0	0
	uiszczenie grzywny	801	821	802	31	771	19	0	19
	inne przyczyny	2	1	1	0	1	0	0	0
tymczasowy areszt	Razem	2759	3004	2795	145	2650	209	9	200
	decyzja organu prowadzącego postępowanie karne	2639	2859	2653	134	2519	206	9	197
	upływ terminu tymczasowego aresztowania	83	106	103	7	96	3	0	3
	zgon	2	6	6	1	5	0	0	0
	inne przyczyny	35	33	33	3	30	0	0	0

* zastępcza kara pozbawienia wolności za grzywnę orzeczoną za wykroczenie skarbowe; kara aresztu; zastępcza kara aresztu za grzywnę lub za ograniczenie wolności; kara porządkowa; środek przymusu orzeczony w postępowaniu cywilnym



TAB.6 Wyroki z wyznaczonym przez sąd terminem stawienia się do odbycia kary według podstawy prawnej stan w dniu 30.06.2017 r.

1	I kwartał 2017 r.	II kwartał 2017 r.	Z rubryki 3 liczba orzeczeń dotycząca:					
			Dorosłych			Młodocianych		
			Razem	Kobiet	Mężczyzn	Razem	Kobiet	Mężczyzn
2	3	4	5	6	7	8	9	
Razem	55499	56711	55016	5390	49626	1695	190	1505
Kodeks Karny z 1997 r.	30292	31080	30193	2317	27876	887	67	820
Kodeks Karny z 1969 r.	19	15	15	1	14	0	0	0
Kodeks Wykroczeń	16959	17170	16503	1722	14781	667	110	557
Kodeks Karny Skarbowy	4494	4291	4255	1014	3241	36	7	29
Ustawa o przeciwdziałaniu narkomanii z 2005 r.	1827	1938	1863	63	1800	75	3	72
Ustawa o przeciwdziałaniu narkomanii z 1997 r.	27	24	24	1	23	0	0	0
Ustawa o wychowaniu w trzeźwości i przeciwdziałaniu alkoholizmowi	754	1059	1047	79	968	12	1	11
Ustawa o rybactwie śródlądowym	56	44	44	2	42	0	0	0
Ustawa o prawie autorskim i prawach pokrewnych	5	5	5	2	3	0	0	0
Ustawa o ochronie zwierząt	48	57	57	7	50	0	0	0
Pozostałe ustawy	1018	1028	1010	182	828	18	2	16

Wykres 3 Wyroki z wyznaczonym przez sąd terminem stawienia się do odbycia kary wg wybranych ustaw - stan w dniu 30.06.2017 r.

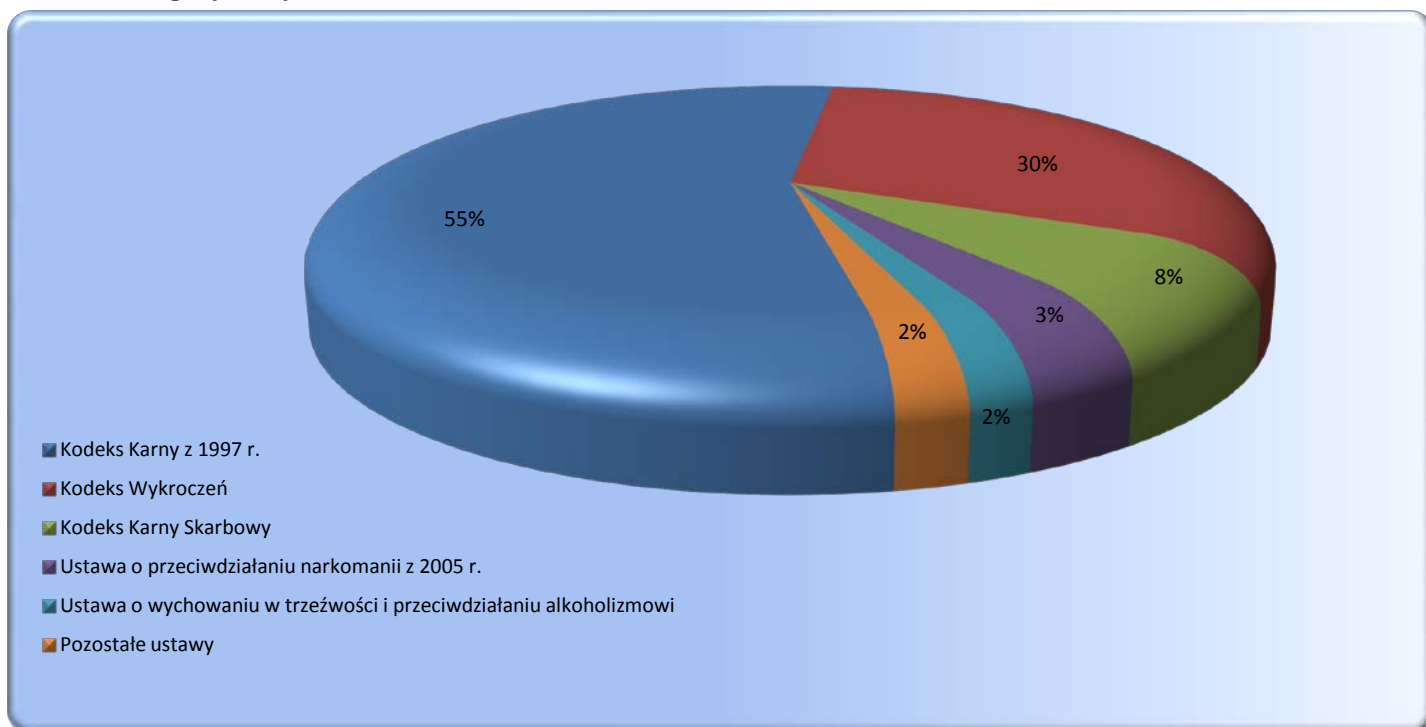

TAB.7 Wyroki z wyznaczonym przez sąd terminem stawienia się do odbycia kary według rodzajów przestępstw stan w dniu 30.06.2017 r.

Przestępstwa przeciwko:	I kwartał 2017 r.	II kwartał 2017 r.	z rubryki 3			
			w zw. z artykułem 65 lub 58a *	orzeczenia dotyczące kobiet	orzeczenia dotyczące młodocianych	
1	2	3	4	5	6	
Ogółem	55499	56711	367	5580	1695	
Razem Kodeks Karny z 1997 r.	30292	31080	263	2384	887	
w tym nieумыślni	289	282	0	27	6	
pokojowi, ludzkości oraz wojenne (art. 117 do 126)	12	12	0	0	1	
Rzeczypospolitej Polskiej (art. 127 do 139)	1	3	0	2	0	
obronności (art. 140 do 147)	3	3	0	0	0	
życiu i zdrowiu (art. 148-162)	zabójstwo	148§1	11	10	0	3
		148§2	1	0	0	0
		148§3	0	0	0	0
		148§4	0	0	0	0
		pozostałe (art. 149-162)	1528	1538	1	64
bezpieczeństwu powszechnemu (art. 163 do 172)	40	38	2	1	0	
bezpieczeństwu w komunikacji (art. 173 do 180)	5255	5476	2	145	59	
środowisku (art. 181 do 188)	2	1	0	0	0	
wolności (art. 189 do 193)	883	897	4	36	28	
wolności sumienia i wyznania (art. 194 do 196)	0	1	0	0	0	
wolności seksualnej i obyczajności (art. 197-205)	zgwałcenie	197§1	70	75	0	1
		197§2	12	7	0	0
		197§3	11	9	1	0
		197§4	0	0	0	0
		pozostałe (art. 198-205)	128	129	8	10
rodzinnie i opiece (art. 206-211)	znęcanie się (art. 207)	944	1008	0	38	
	alimenty (art. 209)	2180	2161	0	59	
	pozostałe (art. 206,208,210,211)	8	6	0	1	
czci i netykalności cielesnej (art. 212 do 217)	72	61	0	4	1	
prawom osób wykonujących pracę zarobkową (art. 218 do 221)	26	26	0	4	0	
działalności instytucji państwowych oraz samorządu (art. 222 do 231)	1210	1249	4	105	47	
wymiarowi sprawiedliwości (art. 232-247)	ucieczka(art. 242§1 i 4)	19	18	0	0	
	niepowrót z przepustki (art. 242§2)	24	23	0	1	
	niepowrót z przerwy (art. 242§3)	16	21	0	0	
	pozostałe (art. 232-241,243-247)	1564	1713	0	48	
przeciwko wyborom i referendum (art. 248 do 251)	0	0	0	0		
porządkowi publicznemu (art. 252-264)	zorganizowana grupa (art. 258)	104	117	53	5	
	pozostałe (art. 252-257,259-264)	277	277	14	17	
ochronie informacji (art. 265 do 269)	9	9	0	1		
wiarygodności dokumentów (art. 270 do 277)	817	827	10	169		
mieniu (art. 278-295)	kradzież (art. 278)	4303	4318	9	497	
	kradzież z włamaniem (art. 279)	2923	3032	51	84	
	rozbój	280§1	1015	949	13	50
		280§2	69	70	5	4
	wymuszenie rozbójnicze (art. 282)	102	119	8	4	
	pozostałe (art. 281,283-295)	6464	6677	58	1004	
obrotowi gospodarczemu (art. 296 do 309)	156	169	19	24		
obrotowi pieniędzmi i papierami wartościowymi (art. 310 do 316)	24	22	1	3		
określone w części wojskowej (art. 317 do 363)	9	9	0	0		
Razem Kodeks Karny z 1969 r.	19	15	0	1	0	
w tym nieумыślni	0	0	0	0		
zdrowiu i życiu (art. 148-164)	zabójstwo	148§1	0	1	0	
		148§2	0	0	0	
		pozostałe (art. 149-164)	1	0	0	
wolności (art. 165-177)	zgwałcenie	168§1	0	0	0	
		168§2	0	0	0	
		pozostałe (art. 165-167,169-177)	0	0	0	
rodzinnie, opiece i młodzieży (art. 183-188)	alimenty (art. 186)	0	0	0		
	pozostałe (art. 183-185,187-188)	0	0	0		
mieniu (art. 199-216)	włamania (art. 208)	5	1	0		
	napad	210§1	2	1		
		210§2	0	0		
	rabunkowy	9	9	0		
pozostałe (art. 199-207,209,211-216)	0	0	1			
gospodarcze i fałszerstwa (art. 217 do 232)	0	1	0			
udział w zorganizowanej grupie (art. 276)	0	0	0			
wojskowe (art. 303 do 331)	0	0	0			
przestępstwa określone w innych artykułach kk z 1969 r.	2	2	0			
Przestępstwa i wykroczenia określone w innych aktach prawnych	25188	25616	104	3195	808	

* Kodeks Karny z 1997 r. - art. 65 ; Kodeks Karny z 1969 r. - art. 58a



TAB.8 Wyroki z wyznaczonym przez sąd terminem stawienia się do odbycia kary
zasadnicza kara pozbawienia wolności wg wymiaru kary - stan w dniu 30.06.2017 r.

Wymiar kary	I kwartał 2017 r.	II kwartał 2017 r.	Z rubryki 3 liczba orzeczeń dotycząca:					
			Dorośli			Młodocianych		
			Razem	Kobiet	Mężczyzn	Razem	Kobiet	Mężczyzn
1	2	3	4	5	6	7	8	9
Ogółem	19643	19859	19439	1 093	18 346	420	26	394
do 3 miesięcy	1709	1774	1736	87	1649	38	2	36
powyżej 3 do 6 miesięcy	4896	4966	4843	273	4570	123	9	114
powyżej 6 m do 1 roku	6825	6919	6765	402	6363	154	7	147
powyżej 1 r do 1r 6 m	2546	2535	2499	150	2349	36	2	34
powyżej 1 r 6 m do 2 lat	2082	2081	2033	124	1909	48	4	44
powyżej 2 lat do 3 lat	1004	993	974	34	940	19	2	17
powyżej 3 lat do 5 lat	443	468	466	18	448	2	0	2
powyżej 5 lat do 10 lat	127	114	114	5	109	0	0	0
powyżej 10 lat do 15 lat	9	9	9	0	9	0	0	0
powyżej 15 lat do 20 lat	0	0	0	0	0	0	0	0
25 lat	2	0	0	0	0	0	0	0
kara dożywotniego pozbawienia wolności	0	0	0	0	0	0	0	0

TAB.8A Wyroki z wyznaczonym przez sąd terminem stawienia się do odbycia kary
zastępcza kara pozbawienia wolności wg wymiaru kary - stan w dniu 30.06.2017 r.

Wymiar kary	I kwartał 2017 r.	II kwartał 2017 r.	Z rubryki 3 liczba orzeczeń dotycząca:					
			Dorośli			Młodocianych		
			Razem	Kobiet	Mężczyzn	Razem	Kobiet	Mężczyzn
1	2	3	4	5	6	7	8	9
Ogółem	14 564	15 120	14541	1 543	12 998	579	48	531
do 1 miesiąca	5 116	4 927	4817	600	4 217	110	13	97
powyżej 1 miesiąca do 6 miesięcy	8 966	9 555	9113	904	8 209	442	35	407
powyżej 6 miesięcy do 9 miesięcy	333	431	415	33	382	16	0	16
powyżej 9 miesięcy do 1 roku	149	207	196	6	190	11	0	11

* zastępcza kara pozbawienia wolności za grzywnę orzeczoną samoistnie, zastępcza kara pozbawienia wolności za grzywnę orzeczoną obok kary pozbawienia wolności lub ograniczenia wolności, zastępcza kara pozbawienia wolności za ograniczenie wolności

TAB.8B Wyroki z wyznaczonym przez sąd terminem stawienia się do odbycia kary
inne środki izolacyjne * wg wymiaru kary - stan w dniu 30.06.2017 r.

Wymiar kary	I kwartał 2017 r.	II kwartał 2017 r.	Z rubryki 3 liczba orzeczeń dotycząca:					
			Dorośli			Młodocianych		
			Razem	Kobiet	Mężczyzn	Razem	Kobiet	Mężczyzn
1	2	3	4	5	6	7	8	9
Ogółem	21 292	21 732	21036	2 754	18 282	696	116	580
do 1 miesiąca	20 858	21 396	20701	2 673	18 028	695	116	579
powyżej 1 miesiąca do 6 miesięcy	434	336	335	81	254	1	0	1
powyżej 6 miesięcy do 9 miesięcy	0	0	0	0	0	0	0	0
powyżej 9 miesięcy do 1 roku	0	0	0	0	0	0	0	0

* zastępcza kara pozbawienia wolności za grzywnę orzeczoną za wykroczenie skarbowe; kara aresztu; zastępcza kara aresztu za grzywnę lub za ograniczenie wolności; kara porządkowa; środek przymusu orzeczony w postępowaniu cywilnym

TAB.8C Średni wymiar kary i mediana orzeczeń z wyznaczonym przez sąd terminem stawienia się do odbycia kary

Średni wymiar kary i mediana orzeczeń z wyznaczonym przez sąd terminem stawienia się do odbycia kary	I kwartał 2017 r.	II kwartał 2017 r.	Przyrost
Średni wymiar prawomocnie orzeczonej zasadniczej kary pozbawienia wolności (w miesiącach) : (bez kary dożywotniego pozbawienia wolności)	13,06	12,97	-0,09
Mediana prawomocnie orzeczonej zasadniczej kary pozbawienia wolności (w miesiącach) : (bez kary dożywotniego pozbawienia wolności)	10,00	10,00	0,00
Średni wymiar prawomocnie orzeczonej zasadniczej kary pozbawienia wolności (w miesiącach) : (bez kary dożywotniego pozbawienia wolności i kary 25 lat pozbawienia wolności)	13,03	12,97	-0,06
Mediana prawomocnie orzeczonej zasadniczej kary pozbawienia wolności (w miesiącach) : (bez kary dożywotniego pozbawienia wolności i kary 25 lat pozbawienia wolności)	10,00	10,00	0,00
Średni wymiar zastępczej kary pozbawienia wolności (w miesiącach) :	2,19	2,31	0,12
Średni wymiar innych środków izolacyjnych (w miesiącach) :	0,35	0,33	-0,02



TAB.9 Orzeczenia z wyznaczonym przez sąd terminem stawienia się do odbycia kary wg rodzaju kary - stan w dniu 30.06.2017 r

Rodzaj kary	I kwartał 2017 r.	II kwartał 2017 r.	Z rubryki 3 liczba orzeczeń dotycząca:					
			Dorosłych			Młodocianych		
			Razem	Kobiet	Mężczyzn	Razem	Kobiet	Mężczyzn
1	2	3	4	5	6	7	8	9
Ogółem	55499	56711	55016	5390	49626	1695	190	1505
kara dożywotniego pozbawienia wolności	0	0	0	0	0	0	0	0
kara 25 lat pozbawienia wolności	2	0	0	0	0	0	0	0
kara pozbawienia wolności	19641	19859	19439	1093	18346	420	26	394
kara aresztu wojskowego	0	0	0	0	0	0	0	0
zastępcza kara pozbawienia wolności za grzywnę orzeczoną samoistnie	5003	5333	5238	623	4615	95	6	89
zastępcza kara pozbawienia wolności za grzywnę orzeczoną obok kary pozbawienia wolności lub ograniczenia wolności	4361	3996	3951	376	3575	45	2	43
zastępcza kara pozbawienia wolności za ograniczenie wolności	5200	5791	5352	544	4808	439	40	399
zastępcza kara pozbawienia wolności za grzywnę orzeczoną za wykroczenie skarbowe	3027	2949	2920	816	2104	29	6	23
kara aresztu	363	384	364	21	343	20	2	18
zastępcza kara aresztu za grzywnę lub za ograniczenie wolności	17872	18375	17729	1915	15814	646	108	538
kara porządkowa	30	24	23	2	21	1	0	1
środek przymusu orzeczony w postępowaniu cywilnym	0	0	0	0	0	0	0	0

Wykres 4 Orzeczenia z wyznaczonym przez sąd terminem stawienia się do odbycia kary wg rodzaju kary stan w dniu 30.06.2017 r

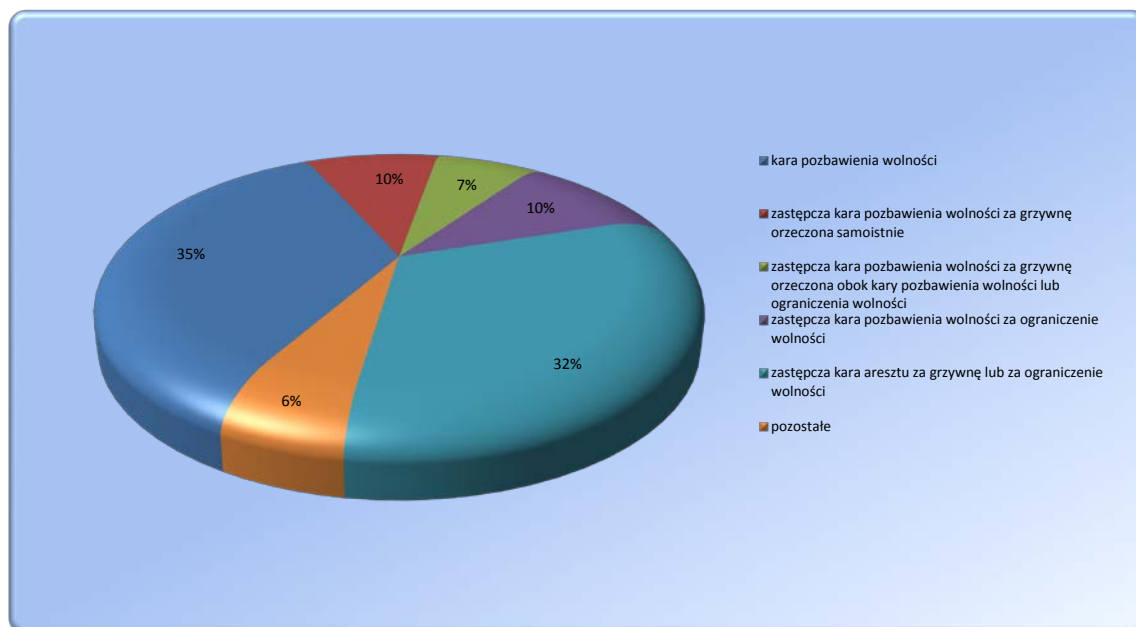

TABL.10 Skazani zakwalifikowani do oddziałów terapeutycznych przebywający w tych oddziałach stan w dniu 30.06.2017 r.¹

Wyszczególnienie	I kwartał 2017 r.	II kwartał 2017 r.	Z rubryki 3:			
			kobiety	M	P	R
1	2	3	4	5	6	7
Ogółem	3215	3184	186	45	1557	1582
z niepsychotycznymi zaburzeniami psychicznymi, upośledzeni umysłowo	1512	1522	65	21	689	812
w tym z zaburzeniami preferencji seksualnych	300	314	0	1	181	132
uzależnieni od środków odurzających lub psychotropowych	521	519	31	18	192	309
uzależnieni od alkoholu	1182	1143	90	6	676	461

Wykres 5 Skazani przebywający w oddziałach terapeutycznych w podziale na grupy

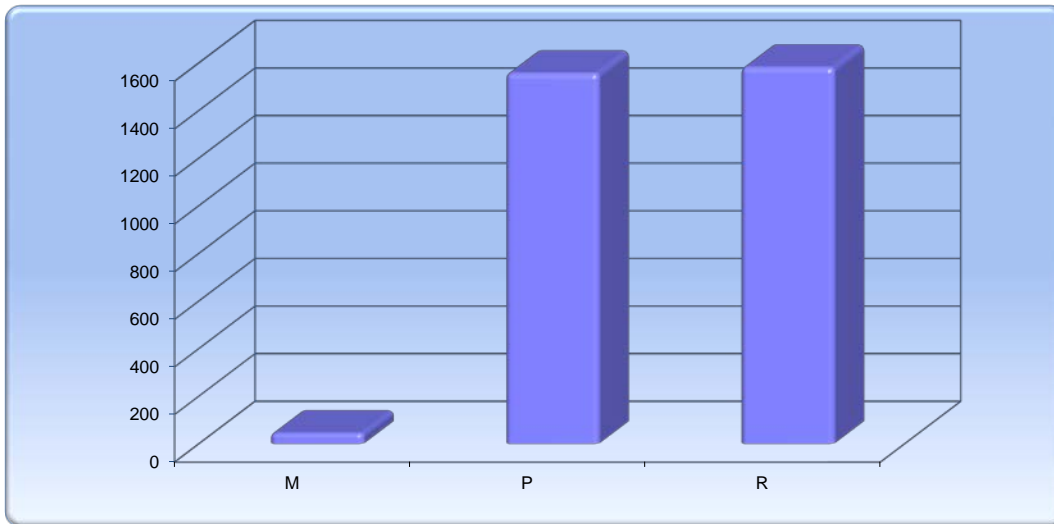

Wykres 6 Skazani przebywający w oddziałach terapeutycznych wg przyczyn skierowania

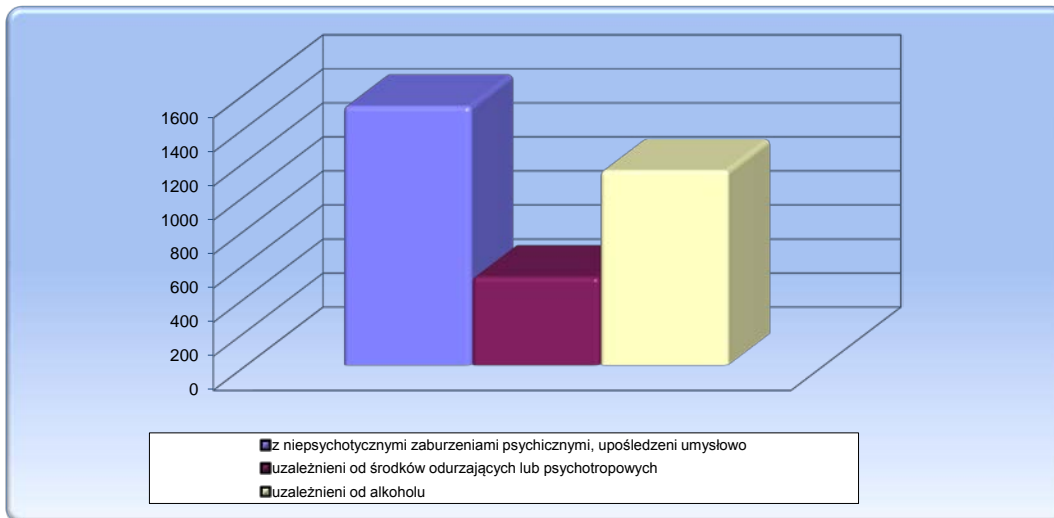

¹ Źródło: Biuro Penitencjarne CZSW



TABL. 11 Skazani zakwalifikowani do oddziałów terapeutycznych przebywający poza tymi oddziałami
-stan w dniu 30.06.2017¹

Wyszczególnienie	I kwartał 2017 r.	II kwartał 2017 r.	Z rubryki 3:			
			kobiety	M	P	R
1	2	3	4	5	6	7
Ogółem	684	780	45	14	389	377
z niepsychotycznymi zaburzeniami psychicznymi, upośledzeni umysłowo	155	147	5	3	49	95
w tym z zaburzeniami preferencji seksualnych	15	16	0	0	12	4
uzależnieni od środków odurzających lub psychotropowych	107	140	8	8	41	91
uzależnieni od alkoholu	422	493	32	3	299	191

TABL. 12 Skazani zakwalifikowani do oddziałów terapeutycznych przebywający poza tymi oddziałami
wg przyczyn¹

Wyszczególnienie	Leczenie	II sprawy	Oczekiwanie na trans.	Z innej przyczyny
I kwartał 2017 r.	34	19	216	415
II kwartał 2017 r.	22	15	246	497

Wykres 7 Skazani zakwalifikowani do oddziałów terapeutycznych przebywający poza tymi oddziałami
w podziale na grupy

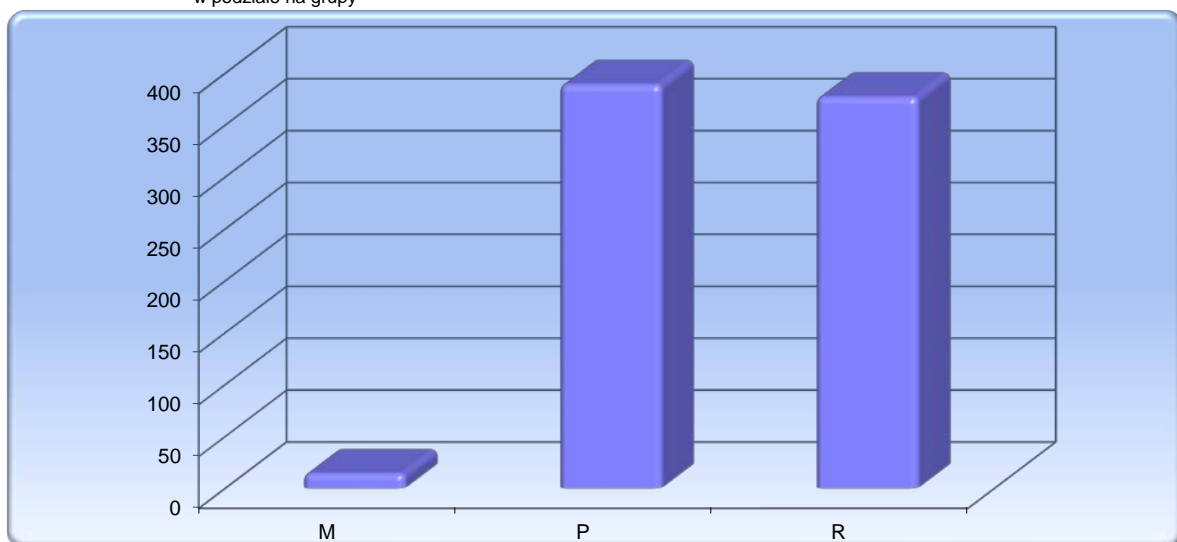

Wykres 8 Skazani zakwalifikowani do oddziałów terapeutycznych przebywający poza tymi oddziałami
wg przyczyn skierowania

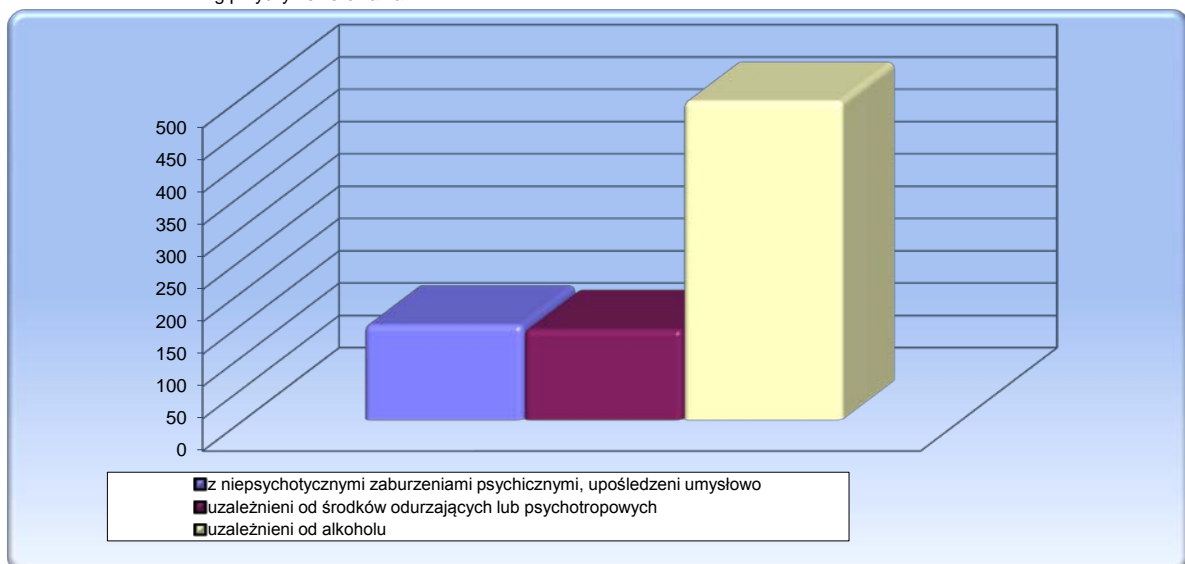

¹ Źródło: Biuro Penitencjarne CZSW



TABL. 13 Skazani zakwalifikowani do systemu terapeutycznego poza oddziałem
-stan w dniu 30.06.2017¹

Wyszczególnienie	I kwartał 2017 r.	II kwartał 2017 r.	Z rubryki 3:			
			kobiety	M	P	R
1	2	3	4	5	6	7
Ogółem	844	702	68	23	242	437
z niepsychotycznymi zaburzeniami psychicznymi, upośledzeni umysłowo	0	0	0	0	0	0
uzależnieni od środków odurzających lub psychotropowych	227	222	29	18	83	121
uzależnieni od alkoholu	616	480	39	5	159	316
niepełnosprawni fizycznie	1	0	0	0	0	0

Wykres 9 Skazani zakwalifikowani do systemu terapeutycznego poza oddziałem w podziale na grupy

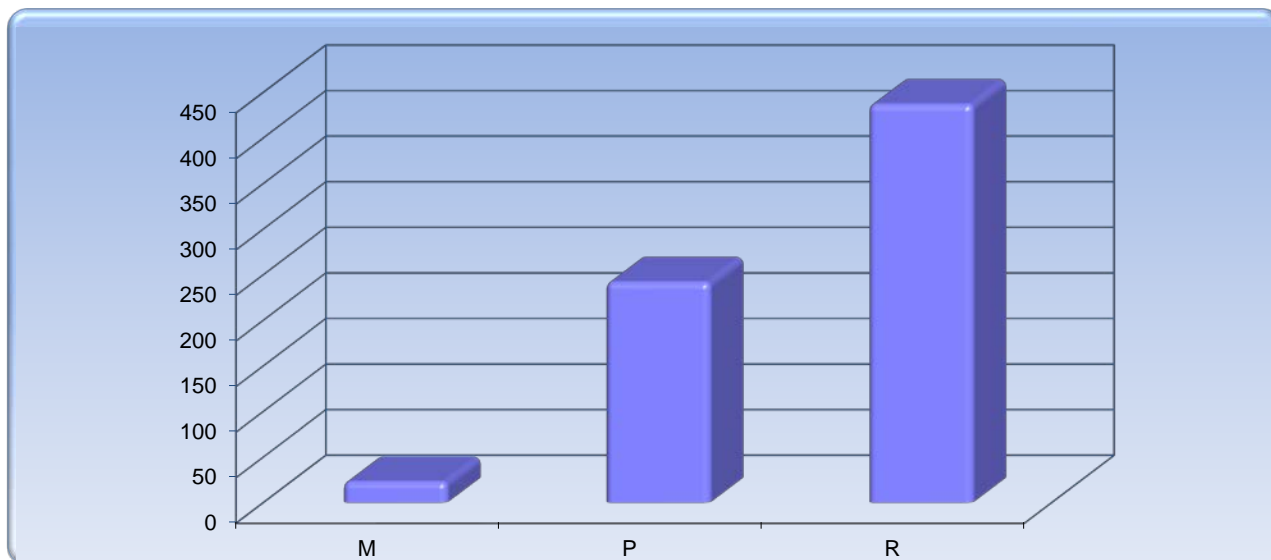

Wykres 10 Skazani zakwalifikowani do systemu terapeutycznego poza oddziałem wg przyczyn skierowania

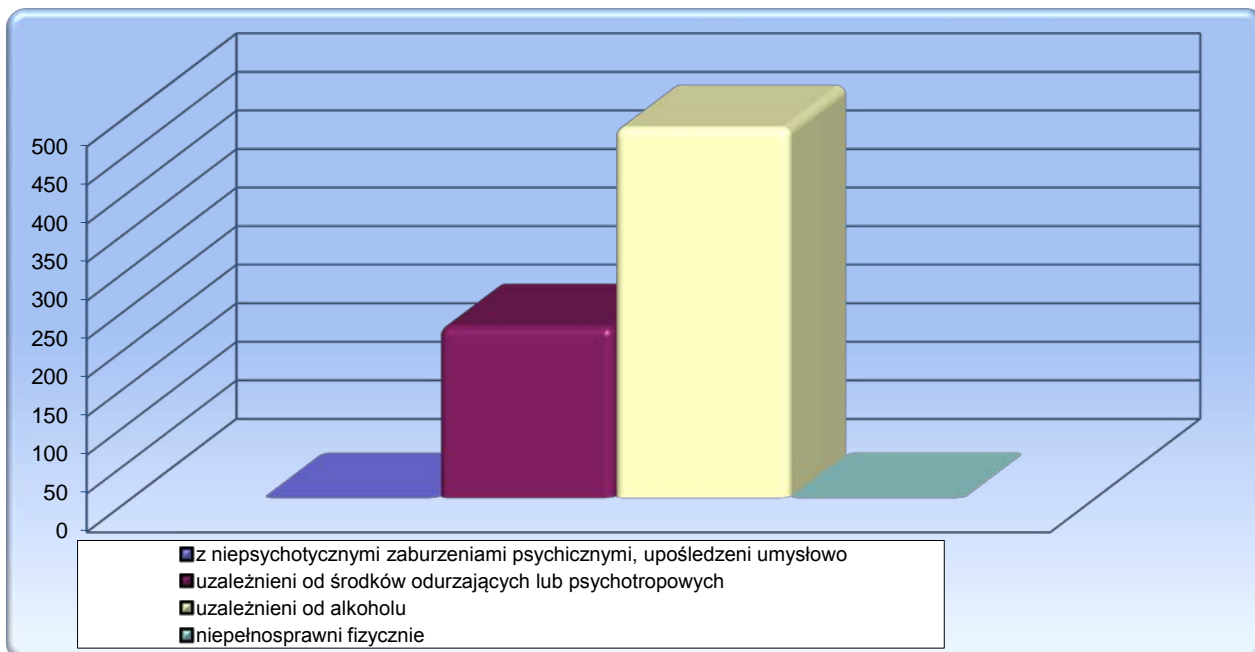

¹ Źródło: Biuro Penitencjarne CZSW



ZESTAWIENIE ZE WSZYSTKICH OKRĘGÓW

TABL. 14 Liczba udzielonych przepustek i zezwoleń na czasowe opuszczenie zakładu karnego, aresztu śledczego¹

Przepustki i zezwolenia określone w :	Liczba osób korzystających		Liczba przepustek i zezwoleń		Samowolne przedłużenie czasu przepustki lub zezwolenia w II kwartale 2017					
	I kwartał 2017 r.	II kwartał 2017 r.	I kwartał 2017 r.	II kwartał 2017 r.	spóźnienia*			niepowroty		
					liczba osób	liczba spóźnień	% 6/4	liczba osób	liczba niepowrotów	% 9/4
	0	1	2	3	4	5	6	7	8	9
Ogółem			15560	17311	112	113	0,65%	38	38	0,22%
art. 91 pkt 7 kkw	689	845	740	929	5	5	0,54%	5	5	0,54%
art. 92 pkt 9 kkw	679	740	1134	1211	9	9	0,74%	1	1	0,08%
art. 138 § 1 pkt 7 kkw	3289	3460	8227	8713	41	41	0,47%	15	15	0,17%
art. 138 § 1 pkt 8 kkw	2437	2748	4313	5204	41	41	0,79%	13	13	0,25%
art. 165 § 2 kkw	74	57	95	68	2	2	2,94%	2	2	2,94%
art. 141a § 1 kkw (bez asysty)	471	684	658	851	12	13	1,53%	2	2	0,24%
art. 141a § 1 kkw (z asystą)	54	65	58	69	2	2	2,90%	0	0	0,00%
art. 141a § 1 kkw (konwój)	318	249	335	266	0	0	0,00%	0	0	0,00%

* przez spóźnienie należy rozumieć samowolne przedłużenie czasu przepustki lub zezwolenia zakończone dobrowolnym zgłoszeniem się nie później niż 24 godziny po wyznaczonym terminie powrotu

TABL. 14A Liczba osadzonych korzystających z przepustek i zezwoleń

Wyszczególnienie	I kwartał 2017 r.	II kwartał 2017 r.
Liczba zezwoleń udzielonych tymczasowo aresztowanym	0	0
Liczba osadzonych korzystających z przepustek i zezwoleń	5187	5565

TABL. 15 Liczba udzielonych zezwoleń na opuszczenie zakładu karnego, aresztu śledczego przez dyrektorów jednostek penitencjarnych¹

Zezwolenia określone w :	Liczba osób korzystających		Liczba zezwoleń		Samowolne przedłużenie czasu zezwolenia w II kwartale 2017 r.					
	I kwartał 2017 r.	II kwartał 2017 r.	I kwartał 2017 r.	II kwartał 2017 r.	spóźnienia*			niepowroty		
					liczba osób	liczba spóźnień	% 6/4	liczba osób	liczba niepowrotów	% 9/4
	0	1	2	3	4	5	6	7	8	9
Ogółem	5570	7920	15626	22988	19	19	0,08%	8	8	0,03%
art. 91 pkt 3 kkw	551	816	2552	4132	7	7	0,17%	1	1	0,02%
nauczanie	80	127	912	1005	1	1	0,10%	1	1	0,10%
szkolenie	55	196	190	1455	2	2	0,14%	0	0	0,00%
zajęcia terapeutyczne	416	493	1450	1672	4	4	0,24%	0	0	0,00%
art. 91 pkt 4 kkw	4055	5954	10025	15396	9	9	0,06%	5	5	0,03%
zajęcia kult. - oświatowe	2818	4098	6464	10174	3	3	0,03%	3	3	0,03%
sportowe	1237	1856	3561	5222	6	6	0,11%	2	2	0,04%
art. 92 pkt 3 kkw	144	154	691	729	2	2	0,27%	1	1	0,14%
nauczanie	50	52	367	379	2	2	0,53%	1	1	0,26%
szkolenie	19	31	79	102	0	0	0,00%	0	0	0,00%
zajęcia terapeutyczne	75	71	245	248	0	0	0,00%	0	0	0,00%
art. 92 pkt 4 kkw	493	586	1033	1116	0	0	0,00%	0	0	0,00%
zajęcia kult. - oświatowe	339	414	652	737	0	0	0,00%	0	0	0,00%
sportowe	154	172	381	379	0	0	0,00%	0	0	0,00%
art. 92 pkt 5 kkw	306	387	1206	1520	1	1	0,07%	1	1	0,07%
zajęcia kult. - oświatowe	210	247	628	963	0	0	0,00%	1	1	0,10%
sportowe	96	140	578	557	1	1	0,18%	0	0	0,00%
art. 131 § 2 kkw	21	23	119	95	0	0	0,00%	0	0	0,00%

* przez spóźnienie należy rozumieć samowolne przedłużenie czasu zezwolenia zakończone dobrowolnym zgłoszeniem się nie później niż 1 godzina po wyznaczonym terminie powrotu

¹ Źródło: Biuro Penitencjarne CZSW



TABL. 16 Warunkowe zwolnienia ¹

Wyszczególnienie	styczeń - marzec 2017r.	kwiecień - czerwiec 2017r.	%	
Ogółem	7893	8016	100,00%	
Wnioski rozpatrzone pozytywnie	2526	2347	29,28%	100,00%
- dyrektora zakładu karnego	1521	1440	17,96%	61,35%
- prokuratora lub sądu	1	0	0,00%	0,00%
- kuratora zawodowego	0	2	0,02%	0,09%
- skazanego	1004	905	11,29%	38,56%
Wnioski rozpatrzone negatywnie	5366	5669	70,72%	100,00%
- dyrektora zakładu karnego	144	153	1,91%	2,70%
- prokuratora lub sądu	0	0	0,00%	0,00%
- kuratora zawodowego	4	1	0,01%	0,02%
- skazanego	5218	5515	68,80%	97,28%
Warunkowo przedterminowo zwolnieni przez sąd z urzędu	1	0	0,00%	100,00%

TABL. 17 Warunkowe zwolnienia - wnioski rozpatrzone pozytywnie ¹

Wyszczególnienie	styczeń - marzec 2017r.	kwiecień - czerwiec 2017r.	%	
Ogółem	2527	2347	100,00%	
Wniosek dyrektora zakładu karnego	1521	1440	61,35%	100,00%
- grupa M	11	8	0,34%	0,56%
- grupa P	993	973	41,46%	67,57%
- grupa R	517	459	19,56%	31,88%
- grupa W	0	0	0,00%	0,00%
Wniosek skazanego, obrońcy, sądowego kuratora zawodowego, prokuratora lub sądu	1005	907	38,65%	100,00%
- grupa M	9	11	0,47%	1,21%
- grupa P	495	437	18,62%	48,18%
- grupa R	501	459	19,56%	50,61%
- grupa W	0	0	0,00%	0,00%
Warunkowo przedterminowo zwolnieni przez sąd z urzędu	1	0	0,00%	100,00%
- grupa M	0	0	0,00%	0,00%
- grupa P	1	0	0,00%	0,00%
- grupa R	0	0	0,00%	0,00%
- grupa W	0	0	0,00%	0,00%

TABL. 18 Warunkowe zwolnienia - wnioski rozpatrzone negatywnie ¹

Wyszczególnienie	styczeń - marzec 2017r.	kwiecień - czerwiec 2017r.	%	
Ogółem	5366	5669	100,00%	
Wniosek dyrektora zakładu karnego	144	153	2,70%	100,00%
- grupa M	1	3	0,05%	1,96%
- grupa P	93	98	1,73%	64,05%
- grupa R	50	52	0,92%	33,99%
- grupa W	0	0	0,00%	0,00%
Wniosek skazanego, obrońcy, sądowego kuratora zawodowego, prokuratora lub sądu	5222	5516	97,30%	100,00%
- grupa M	41	45	0,79%	0,82%
- grupa P	2387	2472	43,61%	44,82%
- grupa R	2794	2999	52,90%	54,37%
- grupa W	0	0	0,00%	0,00%

¹ Źródło: Biuro Penitencjarne CZSW

TABL. 19 Pozytywnie i negatywnie rozpatrzone wnioski o warunkowe przedterminowe zwolnienie ¹

Grupa klasyfikacyjna i system wykonywania kary		I kwartał 2017 r.	II kwartał 2017 r.	z rubryki 3 wnioski rozpatrzone :				Warunkowo przedterminowo zwolnieni przez sąd z urzędu w II kwartale 2017	
				pozytywnie		negatywnie			
				dyrektora zakładu karnego	pozostałe	dyrektora zakładu karnego	pozostałe		
1	2	3	4	5	6	7	8		
Ogółem		7893	8016	1440	907	153	5516	0	
Razem - grupa M		62	67	8	11	3	45	0	
M	1	programowany	32	33	1	5	0	27	0
		terapeutyczny	2	3	0	0	0	3	0
	2	programowany	19	29	6	6	2	15	0
		terapeutyczny	4	0	0	0	0	0	0
	3	programowany	5	2	1	0	1	0	0
		terapeutyczny	0	0	0	0	0	0	0
Razem - grupa P		3969	3980	973	437	98	2472	0	
P	1	zwykły	321	381	16	26	0	339	0
		programowany	756	696	33	60	4	599	0
		terapeutyczny	112	104	4	7	0	93	0
	2	zwykły	270	255	32	39	1	183	0
		programowany	1942	1988	598	266	52	1072	0
		terapeutyczny	31	45	1	0	0	44	0
	3	zwykły	13	29	18	2	2	7	0
		programowany	523	482	271	37	39	135	0
		terapeutyczny	1	0	0	0	0	0	0
Razem - grupa R		3862	3969	459	459	52	2999	0	
R	1	zwykły	497	547	4	33	0	510	0
		programowany	898	863	32	86	3	742	0
		terapeutyczny	104	116	1	14	0	101	0
	2	zwykły	406	428	7	62	1	358	0
		programowany	1559	1667	329	223	27	1088	0
		terapeutyczny	77	30	0	1	0	29	0
	3	zwykły	9	10	0	3	0	7	0
		programowany	306	308	86	37	21	164	0
		terapeutyczny	6	0	0	0	0	0	0
W		0	0	0	0	0	0	0	

¹ Źródło: Biuro Penitencjarne CZSW

TABL. 20 Zażalenia złożone przez dyrektorów jednostek penitencjarnych na odmowę udzielenia warunkowego przedterminowego zwolnienia na ich wniosek ¹

Wyszczególnienie		I kwartał 2017	II kwartał 2017
Zażalenia	złożone	89	125
	rozpatrzone*	negatywnie	75
		pozytywnie	23
Sprawy badane przez komisje penitencjarne w związku z nabyciem przez skazanego uprawnień do ubiegania się o warunkowe przedterminowe zwolnienie		9301	9374

*- rozpatrzone w aktualnym kwartale sprawozdawczym

TABL. 21 Samoagresje w kwartale sprawozdawczym ¹

Wyszczególnienie	I kwartał 2017 r.	II kwartał 2017 r.
Ogółem	49	65
- odmowa przyjmowania pokarmów	1	2
- samouszkodzenia	3	5
- usiłowania samobójcze	45	58

TABL. 22 Przyczyny samoagresji ¹

Wyszczególnienie	I kwartał 2017 r.	II kwartał 2017 r.
Ogółem	49	65
- z powodu działalności administracji	8	12
- z powodu presji podkultury przestępczej	0	0
- z powodu uczestnictwa w podkulturze przestępczej	0	0
- z powodu działalności sądu , prokuratora	3	2
- z innych powodów	38	51

¹ Źródło: Biuro Penitencjarne CZSW



TABL. 23 Wykonanie kary umieszczenia w celi izolacyjnej¹

Wyszczególnienie	I kwartał 2017 r.	II kwartał 2017 r.
Ogółem	956	966
- grupa M	64	75
- grupa P	337	297
- grupa R	485	498
- grupa W	0	0
- tymczasowo aresztowani	70	96

TABL. 24 Zastosowanie art.46 § 1 KK, wobec skazanych¹

Wyszczególnienie	I kwartał 2017 r.	II kwartał 2017 r.
art. 46 § 1 KK	17240	17758

TABL. 25 Liczba osób wobec których wykonano badania psychologiczne i psychiatryczne¹

Wyszczególnienie	Liczba osób przebadanych w okresie sprawozdawczym			
	w ośrodkach diagnostycznych		poza ośrodkami diagnostycznymi	
	Ogółem	w tym zarządz. przez sędziego penitencjarnego	Ogółem	w tym zarządz. przez sędziego penitencjarnego
	404	20	2	0
młodociani, którym pozostało co najmniej 6 miesięcy do nabycia prawa do ubiegania się o warunkowe zwolnienie	142	0	0	0
młodociani sprawiający trudności wychowawcze	2	0	0	0
inne osoby	260	20	2	0

¹ Źródło: Biuro Penitencjarne CZSW

TABL. 26 Wykonanie budżetu więziennictwa ²

Wyszczególnienie		Budżet po zmianach na 2017 r. (w tys. zł.)	Wykonanie do 30.06. 2017 r. (w tys. zł.)	% wykonania planu rocznego	% wykonania w stosunku do upływu czasu
Dochody ogółem		3 690	3 740	101,36	202,71
w tym:	z działalności więziennictwa	3 325	2 809	84,48	168,96
	pozostała działalność	365	931	255,07	510,14
Wydatki ogółem		4 422 734	2 138 275	48,35	96,69
w tym:	na więziennictwo	2 996 293	1 435 607	47,91	95,83
	na świadczenia emerytalne	1 408 189	693 553	49,25	98,50
	na pozostałą działalność	18 252	9 115	49,94	99,88

TABL.27 Wykonanie wydatków "więziennictwo" ²

Wyszczególnienie		Budżet po zmianach na 2017 r. (w tys. zł.)	Wykonanie do 30.06. 2017 r. (w tys. zł.)	% wykonania planu rocznego	% wykonania w stosunku do upływu czasu
Wydatki ogółem		2 996 293	1 435 607	47,91	95,83
w tym:	świadczenia na rzecz osób fizycznych	134 128	95 798	71,42	142,85
	uposażenia i wynagrodzenia	1 795 553	914 426	50,93	101,85
	zakupy towarów i usług	623 803	246 545	39,52	79,05
	pozostałe wydatki bieżące	231 651	165 547	71,46	142,93
	wydatki majątkowe	211 158	13 291	6,29	12,59

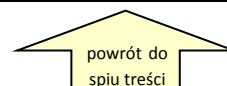
² Źródło: Biuro Budżetu CZSW

Opracowały:

1.kpt. Maja Milewska

2.mjr Agnieszka Zientarska

Warszawa 26.07.2017 r.

l.dz. 3578.MM