



CENTRALNY ZARZĄD SŁUŻBY WIĘZIENNEJ

KWARTALNA INFORMACJA STATYSTYCZNA za I kwartał 2026 r.

WARSZAWA

SPIS TREŚCI

<u>TABLICA</u>		<u>STRONA</u>
	<u>Dział I - WYKONYWANE ORZECZENIA (Biuro Ewidencji)</u>	
1	Podstawa prawna aktualnie wykonywanych orzeczeń	<u>1</u>
2	Aktualnie wykonywane orzeczenia wg rodzajów przestępstw	<u>2</u>
3	Zasadnicza kara pozbawienia wolności wg wymiaru kary	<u>6</u>
3A	Zastępcza kara pozbawienia wolności wg wymiaru kary	<u>7</u>
3B	Inne środki izolacyjne wg wymiaru kary	<u>7</u>
3C	Średni wymiar kary i mediana wykonywanych kar	<u>7</u>
4	Orzeczenia wg rodzaju kary	<u>8</u>
5	Przyczyny zakończenia wykonywanych orzeczeń	<u>9</u>
6	Wyroki z wyznaczonym przez sąd terminem stawienia się do odbycia kary według podstawy prawnej	<u>10</u>
7	Wyroki z wyznaczonym przez sąd terminem stawienia się do odbycia kary według rodzajów przestępstw	<u>11</u>
8	Wyroki z wyznaczonym przez sąd terminem stawienia się do odbycia kary - zasadnicza kara pozbawienia wolności wg wymiaru kary	<u>14</u>
8A	Wyroki z wyznaczonym przez sąd terminem stawienia się do odbycia kary - zastępcza kara pozbawienia wolności wg wymiaru kary	<u>14</u>
8B	Wyroki z wyznaczonym przez sąd terminem stawienia się do odbycia kary - inne środki izolacyjne wg wymiaru kary	<u>15</u>
8C	Średni wymiar kary i mediana orzeczeń z wyznaczonym przez sąd terminem stawienia się do odbycia kary	<u>15</u>
9	Orzeczenia z wyznaczonym przez sąd terminem stawienia się do odbycia kary wg rodzaju kary	<u>16</u>
	<u>Dział II - ODDZIAŁYWANIA TERAPEUTYCZNE, PRZEPUSTKI I ZEZWOLENIA NA CZASOWE OPUSZCZENIE ZK/AŚ, WARUNKOWE ZWOLNIENIA, SAMOAGRESJE (Biuro Penitencjarne)</u>	
10	Skazani zakwalifikowani do oddziałów terapeutycznych przebywający w tych oddziałach	<u>17</u>
11	Skazani zakwalifikowani do oddziałów terapeutycznych przebywający poza tymi oddziałami	<u>18</u>
12	Skazani przebywający poza oddziałami terapeutycznymi wg przyczyn	<u>18</u>
13	Skazani zakwalifikowani do systemu terapeutycznego poza oddziałem	<u>19</u>
14	Liczba udzielonych przepustek i zezwoleń	<u>20</u>
14A	Liczba osadzonych korzystających z przepustek i zezwoleń	<u>20</u>
15	Liczba udzielonych zezwoleń na opuszczenie zakładu karnego, aresztu śledczego przez dyrektorów jednostek penitencjarnych	<u>21</u>
16	Warunkowe zwolnienia	<u>22</u>
17	Warunkowe zwolnienia - wnioski rozpatrzone pozytywnie	<u>23</u>
18	Warunkowe zwolnienia - wnioski rozpatrzone negatywnie	<u>23</u>
19	Pozytywnie i negatywnie rozpatrzone wnioski o warunkowe przedterminowe zwolnienie wg grup i podgrup	<u>24</u>
20	Zażalenia złożone przez dyrektorów jednostek penitencjarnych na odmowę udzielenia warunkowego przedterminowego zwolnienia	<u>25</u>
21	Samoagresje	<u>25</u>
22	Przyczyny samoagresji	<u>25</u>
23	Wykonanie kary umieszczenia w celi izolacyjnej	<u>26</u>
24	Zastosowanie art. 46§1 KK	<u>26</u>
25	Liczba osób wobec których wykonano badania psychologiczne i psychiatryczne	<u>26</u>
	<u>Dział III - BUDŻET WIĘZIENICTWA (Biuro Budżetu)</u>	
26	Wykonanie budżetu więziennictwa	<u>27</u>
27	Koszty funkcjonowania więziennictwa	<u>27</u>

BIURO EWIDENCJI

CENTRALNY ZARZĄD SŁUŻBY WIĘZIENNEJ

DZIAŁ I

**WYKONYWANE
ORZECZENIA**



TAB. 1 Podstawa prawna aktualnie wykonywanych orzeczeń - stan w dniu 31.03.2026 r.

Ustawa		IV kwartał 2025 r.	I kwartał 2026 r.	w tym					
				DOROSŁYCH			MŁODOCIANYCH		
				RAZEM	Kobiet	Mężczyzn	RAZEM	Kobiet	Mężczyzn
OGÓŁEM		70 359	71 807	70 829	3 822	67 007	978	42	936
ORZECZENIA PRAWOMOCNE	RAZEM	61 306	62 469	61 982	3 312	58 670	487	12	475
	Kodeks Karny z 1997 r.	56 510	57 402	56 988	3 021	53 967	414	9	405
	Kodeks Karny z 1969 r.	76	77	77	4	73	0	0	0
	Kodeks Wykroczeń	1 023	1 098	1 078	103	975	20	1	19
	Kodeks Karny Skarbowy	112	114	114	4	110	0	0	0
	Ustawa o przeciwdziałaniu narkomanii z 2005 r.	3 393	3 575	3 522	153	3 369	53	2	51
	Ustawa o przeciwdziałaniu narkomanii z 1997 r.	6	8	8	0	8	0	0	0
	Ustawa o wychowaniu w trzeźwości i przeciwdziałaniu alkoholizmowi	46	76	76	6	70	0	0	0
	Ustawa o rybactwie śródlądowym	8	6	6	0	6	0	0	0
	Ustawa o prawie autorskim i prawach pokrewnych	0	0	0	0	0	0	0	0
	Ustawa o ochronie zwierząt	84	72	72	20	52	0	0	0
	Pozostałe ustawy	48	41	41	1	40	0	0	0
	ORZECZENIA NIEPRAWOMOCNE	RAZEM	1 181	1 207	1 172	68	1 104	35	2
Kodeks Karny z 1997 r.		1 096	1 119	1 087	63	1 024	32	2	30
Kodeks Karny z 1969 r.		3	3	3	0	3	0	0	0
Kodeks Karny Skarbowy		0	0	0	0	0	0	0	0
Ustawa o przeciwdziałaniu narkomanii z 2005 r.		79	81	78	3	75	3	0	3
Ustawa o przeciwdziałaniu narkomanii z 1997 r.		0	0	0	0	0	0	0	0
Ustawa o wychowaniu w trzeźwości i przeciwdziałaniu alkoholizmowi		0	0	0	0	0	0	0	0
Ustawa o rybactwie śródlądowym		0	0	0	0	0	0	0	0
Ustawa o prawie autorskim i prawach pokrewnych		0	0	0	0	0	0	0	0
Ustawa o ochronie zwierząt		0	0	0	0	0	0	0	0
Pozostałe ustawy		3	4	4	2	2	0	0	0
TYMCZASOWE ARSZTY	RAZEM	7 872	8 131	7 675	442	7 233	456	28	428
	Kodeks Karny z 1997 r.	6 695	6 798	6 405	363	6 042	393	25	368
	Kodeks Karny z 1969 r.	7	5	5	0	5	0	0	0
	Kodeks Karny Skarbowy	24	35	35	1	34	0	0	0
	Ustawa o przeciwdziałaniu narkomanii z 2005 r.	1 106	1 255	1 194	76	1 118	61	3	58
	Ustawa o przeciwdziałaniu narkomanii z 1997 r.	1	0	0	0	0	0	0	0
	Ustawa o wychowaniu w trzeźwości i przeciwdziałaniu alkoholizmowi	0	0	0	0	0	0	0	0
	Ustawa o rybactwie śródlądowym	0	0	0	0	0	0	0	0
	Ustawa o prawie autorskim i prawach pokrewnych	0	0	0	0	0	0	0	0
	Ustawa o ochronie zwierząt	2	0	0	0	0	0	0	0
	Pozostałe ustawy	37	38	36	2	34	2	0	2

TAB. 2 Aktualnie wykonywane orzeczenia według rodzajów przestępstw - stan w dniu 31.03.2026 r.

Przestępstwa przeciwko:		IV kwartał 2025 r.	I kwartał 2026 r.	w tym						
				Orzeczenia prawomocne	Orzeczenia nieprawomocne	Tymczasowe areszty	w zw. z artykułem 65 lub 58a*	orzeczenia dotyczące kobiet	orzeczenia dotyczące młodocianych	
OGÓŁEM		70 359	71 807	62 469	1 207	8 131	4 392	3 864	978	
Razem Kodeks Karny z 1997 r.		64 301	65 319	57 402	1 119	6 798	3 711	3 483	839	
w tym nieumyślni		76	98	95	0	3	0	2	1	
pokojowi, ludzkości oraz wojenne (art. 117 do 126)		54	50	41	0	9	3	0	1	
Rzeczypospolitej Polskiej (art. 127 do 139)		42	41	13	1	27	18	2	1	
obronności (art. 140 do 147)		4	2	2	0	0	0	0	0	
życiu i zdrowiu (art. 148-162)	zabójstwo	148§1	4 068	4 039	3 306	214	519	79	379	34
		148§2	952	937	815	43	79	29	54	10
		148§3	51	53	41	4	8	0	3	0
		148§4	2	2	1	1	0	0	0	0
		148§5	2	2	0	1	1	0	0	0
	pozostałe (art. 149-162)	3 582	3 631	2 971	131	529	46	220	76	
bezpieczeństwu powszechnemu (art. 163 do 172)		301	285	189	9	87	53	11	1	
bezpieczeństwu w komunikacji (art. 173 do 180)		6 264	6 485	6 256	42	187	33	143	36	
środowisku (art. 181 do 188)		40	42	27	0	15	17	1	0	
wolności (art. 189 do 193)		2 272	2 375	1 789	61	525	74	100	33	
wolności sumienia i wyznania (art. 194 do 196)		5	4	4	0	0	0	0	0	
wolności seksualnej i obyczajności (art. 197-205)	zgwałcenie	197§1	1 526	1 492	1 188	74	230	14	13	22
		197§2	97	91	66	3	22	2	0	1
		197§3	475	481	385	28	68	4	17	4
		197§4	110	139	61	21	57	0	4	8
		197§5	2	2	0	1	1	0	0	0
	pozostałe (art. 198-205)	1 770	1 725	1 456	41	228	42	31	21	

TAB. 2 Aktualnie wykonywane orzeczenia według rodzajów przestępstw - stan w dniu 31.03.2026 r. - cd

Przestępstwa przeciwko:		IV kwartał 2025 r.	I kwartał 2026 r.	w tym						
				Orzeczenia prawomocne	Orzeczenia nieprawomocne	Tymczasowe areszty	w zw. z artykułem 65 lub 58a*	orzeczenia dotyczące kobiet	orzeczenia dotyczące młodocianych	
rodzinnie i opiece (art. 206-211)	znęcanie się (art. 207)	3 287	3 346	2 632	66	648	3	157	26	
	alimenty (art. 209)	4 941	5 125	5 096	0	29	5	204	1	
	pozostałe (art. 206,208,210,211)	11	11	9	1	1	1	3	1	
czci i nietykalności cielesnej (art. 212 do 217)		41	43	43	0	0	0	3	0	
prawom osób wykonujących pracę zarobkową (art. 218 do 221)		3	2	2	0	0	0	0	0	
działalności instytucji państwowych oraz samorządu (art. 222 do 231)		1 075	1 055	940	12	103	60	72	16	
wymiarowi sprawiedliwości (art. 232-247)	ucieczka (art. 242§1 i 4)	12	19	19	0	0	0	0	0	
	niepowrót z przepustki (art. 242§2)	19	16	16	0	0	1	1	0	
	niepowrót z przerwy (art. 242§3)	14	11	11	0	0	0	0	0	
	pozostałe (art. 232-241,243-247)	3 274	3 452	3 304	14	134	32	99	15	
przeciwko wyborom i referendum (art. 248 do 251)		0	2	1	0	1	0	0	0	
porządkowi publicznemu (art. 252-264)	zorganizowana grupa (art. 258)	1 479	1 518	693	49	776	1 227	61	21	
	pozostałe (art. 252-257,259-264)	727	741	554	32	155	169	28	11	
ochronie informacji (art. 265 do 269)		4	6	5	0	1	0	0	0	
wiarygodności dokumentów (art. 270 do 277)		396	410	319	1	90	102	39	6	
mieniu (art. 278-295)	kradzież (art. 278)	5 689	5 866	5 758	9	99	136	506	50	
	kradzież z włamaniem (art. 279)	8 223	8 253	7 797	37	419	400	291	83	
	rozbój	280§1	3 980	3 879	3 385	79	415	125	162	115
		280§2	1 198	1 202	889	53	260	62	35	54
	wymuszenie rozbójnicze (art. 282)	311	319	236	8	75	26	14	7	
	pozostałe (art. 281,283-295)	7 508	7 613	6 712	80	821	697	779	168	
obrotowi gospodarczemu (art. 296 do 309)		380	422	263	2	157	233	35	15	
obrotowi pieniędzmi i papierami wartościowymi (art. 310 do 316)		103	114	91	1	22	18	16	2	
określone w części wojskowej (art. 317 do 363)		7	16	16	0	0	0	0	0	

TAB. 2 Aktualnie wykonywane orzeczenia według rodzajów przestępstw - stan w dniu 31.03.2026 r. - cd

Przestępstwa przeciwko:		IV kwartał 2025 r.	I kwartał 2026 r.	w tym						
				Orzeczenia prawomocne	Orzeczenia nieprawomocne	Tymczasowe areszty	w zw. z artykułem 65 lub 58a*	orzeczenia dotyczące kobiet	orzeczenia dotyczące młodocianych	
Razem Kodeks Karny z 1969 r.		86	85	77	3	5	7	4	0	
w tym nieumyślni		0	0	0	0	0	0	0	0	
zdrowiu i życiu (art. 148-164)	zabójstwo	148§1	68	68	60	3	5	6	4	0
		148§2	0	0	0	0	0	0	0	0
	pozostałe (art. 149-164)	1	1	1	0	0	0	0	0	0
wolności (art. 165-177)	zgwałcenie	168§1	0	0	0	0	0	0	0	0
		168§2	0	0	0	0	0	0	0	0
	pozostałe (art. 165-167,169-177)	0	0	0	0	0	0	0	0	0
rodzinie, opiece i młodzieży (art. 183-188)	alimenty (art. 186)	0	0	0	0	0	0	0	0	
	pozostałe (art. 183-185,187-188)	0	0	0	0	0	0	0	0	
mieniu (art. 199-216)	kradzież zuchwała i włamanie (art. 208)		4	6	6	0	0	0	0	0
	rozboje	210§1	2	1	1	0	0	0	0	0
		210§2	4	4	4	0	0	0	0	0
	pozostałe (art. 199-207,209,211-216)	2	2	2	0	0	0	0	0	0
gospodarcze i fałszerstwa (art. 217 do 232)		1	1	1	0	0	1	0	0	
udział w zorganizowanej grupie (art. 276)		0	0	0	0	0	0	0	0	
określone w części wojskowej (art 303 do 331)		0	0	0	0	0	0	0	0	
przestępstwa określone w innych artykułach kk z 1969 r.		4	2	2	0	0	0	0	0	
Przestępstwa i wykroczenia określone w innych aktach prawnych		5 972	6 403	4 990	85	1 328	674	377	139	

WYKRES 1. Orzeczenia aktualnie wykonywane według wybranych rodzajów przestępstw określonych w Kodeksie Karnym z 1997 r. - stan w dniu 31.03.2026 r.

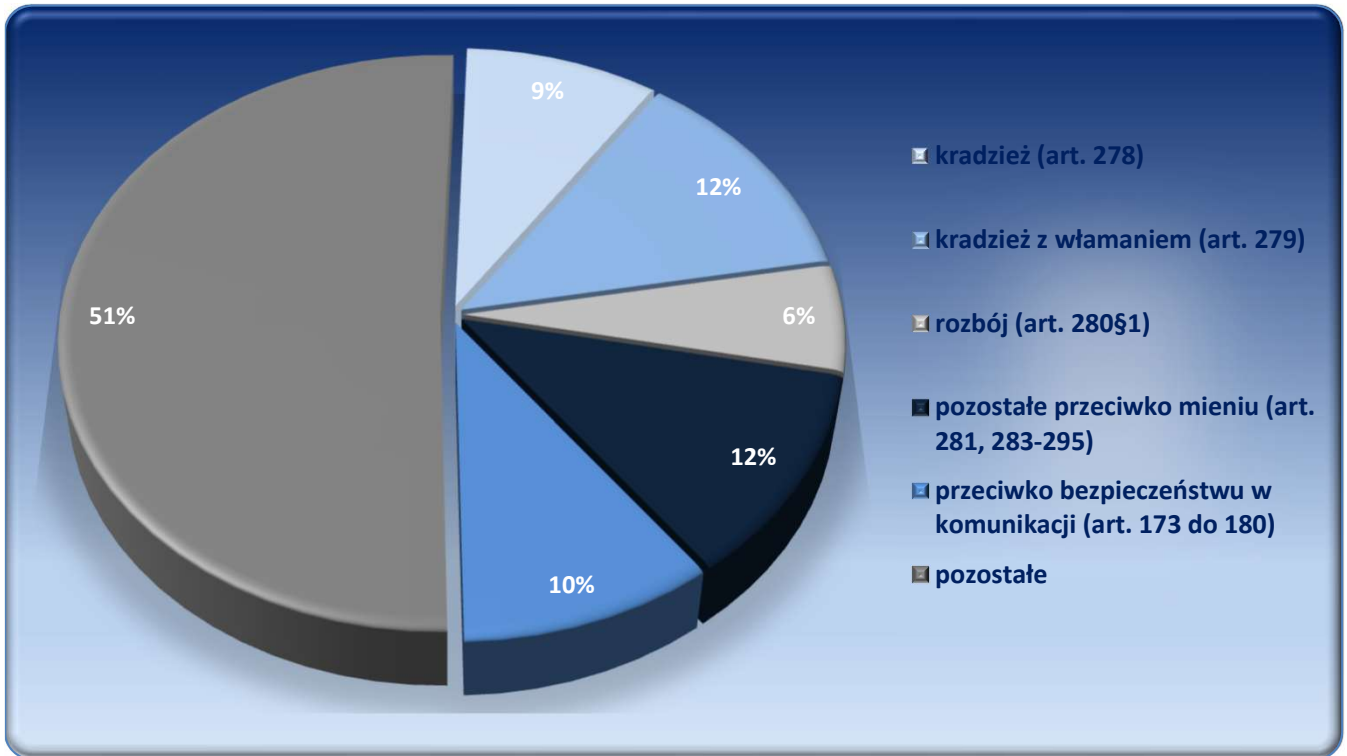

WYKRES 2. Orzeczenia aktualnie wykonywane przez KOBIECY według wybranych rodzajów przestępstw określonych w Kodeksie Karnym z 1997 r. - stan w dniu 31.03.2026 r.

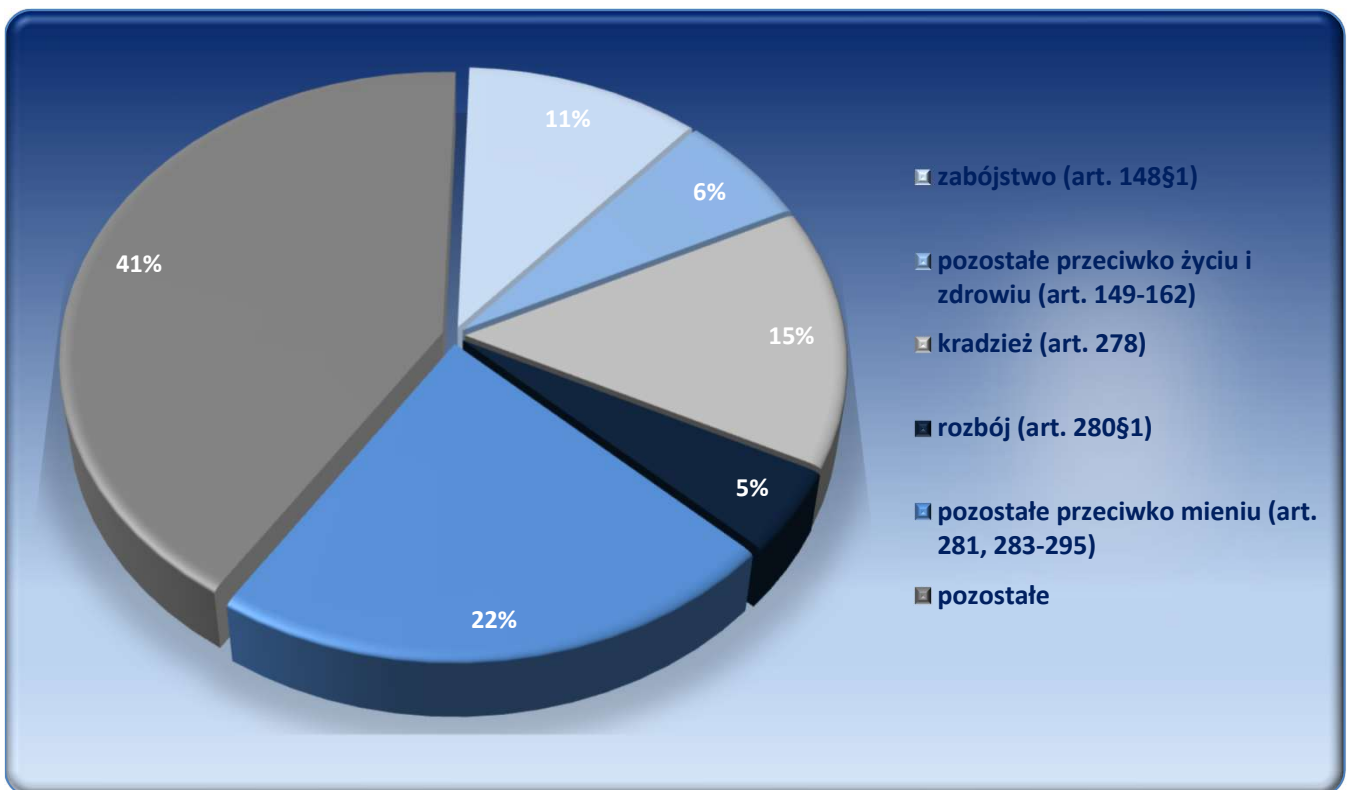

TAB. 3 Zasadnicza kara pozbawienia wolności wg wymiaru kary - orzeczenia wykonywane w dniu 31.03.2026r.

Wymiar kary		IV kwartał 2025 r.	I kwartał 2026 r.	w tym					
				Dorosłych			Młodocianych		
				Razem	Kobiet	Mężczyzn	Razem	Kobiet	Mężczyzn
OGÓŁEM		53 810	54 488	54 116	2 555	51 561	372	8	364
ORZECZENIA PRAWOMOCNE	RAZEM	52 629	53 281	52 944	2 487	50 457	337	6	331
	do 3 miesięcy	631	619	612	45	567	7	0	7
	powyżej 3 do 6 miesięcy	5 099	5 367	5 327	292	5 035	40	1	39
	powyżej 6 miesięcy do 1 roku	10 320	10 557	10 487	571	9 916	70	1	69
	powyżej 1 roku do 1 roku 6 m-cy	6 424	6 602	6 526	300	6 226	76	2	74
	powyżej 1 roku 6 m-cy do 2 lat	4 644	4 666	4 628	195	4 433	38	1	37
	powyżej 2 lat do 3 lat	6 954	6 912	6 858	306	6 552	54	1	53
	powyżej 3 lat do 5 lat	7 692	7 696	7 659	269	7 390	37	0	37
	powyżej 5 lat do 10 lat	6 072	6 048	6 039	245	5 794	9	0	9
	powyżej 10 lat do 15 lat	2 381	2 392	2 386	167	2 219	6	0	6
	powyżej 15 lat do 20 lat	307	328	328	8	320	0	0	0
	powyżej 20 lat do 30 lat	1 549	1 532	1 532	72	1 460	0	0	0
	kara dożywotniego pozbawienia wolności	556	562	562	17	545	0	0	0
ORZECZENIA NIEPRAWOMOCNE	RAZEM	1 181	1 207	1 172	68	1 104	35	2	33
	do 3 miesięcy	0	0	0	0	0	0	0	0
	powyżej 3 do 6 miesięcy	4	1	1	0	1	0	0	0
	powyżej 6 miesięcy do 1 roku	27	30	29	2	27	1	0	1
	powyżej 1 roku do 1 roku 6 m-cy	45	52	51	0	51	1	0	1
	powyżej 1 roku 6 m-cy do 2 lat	38	37	36	1	35	1	0	1
	powyżej 2 lat do 3 lat	92	108	101	7	94	7	0	7
	powyżej 3 lat do 5 lat	360	366	350	15	335	16	1	15
	powyżej 5 lat do 10 lat	330	324	319	23	296	5	1	4
	powyżej 10 lat do 15 lat	160	161	158	13	145	3	0	3
	powyżej 15 lat do 20 lat	41	40	39	1	38	1	0	1
	powyżej 20 lat do 30 lat	60	67	67	6	61	0	0	0
	kara dożywotniego pozbawienia wolności	24	21	21	0	21	0	0	0

TAB. 3A Zastępcza kara pozbawienia wolności wg wymiaru kary - orzeczenia wykonywane w dniu 31.03.2026 r.

Wymiar kary	IV kwartał 2025 r.	I kwartał 2026 r.	w tym					
			Dorostych			Młodocianych		
			Razem	Kobiet	Mężczyzn	Razem	Kobiet	Mężczyzn
RAZEM	7 583	7 988	7 858	716	7 142	130	5	125
do 1 miesiąca	62	60	59	8	51	1	0	1
powyżej 1 miesiąca do 6 miesięcy	4 871	5 230	5 128	511	4 617	102	5	97
powyżej 6 miesięcy do 9 miesięcy	1 409	1 462	1 446	117	1 329	16	0	16
powyżej 9 miesięcy do 1 roku	1 241	1 236	1 225	80	1 145	11	0	11

* zastępcza kara pozbawienia wolności za grzywnę orzeczoną samoistnie, zastępcza kara pozbawienia wolności za grzywnę orzeczoną obok kary pozbawienia wolności lub ograniczenia wolności, zastępcza kara pozbawienia wolności za ograniczenie wolności

TAB. 3B Inne środki izolacyjne * wg wymiaru kary - orzeczenia wykonywane w dniu 31.03.2026 r.

Wymiar kary	IV kwartał 2025 r.	I kwartał 2026 r.	w tym					
			Dorostych			Młodocianych		
			Razem	Kobiet	Mężczyzn	Razem	Kobiet	Mężczyzn
RAZEM	1 094	1 200	1 180	109	1 071	20	1	19
do 1 miesiąca	1 090	1 195	1 175	109	1 066	20	1	19
powyżej 1 miesiąca do 6 miesięcy	4	4	4	0	4	0	0	0
powyżej 6 miesięcy do 9 miesięcy	0	0	0	0	0	0	0	0
powyżej 9 miesięcy do 1 roku	0	1	1	0	1	0	0	0

* zastępcza kara pozbawienia wolności za grzywnę orzeczoną za wykroczenie skarbowe; kara aresztu; zastępcza kara aresztu za grzywnę lub za ograniczenie wolności; kara porządkowa; środek przymusu orzeczony w postępowaniu cywilnym

TAB. 3C Średni wymiar kary i mediana wykonywanych kar

Średni wymiar kary i mediana wykonywanych kar*	IV kwartał 2025 r.	I kwartał 2026 r.	Przyrost/ spadek
<i>Średni wymiar</i> prawomocnie orzeczonej zasadniczej kary pozbawienia wolności (bez kary dożywotniego pozbawienia wolności):	45,47	45,00	-0,47
<i>Mediana</i> prawomocnie orzeczonej zasadniczej kary pozbawienia wolności (bez kary dożywotniego pozbawienia wolności):	24,00	24,00	0,00
<i>Średni wymiar</i> zastępczej kary pozbawienia wolności:	5,94	5,83	-0,11
<i>Średni wymiar</i> innych środków izolacyjnych:	0,58	0,57	-0,01

* w miesiącach

TAB. 4 Aktualnie wykonywane orzeczenia wg rodzaju kary - stan w dniu 31.03.2026 r.

Rodzaj kary		IV kwartał 2025 r.	I kwartał 2026 r.	w tym					
				Dorośli			Młodocianych		
				Razem	Kobiet	Mężczyzn	Razem	Kobiet	Mężczyzn
OGÓŁEM		70 359	71 807	70 829	3 822	67 007	978	42	936
ORZECZENIA PRAWOMOCNE	RAZEM	61 306	62 469	61 982	3 312	58 670	487	12	475
	kara dożywotniego pozbawienia wolności	556	562	562	17	545	0	0	0
	kara pozbawienia wolności	52 073	52 719	52 382	2 470	49 912	337	6	331
	kara aresztu wojskowego	0	0	0	0	0	0	0	0
	zastępcza kara pozbawienia wolności za grzywnę orzeczoną samoistnie	564	636	634	41	593	2	0	2
	zastępcza kara pozbawienia wolności za grzywnę orzeczoną obok kary pozbawienia wolności lub ograniczenia wolności	109	107	106	4	102	1	1	0
	zastępcza kara pozbawienia wolności za ograniczenie wolności	6 910	7 245	7 118	671	6 447	127	4	123
	zastępcza kara pozbawienia wolności za grzywnę orzeczoną za wykroczenie skarbowe	2	7	7	0	7	0	0	0
	kara aresztu	119	101	100	8	92	1	0	1
	zastępcza kara aresztu za grzywnę lub za ograniczenie wolności	968	1 089	1 070	101	969	19	1	18
	kara porządkowa	5	3	3	0	3	0	0	0
	środek przymusu orzeczony w postępowaniu cywilnym	0	0	0	0	0	0	0	0
ORZECZENIA NIEPRAWOMOCNE	RAZEM	1 181	1 207	1 172	68	1 104	35	2	33
	kara dożywotniego pozbawienia wolności	24	21	21	0	21	0	0	0
	kara pozbawienia wolności	1 157	1 186	1 151	68	1 083	35	2	33
	kara aresztu wojskowego	0	0	0	0	0	0	0	0
TYMCZASOWE ARESZTOWANIE		7 872	8 131	7 675	442	7 233	456	28	428

TAB. 5 Przyczyny zakończenia wykonywanych orzeczeń w I kwartale 2026 r.

Wyszczególnienie		IV kwartał 2025 r.	I kwartał 2026 r.	w tym					
				Dorosłych			Młodocianych		
				Razem	Kobiet	Mężczyzn	Razem	Kobiet	Mężczyzn
OGÓŁEM		32 275	32 371	31 877	2 438	29 439	494	27	467
ZASADNICZA KARA POZBAWIENIA WOLNOŚCI	RAZEM	12 857	12 892	12 816	704	12 112	76	5	71
	decyzja organu prowadzącego postępowanie karne	1 429	1 535	1 515	111	1 404	20	4	16
	ukończenie kary	9 617	9 589	9 538	461	9 077	51	1	50
	warunkowe przedterminowe zwolnienie	1 448	1 447	1 442	103	1 339	5	0	5
	przerwa w wykonaniu kary	326	282	282	26	256	0	0	0
	zgon	31	27	27	2	25	0	0	0
	inne przyczyny	6	12	12	1	11	0	0	0
ZASTĘPCZA KARA POZBAWIENIA WOLNOŚCI	RAZEM	6 839	6 802	6 680	693	5 987	122	5	117
	decyzja organu prowadzącego postępowanie karne	1 596	1 521	1 479	209	1 270	42	2	40
	ukończenie kary	4 713	4 753	4 681	438	4 243	72	3	69
	warunkowe przedterminowe zwolnienie	1	0	0	0	0	0	0	0
	przerwa w wykonaniu kary	79	77	77	10	67	0	0	0
	zgon	7	7	7	0	7	0	0	0
	uiszczenie grzywny	442	442	434	36	398	8	0	8
	inne przyczyny	1	2	2	0	2	0	0	0
INNE ŚRODKI IZOLACYJNE*	RAZEM	9 086	9 478	9 358	830	8 528	120	6	114
	decyzja organu prowadzącego postępowanie karne	86	48	46	4	42	2	0	2
	ukończenie kary	8 544	8 951	8 842	785	8 057	109	5	104
	przerwa w wykonaniu kary	96	86	86	6	80	0	0	0
	zgon	4	3	3	0	3	0	0	0
	uiszczenie grzywny	352	389	380	35	345	9	1	8
	inne przyczyny	4	1	1	0	1	0	0	0
TYMCZASOWY ARESZT	RAZEM	3 493	3 199	3 023	211	2 812	176	11	165
	decyzja organu prowadzącego postępowanie karne	3 336	3 005	2 841	200	2 641	164	11	153
	upływ terminu tymczasowego aresztowania	105	135	126	11	115	9	0	9
	zgon	8	4	4	0	4	0	0	0
	inne przyczyny	44	55	52	0	52	3	0	3

* zastępcza kara pozbawienia wolności za grzywnę orzeczoną za wykroczenie skarbowe; kara aresztu; zastępcza kara aresztu za grzywnę lub za ograniczenie wolności; kara porządkowa; środek przymusu orzeczony w postępowaniu cywilnym

TAB. 6 Wyroki przesłane przez sąd w trybie art. 79 kodeksu karnego wykonawczego według podstawy prawnej stan w dniu 31.03.2026 r.

Wyszczególnienie	IV kwartał 2025 r.	I kwartał 2026 r.	w tym					
			Dorosłych			Młodocianych		
			Razem	Kobiet	Mężczyzn	Razem	Kobiet	Mężczyzn
RAZEM	41 100	40 332	39 816	3 669	36 147	516	57	459
Kodeks Karny z 1997 r.	23 865	23 474	23 237	1 840	21 397	237	20	217
Kodeks Karny z 1969 r.	3	4	4	0	4	0	0	0
Kodeks Wykroczeń	12 886	12 587	12 361	1 389	10 972	226	31	195
Kodeks Karny Skarbowy	985	965	963	148	815	2	0	2
Ustawa o przeciwdziałaniu narkomanii z 2005 r.	2 111	2 031	1 995	115	1 880	36	4	32
Ustawa o przeciwdziałaniu narkomanii z 1997 r.	7	7	7	0	7	0	0	0
Ustawa o wychowaniu w trzeźwości i przeciwdziałaniu alkoholizmowi	474	474	473	46	427	1	0	1
Ustawa o rybactwie śródlądowym	4	8	8	0	8	0	0	0
Ustawa o prawie autorskim i prawach pokrewnych	3	3	3	2	1	0	0	0
Ustawa o ochronie zwierząt	46	44	43	16	27	1	1	0
Pozostałe ustawy	716	735	722	113	609	13	1	12

WYKRES 3. Wyroki przesłane przez sąd w trybie art. 79 kodeksu karnego wykonawczego wg wybranych ustaw - stan w dniu 31.03.2026 r.

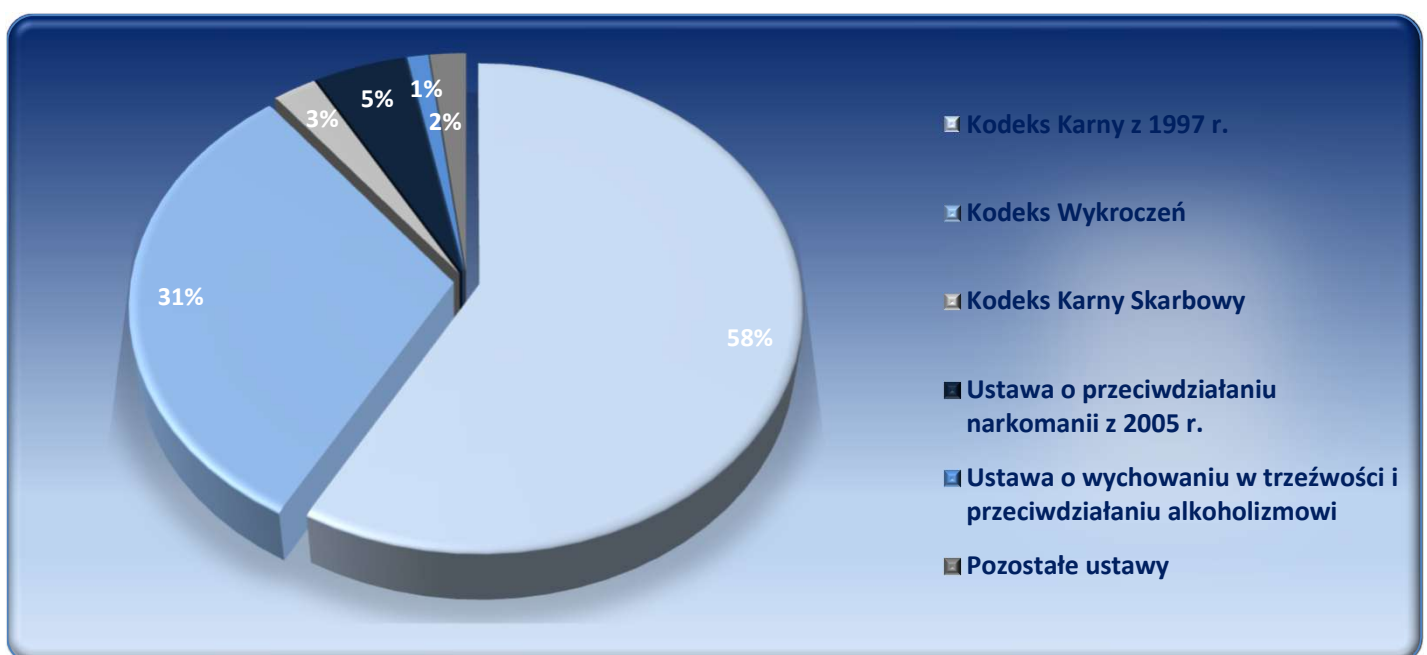

TAB. 7 Wyroki przesłane przez sąd w trybie art. 79 kodeksu karnego wykonawczego według rodzajów przestępstw stan w dniu 31.03.2026 r.

Przestępstwa przeciwko:		IV kwartał 2025 r.	I kwartał 2026 r.	w tym			
				w zw. z artykułem 65 lub 58a *	orzeczenia dotyczące kobiet	orzeczenia dotyczące młodocianych	
Ogółem		41 100	40 332	568	3 726	516	
Razem Kodeks Karny z 1997 r.		23 865	23 474	462	1 860	237	
w tym nieumyślni		57	63	0	2	1	
pokojowi, ludzkości oraz wojenne (art. 117 do 126)		17	12	0	1	0	
Rzeczypospolitej Polskiej (art. 127 do 139)		3	1	0	0	0	
obronności (art. 140 do 147)		4	8	0	0	0	
życiu i zdrowiu (art. 148-162)	zabójstwo	148§1	10	7	0	0	0
		148§2	0	1	0	0	0
		148§3	0	0	0	0	0
		148§4	0	0	0	0	0
		148§5	0	0	0	0	0
	pozostałe (art. 149-162)		781	756	4	61	17
bezpieczeństwu powszechnemu (art. 163 do 172)		24	24	8	4	0	
bezpieczeństwu w komunikacji (art. 173 do 180)		4 559	4 499	2	139	26	
środowisku (art. 181 do 188)		22	14	1	0	0	
wolności (art. 189 do 193)		815	825	2	59	8	
wolności sumienia i wyznania (art. 194 do 196)		1	2	0	1	0	
wolności seksualnej i obyczajności (art. 197-205)	zgwałcenie	197§1	63	54	0	0	1
		197§2	8	5	0	0	0
		197§3	12	2	0	0	0
		197§4	0	0	0	0	0
		197§5	0	0	0	0	0
	pozostałe (art. 198-205)		127	115	3	6	2
rodzynie i opiece (art. 206-211)	znęcanie się (art. 207)		607	595	0	33	5
	alimenty (art. 209)		3 702	3 440	1	173	0
	pozostałe (art. 206,208,210,211)		16	17	0	7	0
czci i nietykalności cielesnej (art. 212 do 217)		86	93	0	11	0	
prawom osób wykonujących pracę zarobkową (art. 218 do 221)		11	11	0	4	0	
działalności instytucji państwowych oraz samorządu (art. 222 do 231)		588	587	3	69	6	

TAB. 7 Wyroki przesłane przez sąd w trybie art. 79 kodeksu karnego wykonawczego według rodzajów przestępstw stan w dniu 31.03.2026 r. - cd

Przestępstwa przeciwko:		IV kwartał 2025 r.	I kwartał 2026 r.	w tym			
				w zw. z artykułem 65 lub 58a *	orzeczenia dotyczące kobiet	orzeczenia dotyczące młodocianych	
wymiarowi sprawiedliwości (art. 232-247)	ucieczka (art. 242§1 i 4)	16	12	0	0	0	
	niepowrót z przepustki (art. 242§2)	11	16	0	1	0	
	niepowrót z przerwy (art. 242§3)	10	6	0	1	0	
	pozostałe (art. 232-241,243-247)	1 842	1 898	1	90	12	
przeciwko wyborom i referendum (art. 248 do 251)		0	2	0	0	0	
porządkowi publicznemu (art. 252-264)	zorganizowana grupa (art. 258)	167	180	136	11	1	
	pozostałe (art. 252-257,259-264)	344	357	37	18	10	
ochronie informacji (art. 265 do 269)		6	2	0	0	0	
wiarygodności dokumentów (art. 270 do 277)		476	474	20	48	3	
mieniu (art. 278-295)	kradzież (art. 278)	3 568	3 539	13	469	50	
	kradzież z włamaniem (art. 279)	1 492	1 466	49	63	25	
	rozbój	280§1	369	360	5	20	19
		280§2	35	32	3	3	0
	wymuszenie rozbójnicze (art. 282)	55	59	3	1	0	
	pozostałe (art. 281,283-295)	3 844	3 803	125	541	50	
obrotowi gospodarczemu (art. 296 do 309)		134	162	45	24	2	
obrotowi pieniędzmi i papierami wartościowymi (art. 310 do 316)		17	18	1	2	0	
określone w części wojskowej (art. 317 do 363)		23	20	0	0	0	

TAB. 7 Wyroki przesłane przez sąd w trybie art. 79 kodeksu karnego wykonawczego według rodzajów przestępstw stan w dniu 31.03.2026 r. - cd

Przestępstwa przeciwko:		IV kwartał 2025 r.	I kwartał 2026 r.	w tym		
				w zw. z artykułem 65 lub 58a *	orzeczenia dotyczące kobiet	orzeczenia dotyczące młodocianych
Razem Kodeks Karny z 1969 r.		3	4	0	0	0
w tym nieumyślni		0	0	0	0	0
zdrowiu i życiu (art. 148-164)	zabójstwo	148§1	0	1	0	0
		148§2	0	0	0	0
	pozostałe (art. 149-164)		2	2	0	0
wolności (art. 165-177)	zgwałcenie	168§1	0	0	0	0
		168§2	0	0	0	0
	pozostałe (art. 165-167,169-177)		0	0	0	0
rodzinie, opiece i młodzieży (art. 183-188)	alimenty (art. 186)		0	0	0	0
	pozostałe (art. 183-185,187-188)		0	0	0	0
mieniu (art. 199-216)	włamania (art. 208)		0	0	0	0
	napad rabunkowy	210§1	0	0	0	0
		210§2	0	0	0	0
	pozostałe (art. 199-207,209,211-216)		0	0	0	0
gospodarcze i fałszerstwa (art. 217 do 232)		0	0	0	0	0
udział w zorganizowanej grupie (art. 276)		0	0	0	0	0
wojskowe (art. 303 do 331)		0	0	0	0	0
przestępstwa określone w innych artykułach kk z 1969 r.		1	1	0	0	0
Przestępstwa i wykroczenia określone w innych aktach prawnych		17 232	16 854	106	1 866	279

* Kodeks Karny z 1997 r. - art. 65 ; Kodeks Karny z 1969 r. - art. 58a

TAB. 8 Wyroki przesłane przez sąd w trybie art. 79 kodeksu karnego wykonawczego ZASADNICZA KARA POZBAWIENIA WOLNOŚCI wg wymiaru kary - stan w dniu 31.03.2026 r.

Wymiar kary	IV kwartał 2025 r.	I kwartał 2026 r.	w tym					
			Dorostych			Młodocianych		
			Razem	Kobiet	Mężczyzn	Razem	Kobiet	Mężczyzn
OGÓŁEM	11 772	11 398	11 306	658	10 648	92	5	87
do 3 miesięcy	681	666	662	49	613	4	1	3
powyżej 3 do 6 miesięcy	3 238	3 078	3 053	180	2 873	25	0	25
powyżej 6 miesięcy do 1 roku	4 009	3 939	3 903	239	3 664	36	1	35
powyżej 1 roku do 1 roku 6 miesięcy	1 632	1 570	1 554	81	1 473	16	2	14
powyżej 1 roku 6 miesięcy do 2 lat	819	807	804	44	760	3	1	2
powyżej 2 lat do 3 lat	762	724	717	32	685	7	0	7
powyżej 3 lat do 5 lat	469	460	459	25	434	1	0	1
powyżej 5 lat do 10 lat	147	140	140	8	132	0	0	0
powyżej 10 lat do 15 lat	12	10	10	0	10	0	0	0
powyżej 15 lat do 20 lat	2	2	2	0	2	0	0	0
powyżej 20 lat do 30 lat	1	2	2	0	2	0	0	0
kara dożywotniego pozb. wolności	0	0	0	0	0	0	0	0

TAB. 8A Wyroki przesłane przez sąd w trybie art. 79 kodeksu karnego wykonawczego ZASTĘPCZA KARA POZBAWIENIA WOLNOŚCI wg wymiaru kary - stan w dniu 31.03.2026 r.

Wymiar kary	IV kwartał 2025 r.	I kwartał 2026 r.	w tym					
			Dorostych			Młodocianych		
			Razem	Kobiet	Mężczyzn	Razem	Kobiet	Mężczyzn
OGÓŁEM	14 917	14 787	14 601	1 403	13 198	186	21	165
do 1 miesiąca	1 241	1 194	1 184	121	1 063	10	0	10
powyżej 1 miesiąca do 6 miesięcy	11 900	11 838	11 673	1 143	10 530	165	21	144
powyżej 6 miesięcy do 9 miesięcy	1 045	1 051	1 044	80	964	7	0	7
powyżej 9 miesięcy do 1 roku	731	704	700	59	641	4	0	4

* zastępcza kara pozbawienia wolności za grzywnę orzeczoną samoistnie, zastępcza kara pozbawienia wolności za grzywnę orzeczoną obok kary pozbawienia wolności lub ograniczenia wolności, zastępcza kara pozbawienia wolności za ograniczenie wolności

**TAB. 8B Wyroki przesłane przez sąd w trybie art. 79 kodeksu karnego wykonawczego INNE ŚRODKI IZOLACYJNE *
wg wymiaru kary - stan w dniu 31.03.2026 r.**

Wymiar kary	IV kwartał 2025 r.	I kwartał 2026 r.	Z rubryki 3 liczba orzeczeń dotycząca:					
			Dorostych			Młodocianych		
			Razem	Kobiet	Mężczyzn	Razem	Kobiet	Mężczyzn
OGÓŁEM	14 411	14 147	13 909	1 608	12 301	238	31	207
do 1 miesiąca	14 280	14 015	13 778	1 595	12 183	237	31	206
powyżej 1 miesiąca do 6 miesięcy	124	123	122	13	109	1	0	1
powyżej 6 miesięcy do 9 miesięcy	6	7	7	0	7	0	0	0
powyżej 9 miesięcy do 1 roku	1	2	2	0	2	0	0	0

* zastępcza kara pozbawienia wolności za grzywnę orzeczoną za wykroczenie skarbowe; kara aresztu; zastępcza kara aresztu za grzywnę lub za ograniczenie wolności; kara porządkowa; środek przymusu orzeczony w postępowaniu cywilnym

TAB. 8C Średni wymiar kary i mediana wyroków przesłanych przez sąd W TRYB. ART. 79 kodeksu karnego wykonawczego

Średni wymiar kary i mediana*	IV kwartał 2025 r.	I kwartał 2026 r.	Przyrost/ spadek
Średni wymiar prawomocnie orzeczonej zasadniczej kary pozbawienia wolności (bez kary dożywotniego pozbawienia wolności):	13,99	14,00	0,01
Mediana prawomocnie orzeczonej zasadniczej kary pozbawienia wolności (bez kary dożywotniego pozbawienia wolności):	10,00	10,00	0,00
Średni wymiar zastępczej kary pozbawienia wolności:	3,68	3,68	0,00
Średni wymiar innych środków izolacyjnych:	0,46	0,46	0,00

* w miesiącach

TAB. 9 Wyroki przesłane przez sąd w trybie art. 79 kodeksu karnego wykonawczego wg rodzaju kary
- stan w dniu 31.03.2026 r.

Rodzaj kary	IV kwartał 2025 r.	I kwartał 2026 r.	w tym					
			Dorostych			Młodocianych		
			Razem	Kobiet	Mężczyzn	Razem	Kobiet	Mężczyzn
OGÓŁEM	41 100	40 332	39 816	3 669	36 147	516	57	459
kara dożywotniego pozbawienia wolności	0	0	0	0	0	0	0	0
kara pozbawienia wolności	11 772	11 398	11 306	658	10 648	92	5	87
kara aresztu wojskowego	0	0	0			0		
zastępcza kara pozbawienia wolności za grzywnę orzeczoną samoistnie	6 407	6 476	6 423	564	5 859	53	7	46
zastępcza kara pozbawienia wolności za grzywnę orzeczoną obok kary pozbawienia wolności lub ograniczenia wolności	905	868	860	66	794	8	0	8
zastępcza kara pozbawienia wolności za ograniczenie wolności	7 605	7 443	7 318	773	6 545	125	14	111
zastępcza kara pozbawienia wolności za grzywnę orzeczoną za wykroczenie skarbowe	441	441	441	87	354	0	0	0
kara aresztu	185	172	172	9	163	0	0	0
zastępcza kara aresztu za grzywnę lub za ograniczenie wolności	13 773	13 525	13 287	1 510	11 777	238	31	207
kara porządkowa	12	9	9	2	7	0	0	0
środek przymusu orzeczony w postępowaniu cywilnym	0	0	0	0	0	0	0	0

WYKRES 4. Wyroki przesłane przez sąd w trybie art. 79 kodeksu karnego wykonawczego wg rodzaju kary
- stan w dniu 31.03.2026 r.

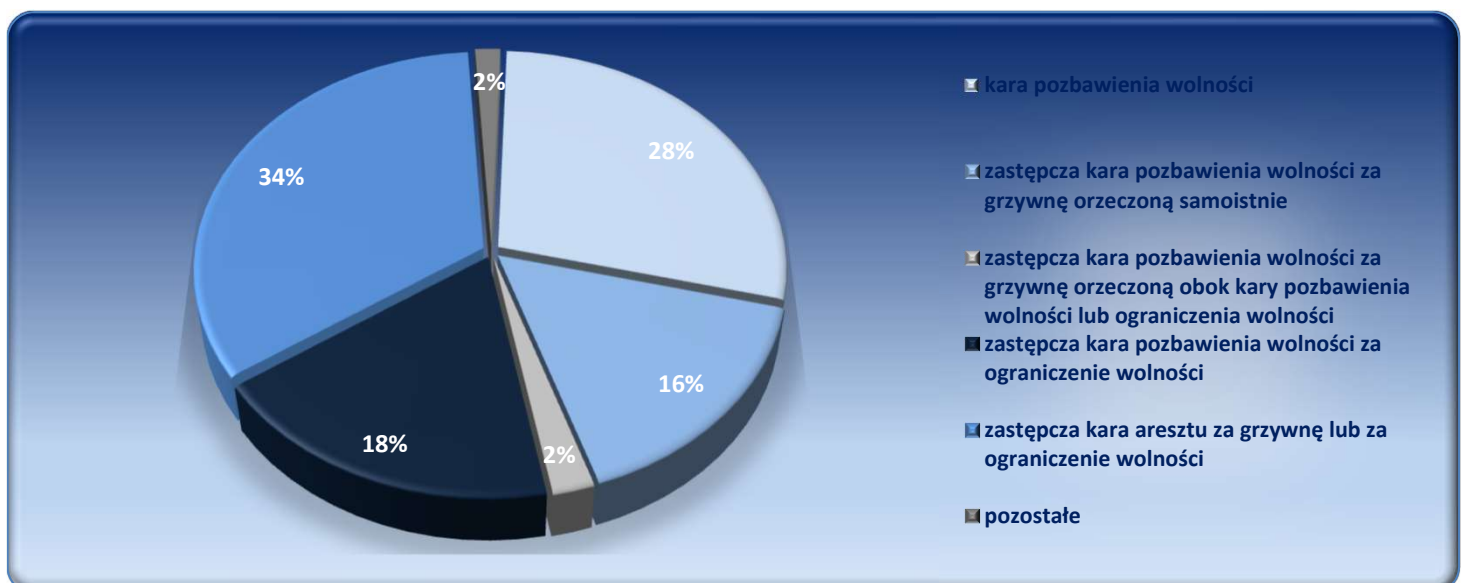

BIURO PENITENCJARNE

CENTRALNY ZARZĄD SŁUŻBY WIĘZIENNEJ

DZIAŁ II

**ODDZIAŁYWANIA
TERAPEUTYCZNE, PRZEPUSTKI
I ZEZWOLENIA NA CZASOWE
OPUSZCZENIE ZK/AŚ,
WARUNKOWE ZWOLNIENIA,
SAMOAGRESJE**



**TABL. 10 Skazani zakwalifikowani do oddziałów terapeutycznych przebywający w tych oddziałach
- stan w dniu 31.03.2026 r.**

Wyszczególnienie	IV kwartał 2025 r.	I kwartał 2026 r.	w tym			
			kobiety	M	P	R
OGÓŁEM	3 447	3 492	211	25	1 490	1 977
z niepsychotycznymi zaburzeniami psychicznymi, upośledzeni umysłowo	1 580	1 613	94	6	732	875
w tym z zaburzeniami preferencji seksualnych	466	478	0	0	335	143
uzależnieni od środków odurzających lub psychotropowych	703	710	44	13	263	434
uzależnieni od alkoholu	1 164	1 169	73	6	495	668

WYKRES 5. Skazani przebywający w oddziałach terapeutycznych w podziale na grupy

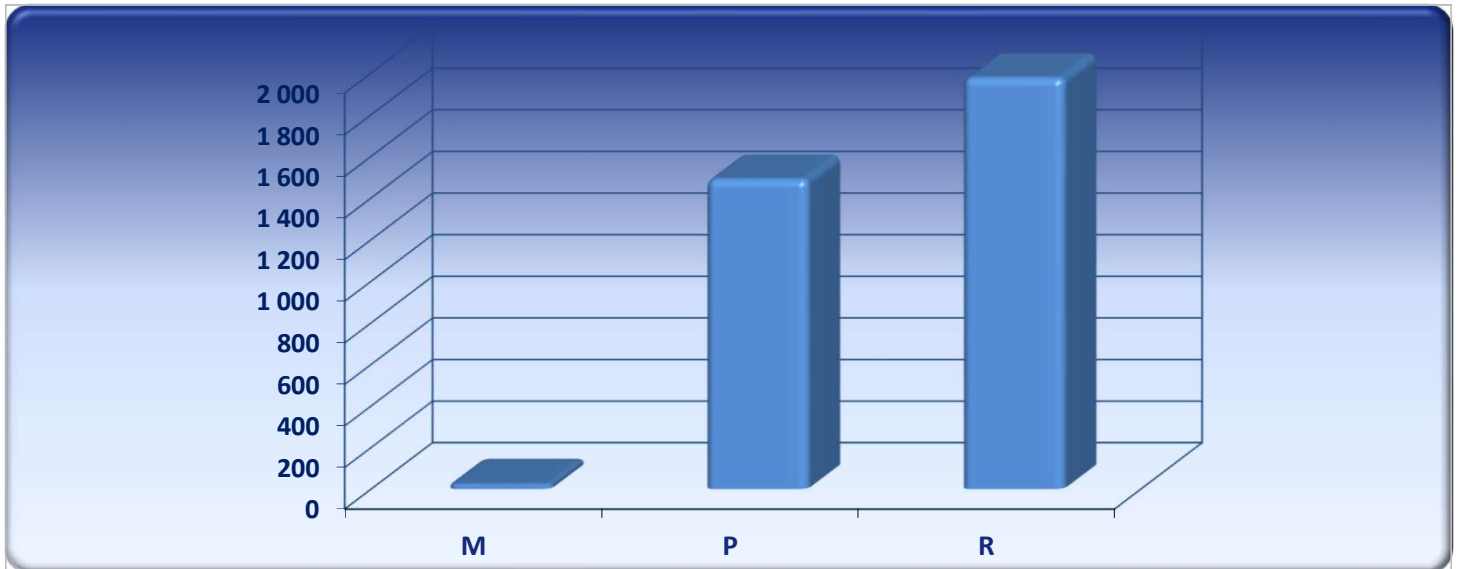

WYKRES 6. Skazani przebywający w oddziałach terapeutycznych wg przyczyn skierowania

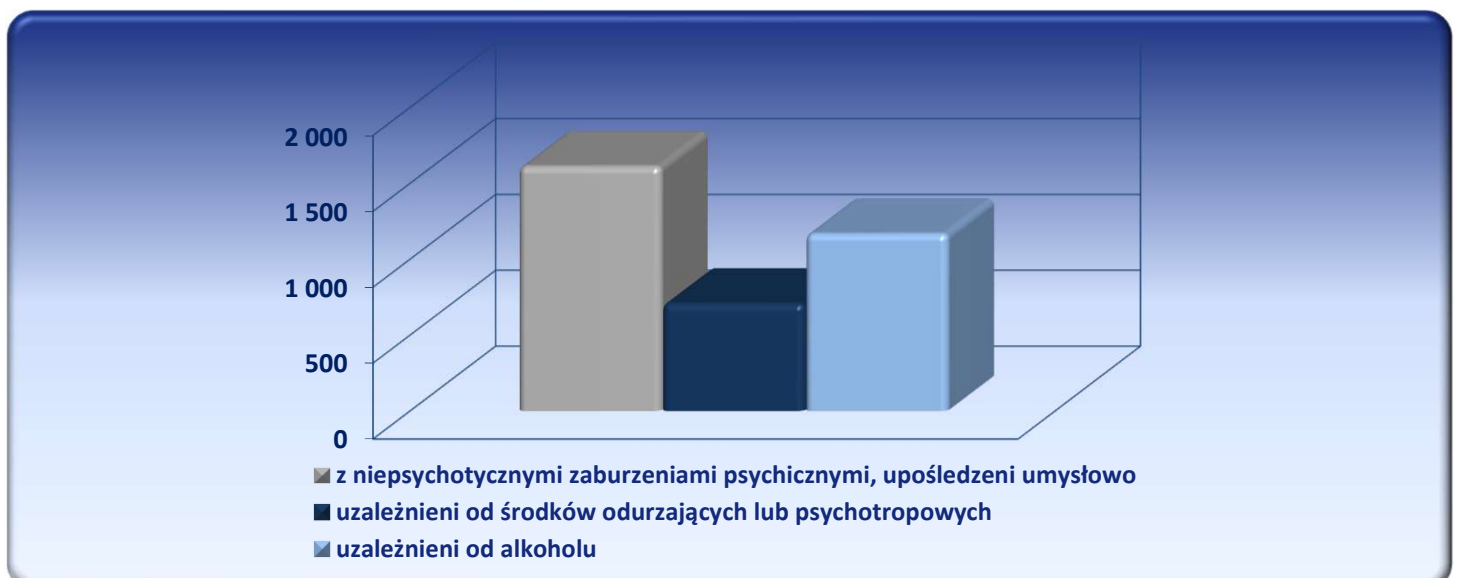

**TABL. 11 Skazani zakwalifikowani do oddziałów terapeutycznych przebywający poza tymi oddziałami
- stan w dniu 31.03.2026**

Wyszczególnienie	IV kwartał 2025 r.	I kwartał 2026 r.	w tym			
			kobiety	M	P	R
OGÓŁEM	990	964	63	6	373	585
z niepsychotycznymi zaburzeniami psychicznymi, upośledzeni umysłowo	145	137	5	1	63	73
w tym z zaburzeniami preferencji seksualnych	42	45	0	1	31	13
uzależnieni od środków odurzających lub psychotropowych	248	248	13	4	99	145
uzależnieni od alkoholu	597	579	45	1	211	367

**TABL. 12 Skazani zakwalifikowani do oddziałów terapeutycznych przebywający poza tymi oddziałami
wg przyczyn**

Wyszczególnienie	Leczenie	II sprawy	Oczekiwanie na transport	Z innej przyczyny
IV kwartał 2024 r.	2	2	781	196
I kwartał 2025 r.	3	20	755	186

**WYKRES 7. Skazani zakwalifikowani do oddziałów terapeutycznych przebywający poza tymi oddziałami
w podziale na grupy**

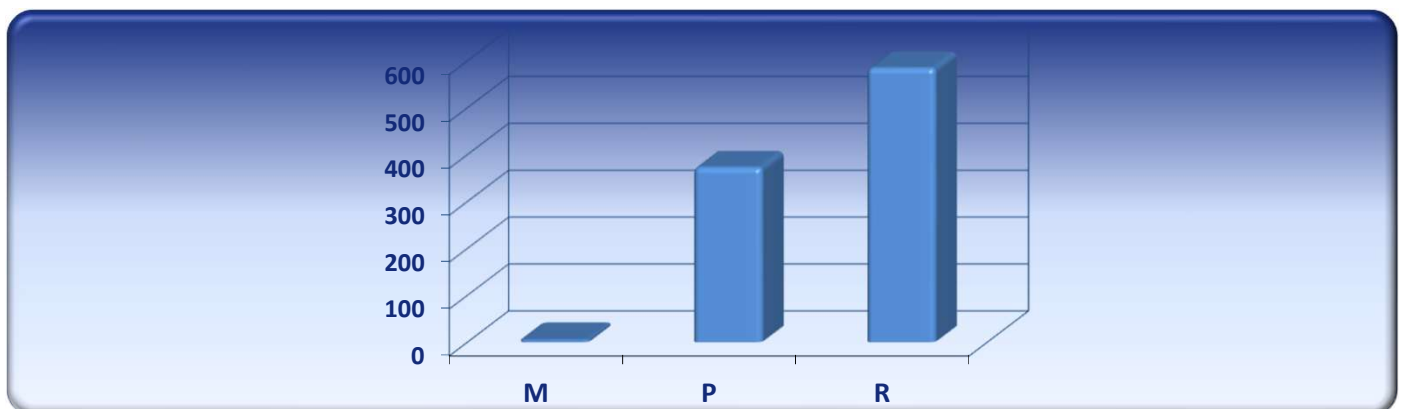

**WYKRES 8. Skazani zakwalifikowani do oddziałów terapeutycznych przebywający poza tymi oddziałami
wg przyczyn skierowania**



TABL. 13 Skazani zakwalifikowani do systemu terapeutycznego poza oddziałem - stan w dniu 31.03.2026

Wyszczególnienie	IV kwartał 2025 r.	I kwartał 2026 r.	w tym			
			kobiety	M	P	R
OGÓŁEM	706	892	63	16	229	647
z niepsychotycznymi zaburzeniami psychicznymi, upośledzeni umysłowo	16	2	1	0	2	0
uzależnieni od środków odurzających lub psychotropowych	383	411	32	13	87	311
uzależnieni od alkoholu	307	479	30	3	140	336
niepełnosprawni fizycznie	0	0	0	0	0	0

WYKRES 9. Skazani zakwalifikowani do systemu terapeutycznego poza oddziałem w podziale na grupy

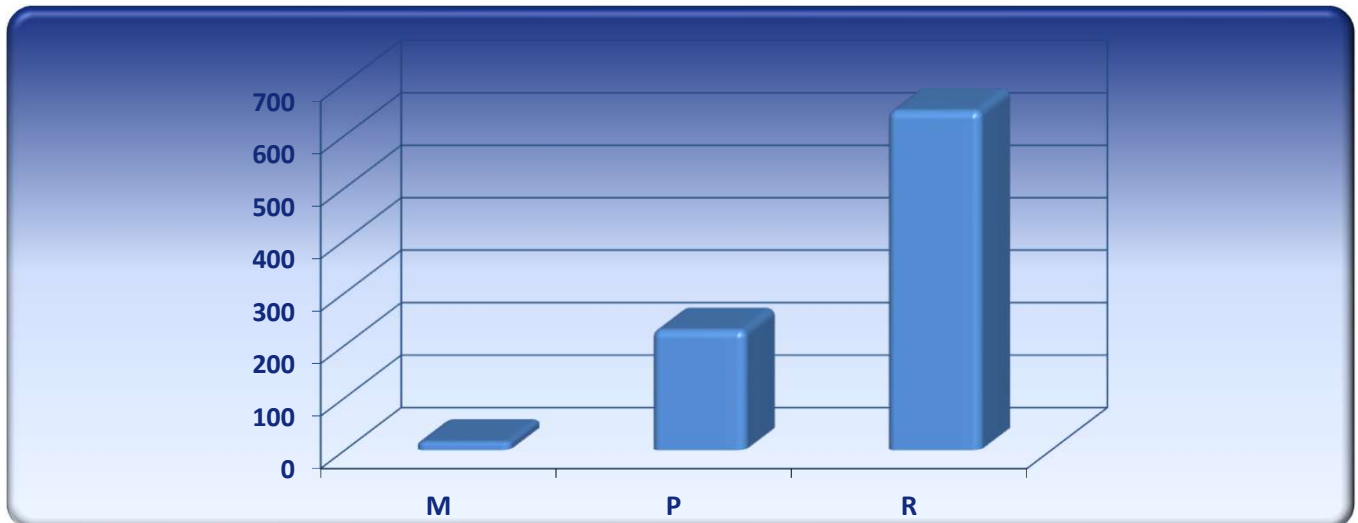

WYKRES 10. Skazani zakwalifikowani do systemu terapeutycznego poza oddziałem wg przyczyn skierowania

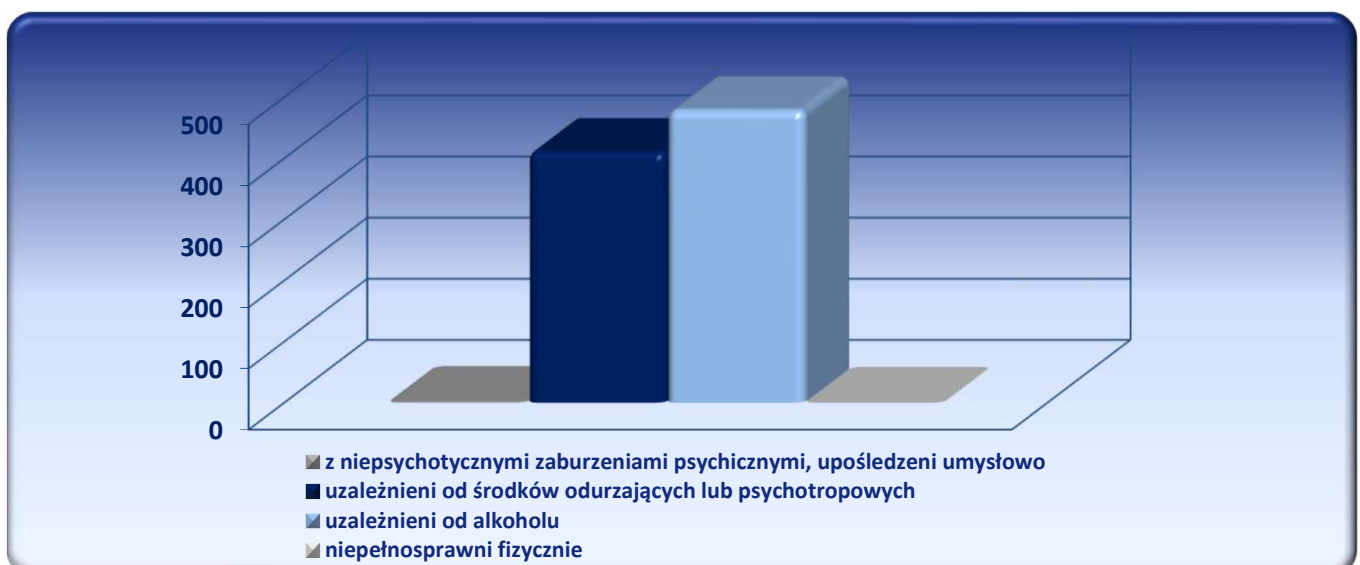

ZESTAWIENIE ZE WSZYSTKICH OKRĘGÓW

TABL. 14 Liczba udzielonych przepustek i zezwoleń na czasowe opuszczenie zakładu karnego/aresztu śledczego

Przepustki i zezwolenia określone w :	Liczba osób korzystających		Liczba przepustek i zezwoleń		Samowolne przedłużenie czasu przepustki lub zezwolenia w I kwartale 2026 r.					
	IV kwartał 2025 r.	I kwartał 2026 r.	IV kwartał 2025 r.	I kwartał 2026 r.	spóźnienia *			niepowroty		
					liczba osób	liczba spóźnień	% (6/4)	liczba osób	liczba niepowrotów	% (9/4)
0	1	2	3	4	5	6	7	8	9	10
OGÓŁEM			7 326	6 463	23	23	0,36%	7	7	0,11%
art. 91 pkt 7 kkw	386	322	425	332	1	1	0,30%	1	1	0,30%
art. 92 pkt 9 kkw	149	156	249	242	2	2	0,83%	0	0	0,00%
art. 138 § 1 pkt 7 kkw	2 039	1 840	3 692	3 320	11	11	0,33%	3	3	0,09%
art. 138 § 1 pkt 8 kkw	1 373	1 226	2 380	2 026	8	8	0,39%	3	3	0,15%
art. 165 § 2 kkw	6	14	6	16	0	0	0,00%	0	0	0,00%
art. 141a § 1 kkw (bez asysty)	197	171	237	200	1	1	0,50%	0	0	0,00%
art. 141a § 1 kkw (z asystą)	33	40	41	42	0	0	0,00%	0	0	0,00%
art. 141a § 1 kkw (konwój)	285	281	296	285	0	0	0,00%	0	0	0,00%

* przez spóźnienie należy rozumieć samowolne przedłużenie czasu przepustki lub zezwolenia zakończone dobrowolnym zgłoszeniem się nie później niż 24 godziny po wyznaczonym terminie powrotu

TABL. 14A Liczba osadzonych korzystających z przepustek i zezwoleń

Wyszczególnienie	IV kwartał 2025 r.	I kwartał 2026 r.
Liczba zezwoleń udzielonych tymczasowo aresztowanym	0	2
Liczba osadzonych korzystających z przepustek i zezwoleń	3 198	4 001

TABL. 15 Liczba udzielonych zezwoleń na opuszczenie zakładu karnego/aresztu śledczego przez dyrektorów jednostek penitencjarnych

Zezwolenia określone w :	Liczba osób korzystających		Liczba zezwoleń		Samowolne przedłużenie czasu zezwolenia w I kwartale 2026 r.					
	IV kwartał 2025 r.	I kwartał 2026 r.	IV kwartał 2025 r.	I kwartał 2026 r.	spóźnienia*			niepowroty		
					liczba osób	liczba spóźnień	% (6/4)	liczba osób	liczba niepowrotów	% (9/4)
0	1	2	3	4	5	6	7	8	9	10
OGÓŁEM	5 892	6 128	13 688	13 858	6	6	0,04%	0	0	0,00%
art. 91 pkt 3 kkw	296	262	988	649	0	0	0,00%	0	0	0,00%
nauczanie	9	0	30	0	0	0	0,00%	0	0	0,00%
szkolenia	40	45	124	52	0	0	0,00%	0	0	0,00%
zajęcia terapeutyczne	247	217	834	597	0	0	0,00%	0	0	0,00%
art. 91 pkt 4 kkw	4 881	5 151	10 706	11 133	6	6	0,05%	0	0	0,00%
zajęcia kult. - oświatowe	4 119	4 315	9 289	9 769	6	6	0,06%	0	0	0,00%
sportowe	762	836	1 417	1 364	0	0	0,00%	0	0	0,00%
art. 92 pkt 3 kkw	20	17	65	57	0	0	0,00%	0	0	0,00%
nauczanie	1	1	12	12	0	0	0,00%	0	0	0,00%
szkolenie	4	3	13	11	0	0	0,00%	0	0	0,00%
zajęcia terapeutyczne	15	13	40	34	0	0	0,00%	0	0	0,00%
art. 92 pkt 4 kkw	689	693	1 915	1 979	0	0	0,00%	0	0	0,00%
zajęcia kult. - oświatowe	590	574	1 712	1 694	0	0	0,00%	0	0	0,00%
sportowe	99	119	203	285	0	0	0,00%	0	0	0,00%
art. 92 pkt 5 kkw	0	0	0	0	0	0	0,00%	0	0	0,00%
zajęcia kult. - oświatowe	0	0	0	0	0	0	0,00%	0	0	0,00%
sportowe	0	0	0	0	0	0	0,00%	0	0	0,00%
art. 131 § 2 kkw	6	5	14	40	0	0	0,00%	0	0	0,00%

* przez spóźnienie należy rozumieć samowolne przedłużenie czasu zezwolenia zakończone dobrowolnym zgłoszeniem się nie później niż 1 godzina po wyznaczonym terminie powrotu

TABL. 16 Warunkowe zwolnienia

Wyszczególnienie	październik- grudzień 2025	styczeń-marzec 2026	%	
OGÓŁEM	4 685	4 305	100,00%	
WNIOSKI ROZPATRZONE POZYTYWNI	1 357	1 336	31,03%	100,00%
- dyrektora zakładu karnego	943	948	22,02%	70,96%
- prokuratora lub sądu	0	0	0,00%	0,00%
- kuratora zawodowego	1	0	0,00%	0,00%
- skazanego	413	388	9,01%	29,04%
WNIOSKI ROZPATRZONE NEGATYWNI	3 328	2 969	68,97%	100,00%
- dyrektora zakładu karnego	159	133	3,09%	4,48%
- prokuratora lub sądu	0	0	0,00%	0,00%
- kuratora zawodowego	2	1	0,02%	0,03%
- skazanego	3 167	2 835	65,85%	95,49%
Warunkowo przedterminowo zwolnieni przez sąd z urzędu	0	0	0,00%	100,00%

WYKRES 11. Wnioski o warunkowe zwolnienie rozpatrzone POZYTYWNI

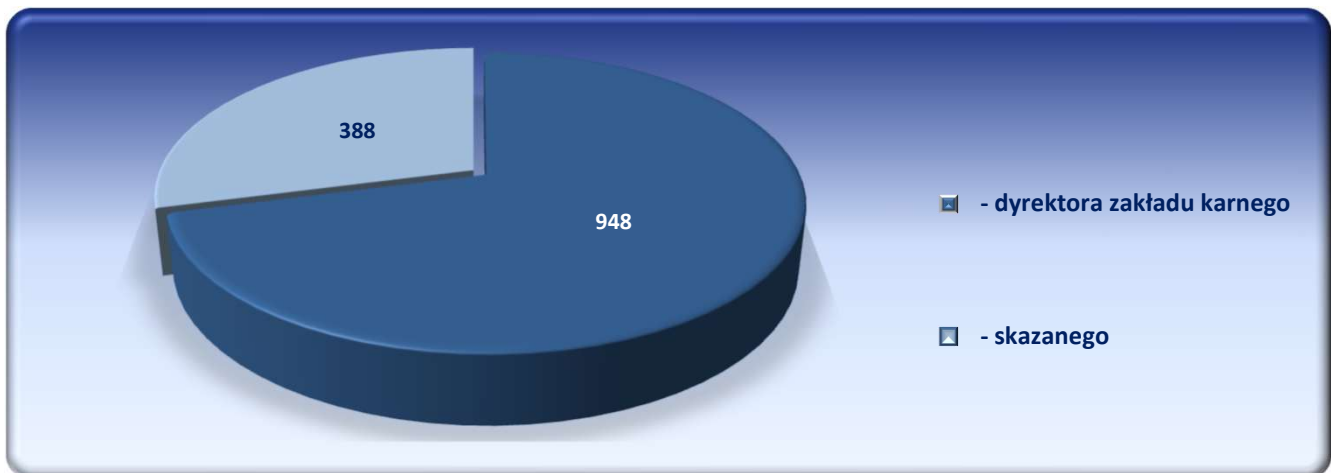

WYKRES 12. Wnioski o warunkowe zwolnienie rozpatrzone NEGATYWNI

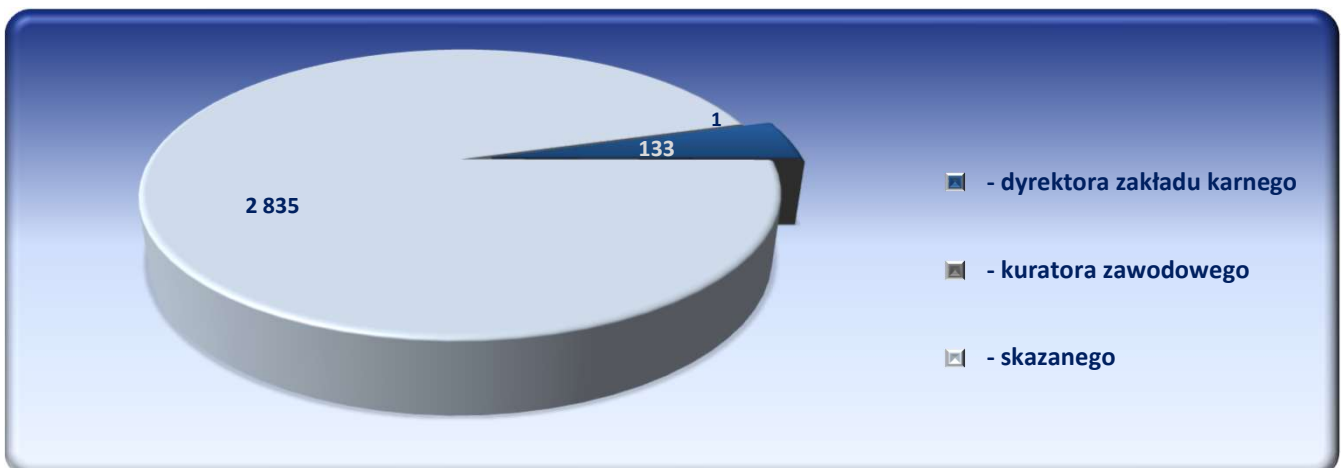

TABL. 17 Warunkowe zwolnienia - wnioski rozpatrzone pozytywnie

Wyszczególnienie	październik- grudzień 2025	styczeń-marzec 2026	%	
OGÓŁEM	1 357	1 336	100,00%	
Wniosek dyrektora zakładu karnego	943	948	70,96%	100,00%
- grupa M	4	3	0,22%	0,32%
- grupa P	559	574	42,96%	60,55%
- grupa R	380	371	27,77%	39,14%
- grupa W	0	0	0,00%	0,00%
Wniosek skazanego, obrońcy, sądowego kuratora zawodowego, prokuratora lub sądu	414	388	29,04%	100,00%
- grupa M	1	3	0,22%	0,77%
- grupa P	240	234	17,51%	60,31%
- grupa R	173	151	11,30%	38,92%
- grupa W	0	0	0,00%	0,00%
Warunkowo przedterminowo zwolnieni przez sąd z urzędu	0	0	0,00%	100,00%
- grupa M	0	0	0,00%	0,00%
- grupa P	0	0	0,00%	0,00%
- grupa R	0	0	0,00%	0,00%
- grupa W	0	0	0,00%	0,00%

TABL. 18 Warunkowe zwolnienia - wnioski rozpatrzone negatywnie

Wyszczególnienie	październik- grudzień 2025	styczeń-marzec 2026	%	
OGÓŁEM	3 328	2 969	100,00%	
Wniosek dyrektora zakładu karnego	159	133	4,48%	100,00%
- grupa M	0	0	0,00%	0,00%
- grupa P	45	47	1,58%	35,34%
- grupa R	114	86	2,90%	64,66%
- grupa W	0	0	0,00%	0,00%
Wniosek skazanego, obrońcy, sądowego kuratora zawodowego, prokuratora lub sądu	3 169	2 836	95,52%	100,00%
- grupa M	23	21	0,71%	0,74%
- grupa P	1 420	1 278	43,04%	45,06%
- grupa R	1 726	1 537	51,77%	54,20%
- grupa W	0	0	0,00%	0,00%

TABL. 19 Pozytywnie i negatywnie rozpatrzone wnioski o warunkowe przedterminowe zwolnienie

Grupa klasyfikacyjna i system wykonywania kary			IV kwartał 2025 r.	I kwartał 2026 r.	w tym				Warunkowo przedterminowo zwolnieni przez sąd z urzędu w I kwartale 2026 r.
					pozytywnie		negatywnie		
					dyrektora zakładu karnego	pozostałe	dyrektora zakładu karnego	pozostałe	
OGÓŁEM			4 685	4 305	948	388	133	2 836	0
RAZEM GRUPA M			28	27	3	3	0	21	0
M	1	programowany	13	11	0	0	0	11	0
		terapeutyczny	2	3	0	0	0	3	0
	2	programowany	13	13	3	3	0	7	0
		terapeutyczny	0	0	0	0	0	0	0
	3	programowany	0	0	0	0	0	0	0
		terapeutyczny	0	0	0	0	0	0	0
RAZEM GRUPA P			2 264	2 133	574	234	47	1 278	0
P	1	zwykły	203	181	1	5	0	175	0
		programowany	446	436	18	35	0	383	0
		terapeutyczny	81	77	0	4	0	73	0
	2	zwykły	134	134	10	16	0	108	0
		programowany	1 153	1 070	408	154	36	472	0
		terapeutyczny	27	18	1	2	0	15	0
	3	zwykły	0	6	3	1	0	2	0
		programowany	219	211	133	17	11	50	0
		terapeutyczny	1	0	0	0	0	0	0
RAZEM GRUPA R			2 393	2 145	371	151	86	1 537	0
R	1	zwykły	321	274	1	11	0	262	0
		programowany	520	449	4	27	0	418	0
		terapeutyczny	77	52	0	1	0	51	0
	2	zwykły	239	203	5	8	0	190	0
		programowany	1 073	1 030	307	92	73	558	0
		terapeutyczny	28	18	0	0	0	18	0
	3	zwykły	6	5	0	0	3	2	0
		programowany	129	114	54	12	10	38	0
		terapeutyczny	0	0	0	0	0	0	0
W			0	0	0	0	0	0	0

TABL. 20 Zażalenia złożone przez dyrektorów jednostek penitencjarnych na odmowę udzielenia warunkowego przedterminowego zwolnienia na ich wnioski

Wyszczególnienie			IV kwartał 2025	I kwartał 2026
Zażalenia	złożone		82	78
	rozpatrzone*	negatywnie	59	53
		pozytywnie	17	9
Sprawy badane przez komisje penitencjarne w związku z nabyciem przez skazanego uprawnień do ubiegania się o warunkowe przedterminowe zwolnienie			9 749	9 575

*- rozpatrzone w aktualnym kwartale sprawozdawczym

TABL. 21 Samoagresje w kwartale sprawozdawczym

Wyszczególnienie	IV kwartał 2026	I kwartał 2026
OGÓŁEM	35	38
- odmowa przyjmowania pokarmów	1	1
- samouszkodzenia	6	4
- usiłowania samobójcze	28	33

TABL. 22 Przyczyny samoagresji

Wyszczególnienie	IV kwartał 2025	I kwartał 2026
OGÓŁEM	35	38
- z powodu działalności administracji	4	2
- z powodu presji podkultury przestępczej	0	0
- z powodu uczestnictwa w podkulturze przestępczej	0	0
- z powodu działalności sądu , prokuratora	2	0
- z innych powodów	29	36

TABL 23 Wykonanie kary umieszczenia w celi izolacyjnej

Wyszczególnienie	IV kwartał 2025 r.	I kwartał 2026 r.
OGÓŁEM	867	836
- grupa M	13	14
- grupa P	185	153
- grupa R	530	520
- grupa W	0	0
- tymczasowo aresztowani	139	149

TABL. 24 Zastosowanie art. 46 § 1 KK, wobec skazanych

Wyszczególnienie	IV kwartał 2025 r.	I kwartał 2026 r.
art. 46 § 1 KK	19 044	17 454

TABL. 25 Liczba osób wobec których wykonano badania psychologiczne i psychiatryczne

Wyszczególnienie	Liczba osób przebadanych w okresie sprawozdawczym			
	w ośrodkach diagnostycznych		poza ośrodkami diagnostycznymi	
	Ogółem	w tym zarząd. przez sędziego penitencjarnego	Ogółem	w tym zarząd. przez sędziego penitencjarnego
	339	25	2	1
młodociani, którym pozostało co najmniej 6 miesięcy do nabycia prawa do ubiegania się o warunkowe zwolnienie	52	1	0	0
młodociani sprawiający trudności	2	0	0	0
inne osoby	285	24	2	1

BIURO BUDŻETU

CENTRALNY ZARZĄD SŁUŻBY WIĘZIENNEJ

DZIAŁ III

BUDŻET WIĘZIENNICTWA



TABL. 26 Wykonanie budżetu więziennictwa
(wraz z wydatkami pochodzącymi ze środków europejskich)

Wyszczególnienie		Budżet po zmianach na 2026 r. (w tys. zł.)	Wykonanie do 31.03.2026 r. (w tys. zł.)	% wykonania planu rocznego	% wykonania w stosunku do upływu czasu
DOCHODY OGÓŁEM		15 843	8 726	55,08	220,31
w tym:	z działalności więziennictwa	12 253	5 381	43,92	175,66
	pozostała działalność	3 590	3 345	93,18	372,70
WYDATKI OGÓŁEM		9 034 063	2 238 615	24,78	99,12
w tym:	na więziennictwo	5 561 580	1 462 446	26,30	105,18
	na świadczenia emerytalne	3 436 738	766 649	22,31	89,23
	na pozostałą działalność	35 745	9 520	26,63	106,53

TABL.27 Wykonanie wydatków "więziennictwo"
(wraz z wydatkami pochodzącymi ze środków europejskich)

Wyszczególnienie		Budżet po zmianach na 2026 r. (w tys. zł.)	Wykonanie do 31.03.2026 r. (w tys. zł.)	% wykonania planu rocznego	% wykonania w stosunku do upływu czasu
WYDATKI OGÓŁEM		5 561 580	1 462 446	26,30	105,18
w tym:	świadczenia na rzecz osób fizycznych	175 543	113 205	64,49	257,95
	uposażenia i wynagrodzenia	3 759 084	1 026 326	27,30	109,21
	zakupy towarów i usług	932 716	171 360	18,37	73,49
	pozostałe wydatki bieżące	618 346	143 112	23,14	92,58
	wydatki majątkowe	75 891	8 443	11,13	44,50

Opracowanie:

ppłk Katarzyna Kosmala

Warszawa, dnia 16.04.2025 r.