

MINISTERSTWO SPRAWIEDLIWOŚCI

CENTRALNY ZARZĄD SŁUŻBY WIĘZIENNEJ

L. dz. BIS - 0346 / 16 / 15 / 8555

KWARTALNA

INFORMACJA STATYSTYCZNA

za IV kwartał 2015 r.

WARSZAWA

Spis treści

TABL	1	Podstawa prawna aktualnie wykonywanych orzeczeń	1
TABL	2	Aktualnie wykonywane orzeczenia wg rodzajów przestępstw	2
TABL	3	Zasadnicza kara pozbawienia wolności wg wymiaru kary	4
TABL	3A	Zastępcza kara pozbawienia wolności wg wymiaru kary	4
TABL	3B	Inne środki izolacyjne wg wymiaru kary	4
TABL	4	Orzeczenia wg rodzaju kary	5
TABL	5	Przyczyny zakończenia wykonywanych orzeczeń	6
TABL	6	Wyroki z wyznaczonym przez sąd terminem stawienia się do odbycia kary według podstawy prawnej	7
TABL	7	Wyroki z wyznaczonym przez sąd terminem stawienia się do odbycia kary według rodzajów przestępstw	8
TABL	8	Wyroki z wyznaczonym przez sąd terminem stawienia się do odbycia kary- zasadnicza kara pozbawienia wolności wg wymiaru kary	9
TABL	8A	Wyroki z wyznaczonym przez sąd terminem stawienia się do odbycia kary- zastępcza kara pozbawienia wolności wg wymiaru kary	9
TABL	8B	Wyroki z wyznaczonym przez sąd terminem stawienia się do odbycia kary- inne środki izolacyjne wg wymiaru kary	9
TABL	9	Orzeczenia z wyznaczonym przez sąd terminem stawienia się do odbycia kary wg rodzaju kary	10
TABL	10	Skazani zakwalifikowani do oddziałów terapeutycznych przebywający w tych oddziałach	11
TABL	11	Skazani zakwalifikowani do oddziałów terapeutycznych przebywający poza tymi oddziałami	12
TABL	12	Skazani przebywający poza oddziałami terapeutycznymi wg przyczyn	12
TABL	13	Skazani zakwalifikowani do systemu terapeutycznego poza oddziałem	13
TABL	14	Liczba udzielonych przepustek i zezwoleń	14
TABL	15	Liczba udzielonych zezwoleń na opuszczenie zakładu karnego, aresztu śledczego przez dyrektorów jednostek penitencjarnych	14
TABL	16	Warunkowe zwolnienia	15
TABL	17	Warunkowe zwolnienia - wnioski rozpatrzone pozytywnie	15
TABL	18	Warunkowe zwolnienia - wnioski rozpatrzone negatywnie	15
TABL	19	Pozytywnie i negatywnie rozpatrzone wnioski o warunkowe przedterminowe zwolnienie wg grup i podgrup	16
TABL	20	Zażalenia złożone przez dyrektorów jednostek penitencjarnych na odmowę udzielenia warunkowego przedterminowego zwolnienia	17
TABL	21	Samoagresje	17
TABL	22	Przyczyny samoagresji	17
TABL	23	Wykonanie kary umieszczenia w celi izolacyjnej	18
TABL	24	Zastosowanie art. 46§1 KK	18
TABL	25	Liczba osób wobec których wykonano badania psychologiczne i psychiatryczne	18
TABL	26	Wykonanie budżetu więziennictwa	19
TABL	27	Koszty funkcjonowania więziennictwa	19

TAB. 1 Podstawa prawna aktualnie wykonywanych orzeczeń - stan w dniu 31.12.2015 r.

Ustawa	III kwartał 2015 r.	IV kwartał 2015 r.	Z rubryki 3 liczba orzeczeń dotycząca:							
			Dorosłych			Młodocianych				
			Razem	Kobiet	Mężczyzn	Razem	Kobiet	Mężczyzn		
1	2	3	4	5	6	7	8	9		
Ogółem	73449	71576	70005	2353	67652	1571	43	1528		
Orzeczenia prawomocne	Razem	67847	66347	65139	2131	63008	1208	31	1177	
	Kodeks Karny z 1997 r.	64008	62607	61499	2007	59492	1108	29	1079	
	Kodeks Karny z 1969 r.	475	447	447	7	440	0	0	0	
	Kodeks Wykroczeń	1049	964	904	59	845	60	1	59	
	Kodeks Karny Skarbowy	75	68	68	2	66	0	0	0	
	Ustawa o przeciwdziałaniu narkomanii z 2005 r.	2068	2088	2052	50	2002	36	1	35	
	Ustawa o przeciwdziałaniu narkomanii z 1997 r.	63	54	54	1	53	0	0	0	
	Ustawa o wychowaniu w trzeźwości i przeciwdziałaniu alkoholizmowi	13	12	12	1	11	0	0	0	
	Ustawa o rybactwie śródlądowym	16	22	22	0	22	0	0	0	
	Ustawa o prawie autorskim i prawach pokrewnych	5	4	4	1	3	0	0	0	
	Ustawa o ochronie zwierząt	30	26	26	2	24	0	0	0	
	Pozostałe ustawy	45	55	51	1	50	4	0	4	
	Orzeczenia nieprawomocne	Razem	848	780	739	28	711	41	1	40
Kodeks Karny z 1997 r.		797	745	704	28	676	41	1	40	
Kodeks Karny z 1969 r.		2	1	1	0	1	0	0	0	
Kodeks Karny Skarbowy		0	0	0	0	0	0	0	0	
Ustawa o przeciwdziałaniu narkomanii z 2005 r.		46	33	33	0	33	0	0	0	
Ustawa o przeciwdziałaniu narkomanii z 1997 r.		0	0	0	0	0	0	0	0	
Ustawa o wychowaniu w trzeźwości i przeciwdziałaniu alkoholizmowi		0	0	0	0	0	0	0	0	
Ustawa o rybactwie śródlądowym		0	0	0	0	0	0	0	0	
Ustawa o prawie autorskim i prawach pokrewnych		0	0	0	0	0	0	0	0	
Ustawa o ochronie zwierząt		0	0	0	0	0	0	0	0	
Pozostałe ustawy		3	1	1	0	1	0	0	0	
Tymczasowe areszty		Razem	4754	4449	4127	194	3933	322	11	311
		Kodeks Karny z 1997 r.	4211	3951	3649	186	3463	302	9	293
	Kodeks Karny z 1969 r.	0	1	1	0	1	0	0	0	
	Kodeks Karny Skarbowy	14	4	4	0	4	0	0	0	
	Ustawa o przeciwdziałaniu narkomanii z 2005 r.	510	462	444	8	436	18	2	16	
	Ustawa o przeciwdziałaniu narkomanii z 1997 r.	0	2	2	0	2	0	0	0	
	Ustawa o wychowaniu w trzeźwości i przeciwdziałaniu alkoholizmowi	0	0	0	0	0	0	0	0	
	Ustawa o rybactwie śródlądowym	0	0	0	0	0	0	0	0	
	Ustawa o prawie autorskim i prawach pokrewnych	0	0	0	0	0	0	0	0	
	Ustawa o ochronie zwierząt	0	0	0	0	0	0	0	0	
	Pozostałe ustawy	19	29	27	0	27	2	0	2	



TAB.2 Aktualnie wykonywane orzeczenia według rodzajów przestępstw - stan w dniu 31.12.2015 r.

Przestępstwa przeciwko:	III kwartał 2015 r.	IV kwartał 2015 r.	Z rubryki 3 liczba orzeczeń dotycząca:						
			Orzeczenia prawomocne	Orzeczenia nieprawomocne	Tymczasowe areszty	w zw. z artykułem 65 lub 58a *	orzeczenia dotyczące kobiet	orzeczenia dotyczące młodocianych	
1	2	3	4	5	6	7	8	9	
Ogółem	73449	71576	66347	780	4449	1926	2396	1571	
Razem Kodeks Karny z 1997 r.	69016	67303	62607	745	3951	1593	2260	1451	
w tym nieumyślni	377	367	335	7	25	0	12	9	
pokojowi, ludzkości oraz wojenne (art. 117 do 126)	8	9	8	1	0	1	0	0	
Rzeczypospolitej Polskiej (art. 127 do 139)	5	4	1	0	3	0	0	0	
obronności (art. 140 do 147)	0	0	0	0	0	0	0	0	
życiu i zdrowiu (art. 148-162)	zabójstwo	148§1	4049	4000	3409	146	445	60	423
		148§2	1080	1078	949	30	99	36	32
		148§3	21	20	18	2	0	0	2
		148§4	9	7	7	0	0	0	1
		pozostałe (art. 149-162)	4211	4063	3701	73	289	17	157
bezpieczeństwu powszechnemu (art. 163 do 172)	220	219	168	8	43	12	7	6	
bezpieczeństwu w komunikacji (art. 173 do 180)	4577	4665	4571	16	78	7	52	38	
środowisku (art. 181 do 188)	1	1	1	0	0	0	0	0	
wolności (art. 189 do 193)	1064	1088	946	17	125	35	37	30	
wolności sumienia i wyznania (art. 194 do 196)	0	1	1	0	0	0	0	0	
wolności seksualnej i obyczajności (art. 197-205)	zgwałcenie	197§1	1158	1134	957	35	142	7	0
		197§2	77	79	61	2	16	0	0
		197§3	638	617	470	51	96	2	8
		197§4	84	82	66	12	4	0	1
		pozostałe (art. 198-205)	941	965	778	26	161	26	14
rodzynie i opiece (art. 206-211)	znęcanie się (art. 207)	4166	4148	3776	35	337	2	71	
	alimenty (art. 209)	3086	3013	3001	0	12	0	46	
	pozostałe (art. 206,208,210,211)	2	6	5	0	1	0	1	
czci i nietykalności cielesnej (art. 212 do 217)	23	16	16	0	0	0	2	2	
prawom osób wykonujących pracę zarobkową (art. 218 do 221)	2	0	0	0	0	0	0	0	
działalności instytucji państwowych oraz samorządu (art. 222 do 231)	1389	1357	1291	5	61	32	38	28	
wymiarowi sprawiedliwości (art. 232-247)	ucieczka (art. 242§1 i 4)	48	34	30	0	4	0	0	
	niepowrót z przepustki (art. 242§2)	45	58	58	0	0	0	1	
	niepowrót z przerwy (art. 242§3)	16	26	26	0	0	0	1	
	pozostałe (art. 232-241,243-247)	2498	2299	2271	1	27	13	27	
przeciwko wyborom i referendum (art. 248 do 251)	0	1	0	0	1	0	0	0	
porządkowi publicznemu (art. 252-264)	zorganizowana grupa (258)	629	562	362	30	170	402	11	
	pozostałe (252-257,259-264)	629	627	510	14	103	135	9	
ochronie informacji (art. 265 do 269)	3	1	1	0	0	1	0	0	
wiarygodności dokumentów (art. 270 do 277)	453	435	419	0	16	18	33	7	
mieniu (art. 278-295)	kradzież (art. 278)	5821	5607	5567	2	38	29	334	
	kradzież z włamaniem (art. 279)	11653	11396	11093	17	286	177	123	
	rozbój	280§1	8632	8361	7697	105	559	115	201
		280§2	2139	2088	1674	90	324	110	41
	wymuszenie rozbójnicze (art. 282)	468	460	409	8	43	24	6	
pozostałe (art. 281,283-295)	8789	8437	8011	15	411	268	561		
obrotowi gospodarczemu (art. 296 do 309)	147	118	89	1	28	41	6		
obrotowi pieniędzmi i papierami wartościowymi (art. 310 do 316)	231	215	184	3	28	23	14		
określone w części wojskowej (art. 317 do 363)	4	6	5	0	1	0	0		
Razem Kodeks Karny z 1969 r.	477	449	447	1	1	9	7	0	
w tym nieumyślni	2	5	5	0	0	0	0	0	
zdrowiu i życiu (art. 148-164)	zabójstwo	148§1	337	323	322	1	0	5	
		148§2	0	0	0	0	0	0	
		pozostałe (art. 149-164)	5	3	3	0	0	0	
wolności (art. 165-177)	zgwałcenie	168§1	5	6	6	0	0	0	
	168§2	1	1	1	0	0	0		
pozostałe (art. 165-167,169-177)	4	5	5	0	0	0			
rodzynie, opiece i młodzieży (art. 183-188)	alimenty (art. 186)	3	2	2	0	0	0		
	pozostałe (art. 183-185,187-188)	1	0	0	0	0	0		
mieniu (art. 199-216)	włamanie (art. 208)	38	36	35	0	1	1		
	napad rabunkowy	210§1	16	13	13	0	0		
		210§2	14	13	13	0	0		
	pozostałe (art. 199-207,209,211-216)	33	30	30	0	0	1		
gospodarcze i fałszerstwa (art. 217 do 232)	12	11	11	0	0	2			
udział w zorganizowanej grupie (art. 276)	0	6	6	0	0	0			
określone w części wojskowej (art. 303 do 331)	0	0	0	0	0	0			
przestępstwa określone w innych artykułach kk z 1969 r.	8	0	0	0	0	0			
Przestępstwa i wykroczenia określone w innych aktach prawnych	3956	3824	3293	34	497	324	129	120	

* Kodeks Karny z 1997 r. - art. 65 ; Kodeks Karny z 1969 r. - art. 58a



Wykres 1 Orzeczenia aktualnie wykonywane według wybranych rodzajów przestępstw określonych w Kodeksie Karnym z 1997 r. - stan w dniu 31.12.2015 r.

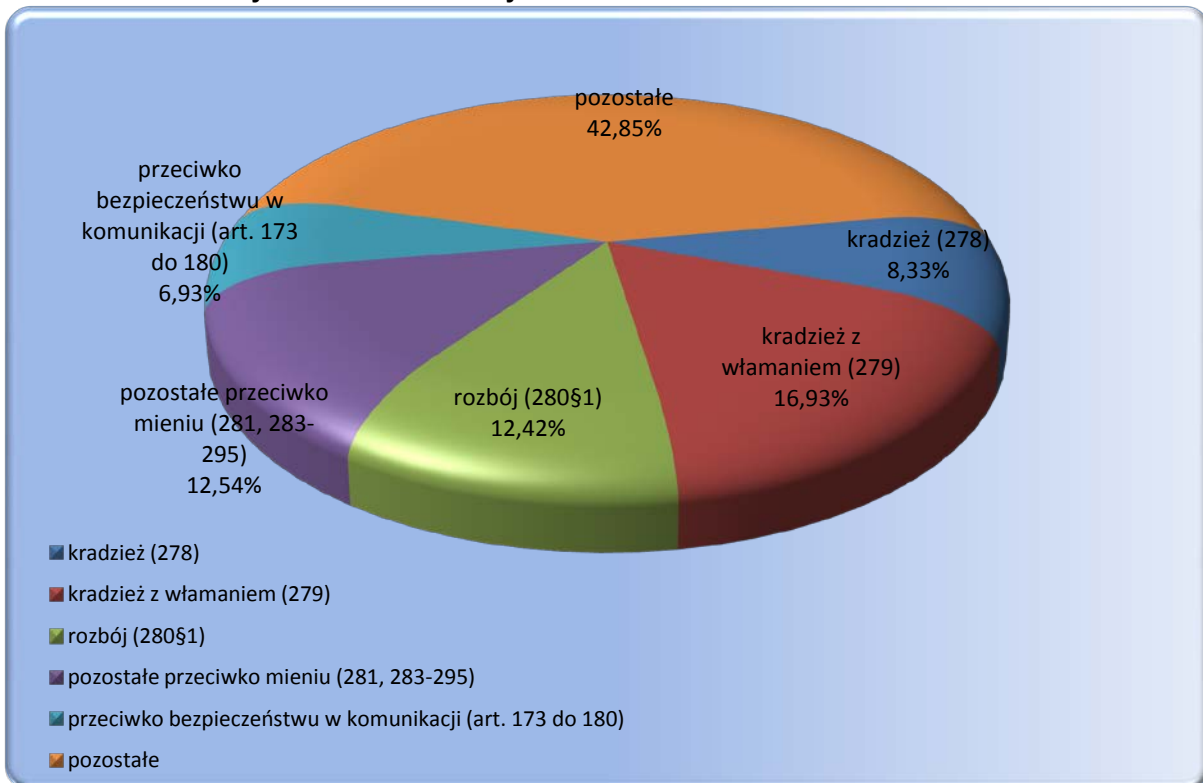

Wykres 2 Orzeczenia aktualnie wykonywane przez kobiety według wybranych rodzajów przestępstw określonych w Kodeksie Karnym z 1997 r. - stan w dniu 31.12.2015 r.

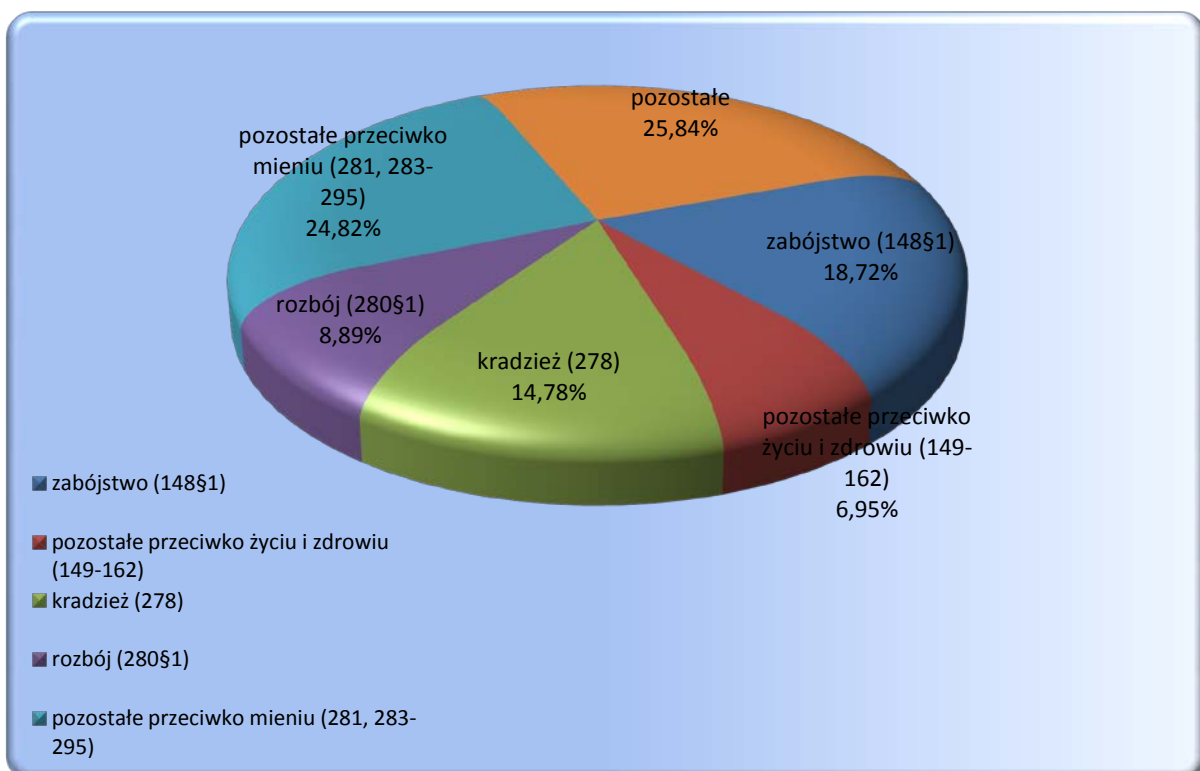

TAB.3 Zasadnicza kara pozbawienia wolności wg wymiaru kary - orzeczenia wykonywane w dniu 31.12.2015 r.

Wymiar kary	III kwartał 2015 r.	IV kwartał 2015 r.	Z rubryki 3 liczba orzeczeń dotycząca:					
			Dorosłych			Młodocianych		
			Razem	Kobiet	Mężczyzn	Razem	Kobiet	Mężczyzn
1	2	3	4	5	6	7	8	9
Ogółem	65069	63 415	62 401	1 964	60 437	1 014	26	988
Razem	64221	62 635	61 662	1 936	59 726	973	25	948
Orzeczenia prawomocne								
do 3 miesięcy	532	584	566	26	540	18	1	17
powyżej 3 do 6 miesięcy	4145	4 132	4 027	126	3901	105	6	99
powyżej 6 m do 1 roku	13285	12 572	12 309	431	11878	263	4	259
powyżej 1 r do 1r 6 m	9359	9 047	8 929	235	8694	118	5	113
powyżej 1 r 6 m do 2 lat	10751	10 484	10 297	320	9977	187	3	184
powyżej 2 lat do 3 lat	8645	8 508	8 353	195	8158	155	1	154
powyżej 3 lat do 5 lat	8052	7 891	7 809	189	7620	82	2	80
powyżej 5 lat do 10 lat	4943	4 929	4 904	207	4697	25	2	23
powyżej 10 lat do 15 lat	2459	2 437	2 417	138	2279	20	1	19
powyżej 15 lat do 20 lat	0	0	0	0	0	0	0	0
25 lat	1696	1 688	1 688	56	1632	0	0	0
kara dożywotniego pozb. wolności	354	363	363	13	350	0	0	0
Razem	848	780	739	28	711	41	1	40
Orzeczenia nieprawomocne								
do 3 miesięcy	0	1	1	0	1	0	0	0
powyżej 3 do 6 miesięcy	1	1	1	0	1	0	0	0
powyżej 6 m do 1 roku	13	10	9	1	8	1	0	1
powyżej 1 r do 1r 6 m	14	20	18	0	18	2	0	2
powyżej 1 r 6 m do 2 lat	15	20	18	0	18	2	0	2
powyżej 2 lat do 3 lat	79	46	44	0	44	2	0	2
powyżej 3 lat do 5 lat	324	299	284	10	274	15	0	15
powyżej 5 lat do 10 lat	238	220	210	9	201	10	0	10
powyżej 10 lat do 15 lat	113	106	99	7	92	7	0	7
powyżej 15 lat do 20 lat	0	1	1	0	1	0	0	0
25 lat	38	39	37	1	36	2	1	1
kara dożywotniego pozb. wolności	13	17	17	0	17	0	0	0

TAB.3A Zastępcza kara pozbawienia wolności wg wymiaru kary - orzeczenia wykonywane w dniu 31.12.2015 r.

Wymiar kary	III kwartał 2015 r.	IV kwartał 2015 r.	Z rubryki 3 liczba orzeczeń dotycząca:					
			Dorosłych			Młodocianych		
			Razem	Kobiet	Mężczyzn	Razem	Kobiet	Mężczyzn
1	2	3	4	5	6	7	8	9
RAZEM	2 530	2 702	2 528	134	2 394	174	5	169
do 1 miesiąca	268	266	258	7	251	8	0	8
powyżej 1 miesiąca do 6 miesięcy	2 131	2 302	2 148	122	2 026	154	5	149
powyżej 6 miesięcy do 9 miesięcy	86	88	82	4	78	6	0	6
powyżej 9 miesięcy do 1 roku	45	46	40	1	39	6	0	6

* zastępcza kara pozbawienia wolności za grzywnę orzeczoną samoistnie, zastępcza kara pozbawienia wolności za grzywnę orzeczoną obok kary pozbawienia wolności lub ograniczenia wolności, zastępcza kara pozbawienia wolności za ograniczenie wolności

TAB.3B Inne środki izolacyjne * wg wymiaru kary - orzeczenia wykonywane w dniu 31.12.2015 r.

Wymiar kary	III kwartał 2015 r.	IV kwartał 2015 r.	Z rubryki 3 liczba orzeczeń dotycząca:					
			Dorosłych			Młodocianych		
			Razem	Kobiet	Mężczyzn	Razem	Kobiet	Mężczyzn
1	2	3	4	5	6	7	8	9
RAZEM	1 096	1 010	949	61	888	61	1	60
do 1 miesiąca	1 092	1 001	940	59	881	61	1	60
powyżej 1 miesiąca do 6 miesięcy	4	9	9	2	7	0	0	0
powyżej 6 miesięcy do 9 miesięcy	0	0	0	0	0	0	0	0
powyżej 9 miesięcy do 1 roku	0	0	0	0	0	0	0	0

* zastępcza kara pozbawienia wolności za grzywnę orzeczoną za wykroczenie skarbowe; kara aresztu; zastępcza kara aresztu za grzywnę lub za ograniczenie wolności; kara porządkowa; środek przymusu orzeczony w postępowaniu cywilnym

TAB.3C Średni wymiar kary i mediana wykonywanych kar

Średni wymiar kary i mediana wykonywanych kar	III kwartał 2015 r.	IV kwartał 2015 r.	Przyrost
Średni wymiar prawomocnie orzeczonej zasadniczej kary pozbawienia wolności (w miesiącach) : (bez kary dożywotniego pozbawienia wolności)	40,50	40,93	0,43
Mediana prawomocnie orzeczonej zasadniczej kary pozbawienia wolności (w miesiącach) : (bez kary dożywotniego pozbawienia wolności)	24,00	24,00	0,00
Średni wymiar prawomocnie orzeczonej zasadniczej kary pozbawienia wolności (w miesiącach) : (bez kary dożywotniego pozbawienia wolności i kary 25 lat pozbawienia wolności)	33,43	33,71	0,28
Mediana prawomocnie orzeczonej zasadniczej kary pozbawienia wolności (w miesiącach) : (bez kary dożywotniego pozbawienia wolności i kary 25 lat pozbawienia wolności)	24,00	24,00	0,00
Średni wymiar zastępczej kary pozbawienia wolności (w miesiącach) :	3,65	3,66	0,01
Średni wymiar innych środków izolacyjnych (w miesiącach) :	0,55	0,54	-0,01



TAB.4 Aktualnie wykonywane orzeczenia wg rodzaju kary - stan w dniu 31.12.2015 r.

Rodzaj kary		III kwartał 2015 r.	IV kwartał 2015 r.	Z rubryki 3 liczba orzeczeń dotycząca:					
				Dorosłych			Młodocianych		
				Razem	Kobiet	Mężczyzn	Razem	Kobiet	Mężczyzn
1	2	3	4	5	6	7	8	9	
Ogółem		73449	71576	70005	2353	67652	1571	43	1528
Orzeczenia prawomocne	Razem	67847	66347	65139	2131	63008	1208	31	1177
	kara dożywotniego pozbawienia wolności	354	363	363	13	350	0	0	0
	kara 25 lat pozbawienia wolności	1696	1688	1688	56	1632	0	0	0
	kara pozbawienia wolności	62171	60584	59611	1867	57744	973	25	948
	kara aresztu wojskowego	0	0	0	0	0	0	0	0
	zastępcza kara pozbawienia wolności za grzywnę orzeczoną samoistnie	189	169	168	3	165	1	0	1
	zastępcza kara pozbawienia wolności za grzywnę orzeczoną obok kary pozbawienia wolności lub ograniczenia wolności	439	455	449	10	439	6	0	6
	zastępcza kara pozbawienia wolności za ograniczenie wolności	1902	2078	1911	121	1790	167	5	162
	zastępcza kara pozbawienia wolności za grzywnę orzeczoną za wykroczenie skarbowe	15	16	16	1	15	0	0	0
	kara aresztu	211	144	138	7	131	6	0	6
	zastępcza kara aresztu za grzywnę lub za ograniczenie wolności	860	843	789	53	736	54	1	53
	kara porządkowa	10	7	6	0	6	1	0	1
	środek przymusu orzeczony w postępowaniu cywilnym	0	0	0	0	0	0	0	0
Orzeczenia nieprawomocne	Razem	848	780	739	28	711	41	1	40
	kara dożywotniego pozbawienia wolności	13	17	17	0	17	0	0	0
	kara 25 lat pozbawienia wolności	38	39	37	1	36	2	1	1
	kara pozbawienia wolności	797	724	685	27	658	39	0	39
	kara aresztu wojskowego	0	0	0	0	0	0	0	0
Tymczasowe aresztowanie		4754	4449	4127	194	3933	322	11	311



TAB.5 Przyczyny zakończenia wykonywanych orzeczeń w IV kwartale 2015 r.

Wyszczególnienie	III kwartał 2015 r.	IV kwartał 2015 r.	Z rubryki 3 liczba orzeczeń dotycząca:						
			Dorośli			Młodocianych			
			Razem	Kobiet	Mężczyzn	Razem	Kobiet	Mężczyzn	
1	2	3	4	5	6	7	8	9	
Ogółem	36083	35468	34300	1759	32541	1168	47	1121	
zasadnicza kara pozbawienia wolności	Razem	18008	17907	17661	643	17018	246	4	242
	decyzja organu prowadzącego postępowanie karne	1274	1200	1160	71	1089	40	2	38
	ukończenie kary	11733	11158	10995	342	10653	163	2	161
	warunkowe przedterminowe zwolnienie	4002	4536	4499	172	4327	37	0	37
	przerwa w wykonaniu kary	877	922	917	51	866	5	0	5
	zgon	32	24	24	1	23	0	0	0
	inne przyczyny	90	67	66	6	60	1	0	1
	zastępcza kara pozbawienia wolności	Razem	4838	4753	4539	260	4279	214	3
decyzja organu prowadzącego postępowanie karne		468	346	317	34	283	29	1	28
ukończenie kary		3549	3565	3394	197	3197	171	2	169
warunkowe przedterminowe zwolnienie		2	2	2	0	2	0	0	0
przerwa w wykonaniu kary		156	114	114	7	107	0	0	0
zgon		7	3	3	0	3	0	0	0
uiszczenie grzywny		643	713	699	22	677	14	0	14
inne przyczyny		13	10	10	0	10	0	0	0
inne środki izolacyjne *	Razem	9727	9910	9389	704	8685	521	30	491
	decyzja organu prowadzącego postępowanie karne	83	88	85	9	76	3	1	2
	ukończenie kary	8825	9062	8563	672	7891	499	29	470
	przerwa w wykonaniu kary	280	214	211	7	204	3	0	3
	zgon	3	12	12	0	12	0	0	0
	uiszczenie grzywny	530	528	512	14	498	16	0	16
	inne przyczyny	6	6	6	2	4	0	0	0
tymczasowy areszt	Razem	3510	2898	2711	152	2559	187	10	177
	decyzja organu prowadzącego postępowanie karne	3381	2763	2582	143	2439	181	9	172
	upływ terminu tymczasowego aresztowania	103	110	104	7	97	6	1	5
	zgon	4	5	5	0	5	0	0	0
	inne przyczyny	22	20	20	2	18	0	0	0

* zastępcza kara pozbawienia wolności za grzywnę orzeczoną za wykroczenie skarbowe; kara aresztu; zastępcza kara aresztu za grzywnę lub za ograniczenie wolności; kara porządkowa; środek przymusu orzeczony w postępowaniu cywilnym



TAB.6 Wyroki z wyznaczonym przez sąd terminem stawienia się do odbycia kary według podstawy prawnej stan w dniu 31.12.2015 r.

1	III kwartał 2015 r.	IV kwartał 2015 r.	Z rubryki 3 liczba orzeczeń dotycząca:					
			Dorosłych			Młodocianych		
			Razem	Kobiet	Mężczyzn	Razem	Kobiet	Mężczyzn
2	3	4	5	6	7	8	9	
Razem	50603	51029	49244	4527	44717	1785	166	1619
Kodeks Karny z 1997 r.	27904	27598	26810	1900	24910	788	61	727
Kodeks Karny z 1969 r.	19	16	16	1	15	0	0	0
Kodeks Wykroczeń	16601	17011	16175	1662	14513	836	84	752
Kodeks Karny Skarbowy	2925	3156	3119	717	2402	37	10	27
Ustawa o przeciwdziałaniu narkomanii z 2005 r.	1550	1637	1538	61	1477	99	5	94
Ustawa o przeciwdziałaniu narkomanii z 1997 r.	20	21	21	1	20	0	0	0
Ustawa o wychowaniu w trzeźwości i przeciwdziałaniu alkoholizmowi	690	676	662	43	619	14	3	11
Ustawa o rybactwie śródlądowym	46	45	44	0	44	1	0	1
Ustawa o prawie autorskim i prawach pokrewnych	10	9	9	1	8	0	0	0
Ustawa o ochronie zwierząt	32	43	42	9	33	1	1	0
Pozostałe ustawy	806	817	808	132	676	9	2	7

Wykres 3 Wyroki z wyznaczonym przez sąd terminem stawienia się do odbycia kary wg wybranych ustaw - stan w dniu 31.12.2015 r.

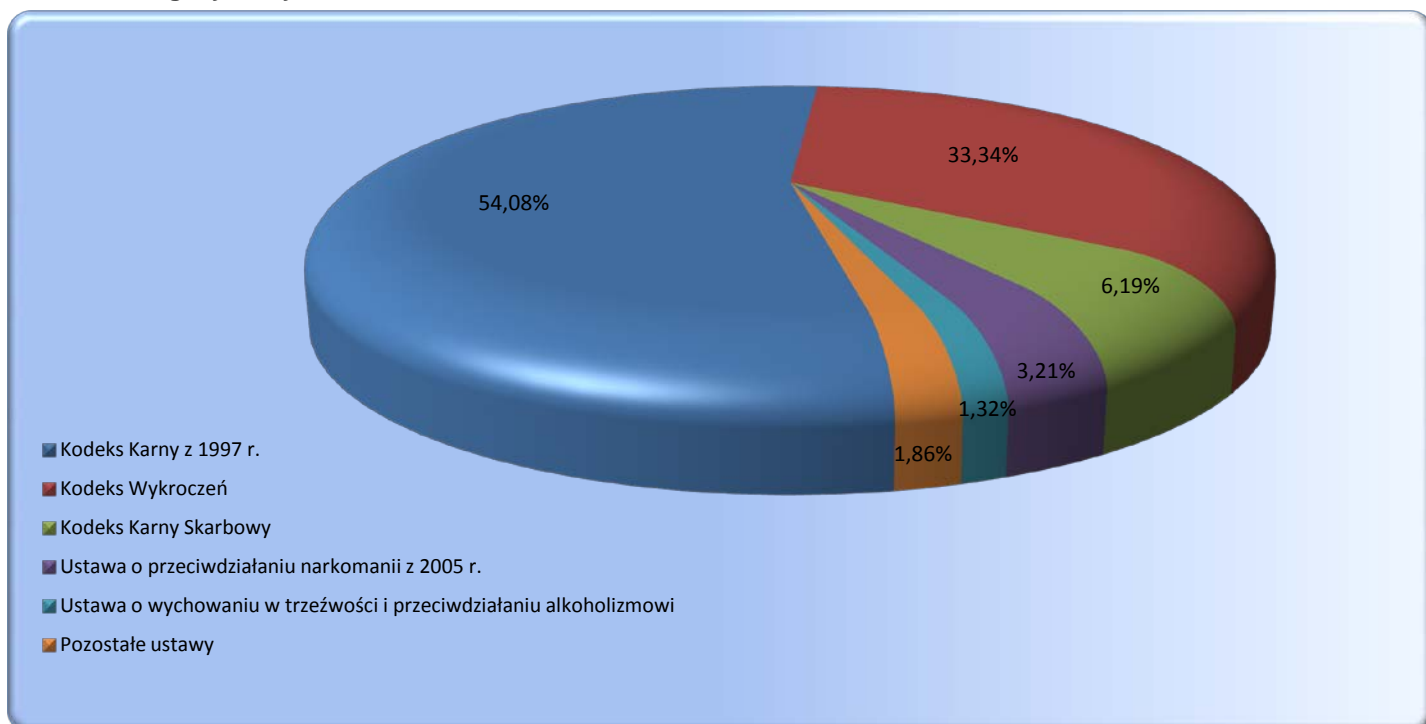

TAB.7 Wyroki z wyznaczonym przez sąd terminem stawienia się do odbycia kary według rodzajów przestępstw stan w dniu 31.12.2015 r.

Przestępstwa przeciwko:	III kwartał 2015 r.	IV kwartał 2015 r.	z rubryki 3			
			w zw. z artykułem 65 lub 58a *	orzeczenia dotyczące kobiet	orzeczenia dotyczące młodocianych	
1	2	3	4	5	6	
Ogółem	50603	51029	290	4693	1785	
Razem Kodeks Karny z 1997 r.	27904	27598	222	1961	788	
w tym nieумыślni	263	275	0	16	7	
pokojowi, ludzkości oraz wojenne (art. 117 do 126)	9	12	1	2	0	
Rzeczypospolitej Polskiej (art. 127 do 139)	4	5	0	1	2	
obronności (art. 140 do 147)	1	2	0	0	0	
życiu i zdrowiu (art. 148-162)	zabójstwo	148§1	17	16	0	4
		148§2	2	1	0	0
		148§3	0	1	0	0
		148§4	0	0	0	0
		pozostałe (art. 149-162)	1361	1320	1	84
bezpieczeństwu powszechnemu (art. 163 do 172)	23	23	0	1	0	
bezpieczeństwu w komunikacji (art. 173 do 180)	4833	4642	1	132	59	
środowisku (art. 181 do 188)	3	5	1	0	0	
wolności (art. 189 do 193)	756	788	2	57	21	
wolności sumienia i wyznania (art. 194 do 196)	0	1	0	0	0	
wolności seksualnej i obyczajności (art. 197-205)	zgwalcenie	197§1	59	58	0	1
		197§2	15	14	0	0
		197§3	18	21	0	1
		197§4	0	0	0	0
		pozostałe (art. 198-205)	89	98	9	1
rodzynie i opiece (art. 206-211)	znęcanie się (art. 207)	834	852	0	28	
	alimenty (art. 209)	2182	2243	0	50	
	pozostałe (art. 206,208,210,211)	3	2	0	0	
czci i netykalności cielesnej (art. 212 do 217)	48	51	0	5	1	
prawom osób wykonujących pracę zarobkową (art. 218 do 221)	18	13	0	2	0	
działalności instytucji państwowych oraz samorządu (art. 222 do 231)	1004	1013	3	65	33	
wymiarowi sprawiedliwości (art. 232-247)	ucieczka(art. 242§1 i 4)	19	19	0	0	
	niepowrót z przepustki (art. 242§2)	24	24	0	0	
	niepowrót z przerwy (art. 242§3)	26	25	0	0	
	pozostałe (art. 232-241,243-247)	1900	1794	0	50	
przeciwko wyborom i referendum (art. 248 do 251)	0	0	0	0		
porządkowi publicznemu (art. 252-264)	zorganizowana grupa (art. 258)	93	92	52	7	
	pozostałe (art. 252-257,259-264)	216	249	17	12	
ochronie informacji (art. 265 do 269)	10	10	0	1		
wiarygodności dokumentów (art. 270 do 277)	636	684	8	132		
mieniu (art. 278-295)	kradzież (art. 278)	4068	4094	4	468	
	kradzież z włamaniem (art. 279)	2632	2588	24	60	
	rozbój	280§1	946	954	11	36
		280§2	73	74	5	5
	wymuszenie rozbójnicze (art. 282)	106	89	9	4	
	pozostałe (art. 281,283-295)	5687	5573	63	727	
obrotowi gospodarczemu (art. 296 do 309)	140	106	9	21		
obrotowi pieniędzmi i papierami wartościowymi (art. 310 do 316)	40	35	2	4		
określone w części wojskowej (art. 317 do 363)	9	7	0	0		
Razem Kodeks Karny z 1969 r.	19	16	0	1	0	
w tym nieумыślni	2	1	0	0		
zdrowiu i życiu (art. 148-164)	zabójstwo	148§1	1	1	0	
		148§2	0	0	0	
		pozostałe (art. 149-164)	0	0	0	
wolności (art. 165-177)	zgwalcenie	168§1	0	0	0	
		168§2	0	0	0	
		pozostałe (art. 165-167,169-177)	0	0	0	
rodzynie, opiece i młodzieży (art. 183-188)	alimenty (art. 186)	0	0	0		
	pozostałe (art. 183-185,187-188)	0	0	0		
mieniu (art. 199-216)	włamania (art. 208)	3	3	0		
	napad	210§1	1	1	0	
		210§2	2	1	0	
	pozostałe (art. 199-207,209,211-216)	8	8	0		
gospodarcze i fałszerstwa (art. 217 do 232)	1	0	0			
udział w zorganizowanej grupie (art. 276)	0	0	0			
wojskowe (art 303 do 331)	0	0	0			
przestępstwa określone w innych artykułach kk z 1969 r.	3	2	0			
Przestępstwa i wykroczenia określone w innych aktach prawnych	22680	23415	68	2731	997	

* Kodeks Karny z 1997 r. - art. 65 ; Kodeks Karny z 1969 r. - art. 58a



TAB.8 Wyroki z wyznaczonym przez sąd terminem stawienia się do odbycia kary
zasadnicza kara pozbawienia wolności wg wymiaru kary - stan w dniu 31.12.2015 r.

Wymiar kary	III kwartał 2015 r.	IV kwartał 2015 r.	Z rubryki 3 liczba orzeczeń dotycząca:					
			Dorośli			Młodocianych		
			Razem	Kobiet	Mężczyzn	Razem	Kobiet	Mężczyzn
1	2	3	4	5	6	7	8	9
Ogółem	18487	18036	17582	909	16 673	454	26	428
do 3 miesięcy	983	1111	1081	62	1019	30	3	27
powyżej 3 do 6 miesięcy	4296	4184	4058	220	3838	126	9	117
powyżej 6 m do 1 roku	6604	6397	6254	300	5954	143	8	135
powyżej 1 r do 1r 6 m	2761	2632	2574	140	2434	58	1	57
powyżej 1 r 6 m do 2 lat	2360	2283	2206	127	2079	77	2	75
powyżej 2 lat do 3 lat	915	888	874	39	835	14	3	11
powyżej 3 lat do 5 lat	459	436	431	20	411	5	0	5
powyżej 5 lat do 10 lat	98	96	95	1	94	1	0	1
powyżej 10 lat do 15 lat	10	9	9	0	9	0	0	0
powyżej 15 lat do 20 lat	0	0	0	0	0	0	0	0
25 lat	1	0	0	0	0	0	0	0
kara dożywotniego pozbawienia wolności	0	0	0	0	0	0	0	0

TAB.8A Wyroki z wyznaczonym przez sąd terminem stawienia się do odbycia kary
zastępcza kara pozbawienia wolności wg wymiaru kary - stan w dniu 31.12.2015 r.

Wymiar kary	III kwartał 2015 r.	IV kwartał 2015 r.	Z rubryki 3 liczba orzeczeń dotycząca:					
			Dorośli			Młodocianych		
			Razem	Kobiet	Mężczyzn	Razem	Kobiet	Mężczyzn
1	2	3	4	5	6	7	8	9
Ogółem	12 368	12 700	12249	1 265	10 984	451	43	408
do 1 miesiąca	5 496	5 456	5348	633	4 715	108	16	92
powyżej 1 miesiąca do 6 miesięcy	6 743	7 098	6759	625	6 134	339	27	312
powyżej 6 miesięcy do 9 miesięcy	93	104	100	4	96	4	0	4
powyżej 9 miesięcy do 1 roku	36	42	42	3	39	0	0	0

* zastępcza kara pozbawienia wolności za grzywnę orzeczoną samoistnie, zastępcza kara pozbawienia wolności za grzywnę orzeczoną obok kary pozbawienia wolności lub ograniczenia wolności, zastępcza kara pozbawienia wolności za ograniczenie wolności

TAB.8B Wyroki z wyznaczonym przez sąd terminem stawienia się do odbycia kary
inne środki izolacyjne * wg wymiaru kary - stan w dniu 31.12.2015 r.

Wymiar kary	III kwartał 2015 r.	IV kwartał 2015 r.	Z rubryki 3 liczba orzeczeń dotycząca:					
			Dorośli			Młodocianych		
			Razem	Kobiet	Mężczyzn	Razem	Kobiet	Mężczyzn
1	2	3	4	5	6	7	8	9
Ogółem	19 748	20 293	19413	2 353	17 060	880	97	783
do 1 miesiąca	19 557	20 082	19202	2 300	16 902	880	97	783
powyżej 1 miesiąca do 6 miesięcy	191	210	210	53	157	0	0	0
powyżej 6 miesięcy do 9 miesięcy	0	0	0	0	0	0	0	0
powyżej 9 miesięcy do 1 roku	0	1	1	0	1	0	0	0

* zastępcza kara pozbawienia wolności za grzywnę orzeczoną za wykroczenie skarbowe; kara aresztu; zastępcza kara aresztu za grzywnę lub za ograniczenie wolności; kara porządkowa; środek przymusu orzeczony w postępowaniu cywilnym

TAB.8C Średni wymiar kary i mediana orzeczeń z wyznaczonym przez sąd terminem stawienia się do odbycia kary

Średni wymiar kary i mediana orzeczeń z wyznaczonym przez sąd terminem stawienia się do odbycia kary	III kwartał 2015 r.	IV kwartał 2015 r.	Przyrost
Średni wymiar prawomocnie orzeczonej zasadniczej kary pozbawienia wolności (w miesiącach) : (bez kary dożywotniego pozbawienia wolności)	13,86	13,70	-0,16
Mediana prawomocnie orzeczonej zasadniczej kary pozbawienia wolności (w miesiącach) : (bez kary dożywotniego pozbawienia wolności)	12,00	12,00	0,00
Średni wymiar prawomocnie orzeczonej zasadniczej kary pozbawienia wolności (w miesiącach) : (bez kary dożywotniego pozbawienia wolności i kary 25 lat pozbawienia wolności)	13,84	13,70	-0,14
Mediana prawomocnie orzeczonej zasadniczej kary pozbawienia wolności (w miesiącach) : (bez kary dożywotniego pozbawienia wolności i kary 25 lat pozbawienia wolności)	12,00	12,00	0,00
Średni wymiar zastępczej kary pozbawienia wolności (w miesiącach) :	1,79	1,83	0,04
Średni wymiar innych środków izolacyjnych (w miesiącach) :	0,34	0,35	0,01



TAB.9 Orzeczenia z wyznaczonym przez sąd terminem stawienia się do odbycia kary wg rodzaju kary - stan w dniu 31.12.2015 r

Rodzaj kary	III kwartał 2015 r.	IV kwartał 2015 r.	Z rubryki 3 liczba orzeczeń dotycząca:					
			Dorosłych			Młodocianych		
			Razem	Kobiet	Mężczyzn	Razem	Kobiet	Mężczyzn
1	2	3	4	5	6	7	8	9
Ogółem	50603	51029	49244	4527	44717	1785	166	1619
kara dożywotniego pozbawienia wolności	0	0	0	0	0	0	0	0
kara 25 lat pozbawienia wolności	1	0	0	0	0	0	0	0
kara pozbawienia wolności	18486	18036	17582	909	16673	454	26	428
kara aresztu wojskowego	0	0	0	0	0	0	0	0
zastępcza kara pozbawienia wolności za grzywnę orzeczoną samoistnie	3634	3744	3683	445	3238	61	12	49
zastępcza kara pozbawienia wolności za grzywnę orzeczoną obok kary pozbawienia wolności lub ograniczenia wolności	5382	5316	5238	473	4765	78	5	73
zastępcza kara pozbawienia wolności za ograniczenie wolności	3352	3640	3328	347	2981	312	26	286
zastępcza kara pozbawienia wolności za grzywnę orzeczoną za wykroczenie skarbowe	1940	2069	2044	544	1500	25	8	17
kara aresztu	471	425	397	21	376	28	1	27
zastępcza kara aresztu za grzywnę lub za ograniczenie wolności	17299	17754	16927	1783	15144	827	88	739
kara porządkowa	38	45	45	5	40	0	0	0
środek przymusu orzeczony w postępowaniu cywilnym	0	0	0	0	0	0	0	0

Wykres 4 Orzeczenia z wyznaczonym przez sąd terminem stawienia się do odbycia kary wg rodzaju kary stan w dniu 31.12.2015 r

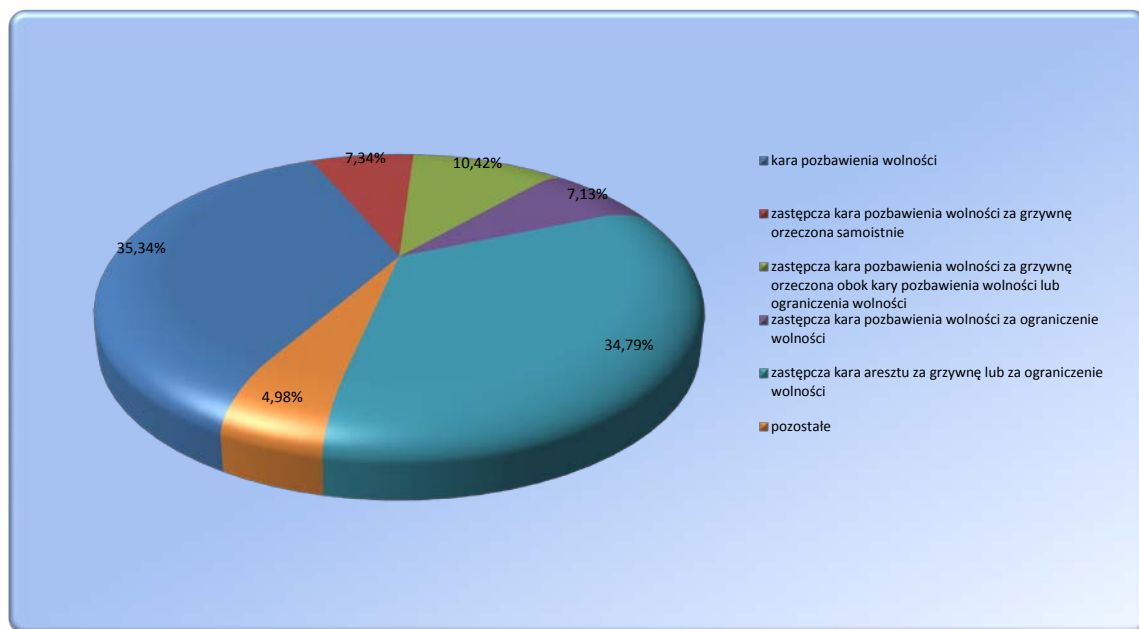

TABL.10 Skazani zakwalifikowani do oddziałów terapeutycznych przebywający w tych oddziałach stan w dniu 31.12.2015 r.¹

Wyszczególnienie	III kwartał 2015 r.	IV kwartał 2015 r.	Z rubryki 3:			
			kobiety	M	P	R
1	2	3	4	5	6	7
Ogółem	3003	3061	159	56	1472	1533
z niepsychotycznymi zaburzeniami psychicznymi, upośledzeni umysłowo	1476	1493	50	24	634	835
w tym z zaburzeniami preferencji seksualnych	262	252	0	2	144	106
uzależnieni od środków odurzających lub psychotropowych	460	480	30	24	189	267
uzależnieni od alkoholu	1067	1088	79	8	649	431

Wykres 5 Skazani przebywający w oddziałach terapeutycznych w podziale na grupy

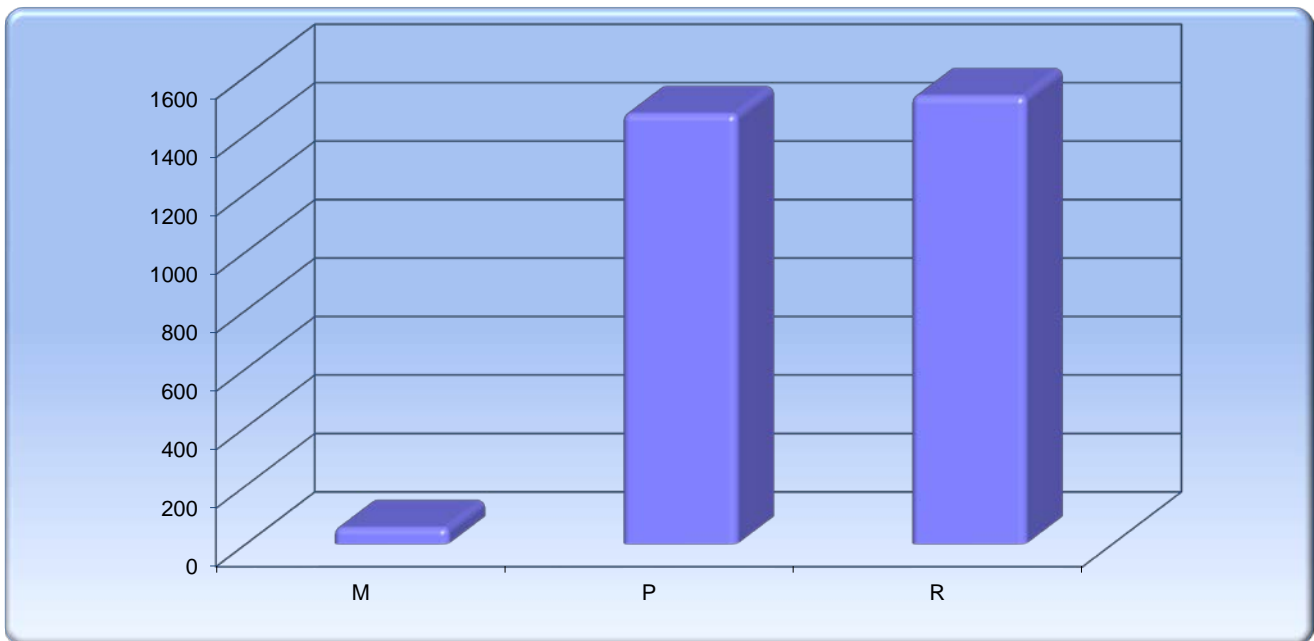

Wykres 6 Skazani przebywający w oddziałach terapeutycznych wg przyczyn skierowania

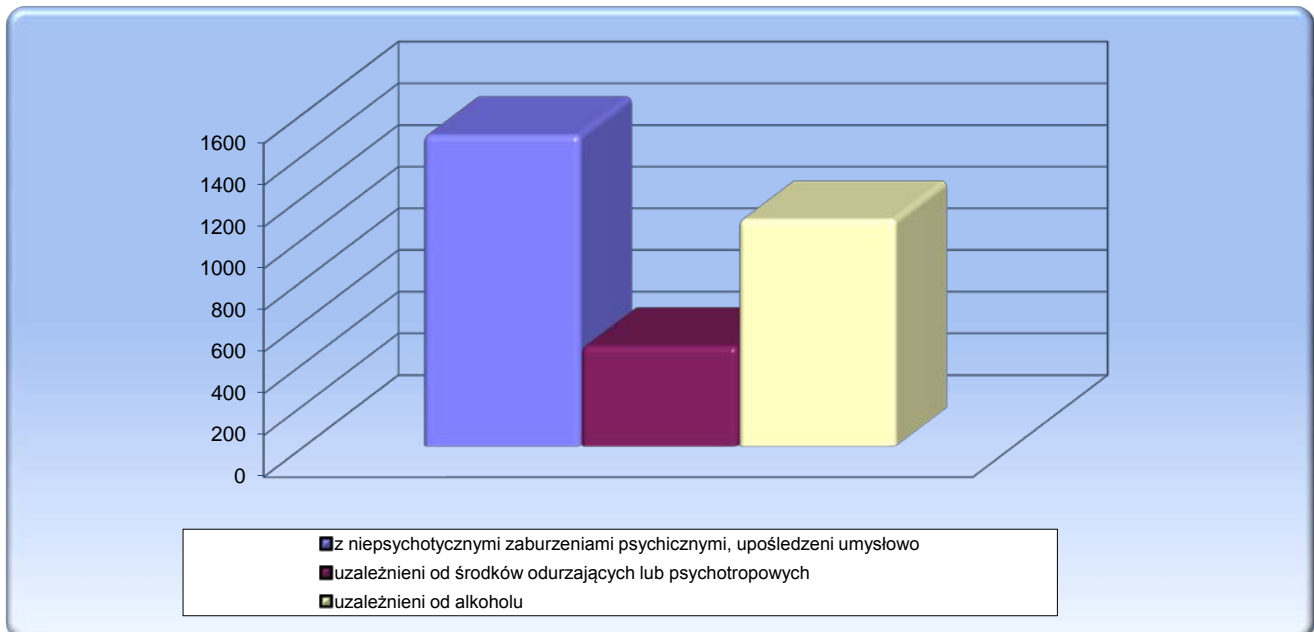

¹ Źródło: Biuro Penitencjarne CZSW

TABL. 11 Skazani zakwalifikowani do oddziałów terapeutycznych przebywający poza tymi oddziałami
-stan w dniu 31.12.2015¹

Wyszczególnienie	III kwartał 2015 r.	IV kwartał 2015 r.	Z rubryki 3:			
			kobiety	M	P	R
1	2	3	4	5	6	7
Ogółem	719	701	46	19	362	320
z niepsychotycznymi zaburzeniami psychicznymi, upośledzeni umysłowo	179	155	5	6	52	97
w tym z zaburzeniami preferencji seksualnych	12	18	0	0	8	10
uzależnieni od środków odurzających lub psychotropowych	99	118	16	3	46	69
uzależnieni od alkoholu	441	428	25	10	264	154

TABL. 12 Skazani zakwalifikowani do oddziałów terapeutycznych przebywający poza tymi oddziałami
wg przyczyn¹

Wyszczególnienie	Leczenie	II sprawy	Oczekiwanie na trans.	Z innej przyczyny
III kwartał 2015 r.	29	21	198	471
IV kwartał 2015 r.	27	15	264	395

Wykres 7 Skazani zakwalifikowani do oddziałów terapeutycznych przebywający poza tymi oddziałami
w podziale na grupy

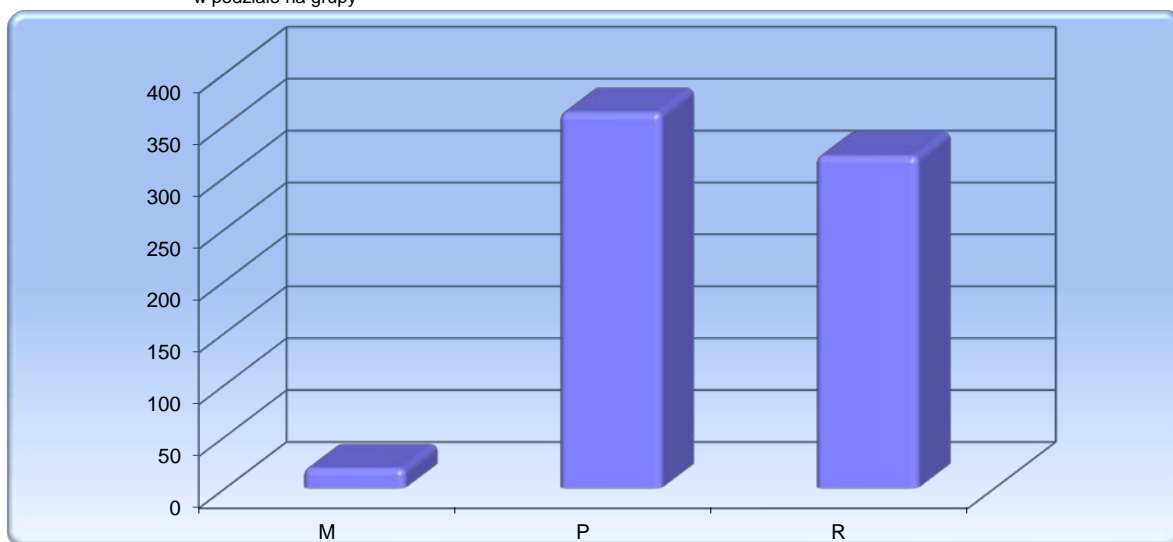

Wykres 8 Skazani zakwalifikowani do oddziałów terapeutycznych przebywający poza tymi oddziałami
wg przyczyn skierowania

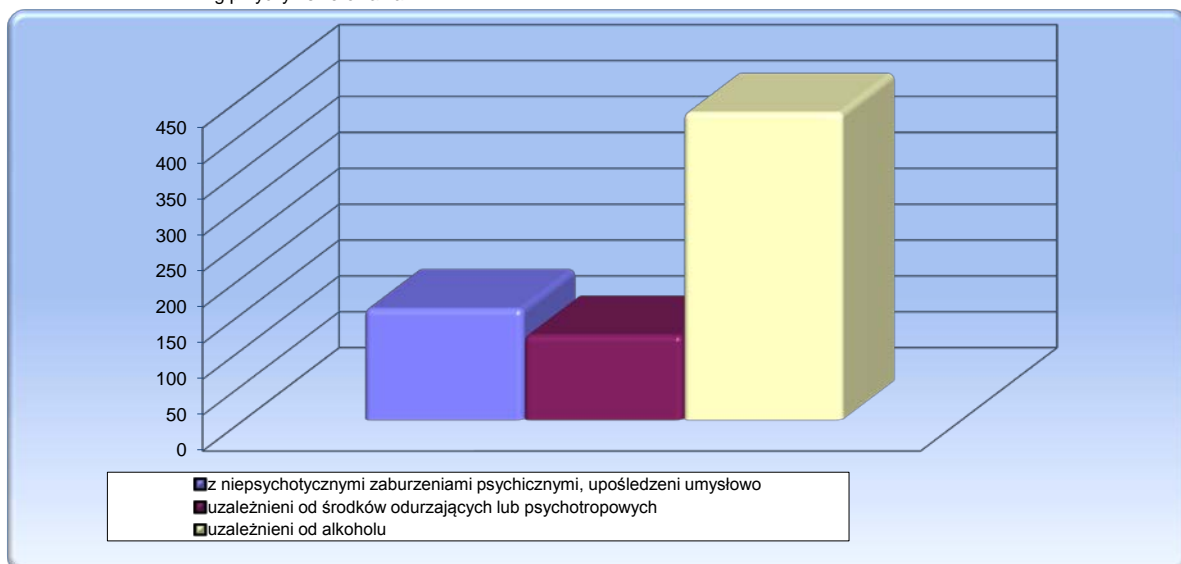

¹ Źródło: Biuro Penitencjarne CZSW



TABL. 13 Skazani zakwalifikowani do systemu terapeutycznego poza oddziałem
-stan w dniu 31.12.2015¹

Wyszczególnienie	III kwartał 2015 r.	IV kwartał 2015 r.	Z rubryki 3:			
			kobiety	M	P	R
1	2	3	4	5	6	7
Ogółem	790	734	52	12	256	466
z niepsychotycznymi zaburzeniami psychicznymi, upośledzeni umysłowo	0	0	0	0	0	0
uzależnieni od środków odurzających lub psychotropowych	211	215	31	8	72	135
uzależnieni od alkoholu	579	519	21	4	184	331
niepełnosprawni fizycznie	0	0	0	0	0	0

Wykres 9 Skazani zakwalifikowani do systemu terapeutycznego poza oddziałem w podziale na grupy

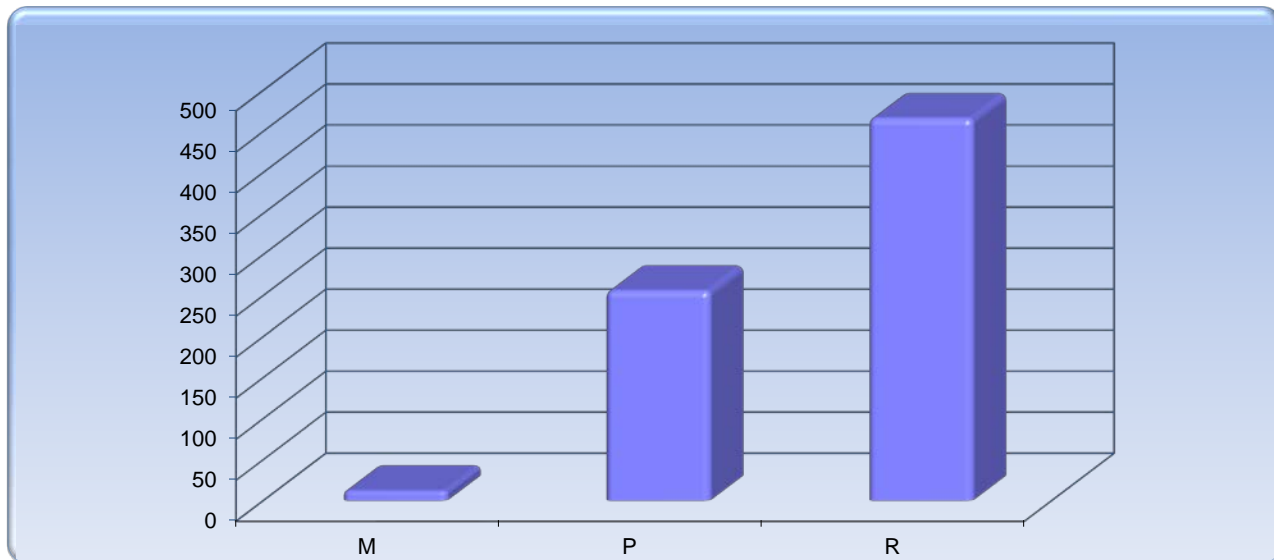

Wykres 10 Skazani zakwalifikowani do systemu terapeutycznego poza oddziałem wg przyczyn skierowania

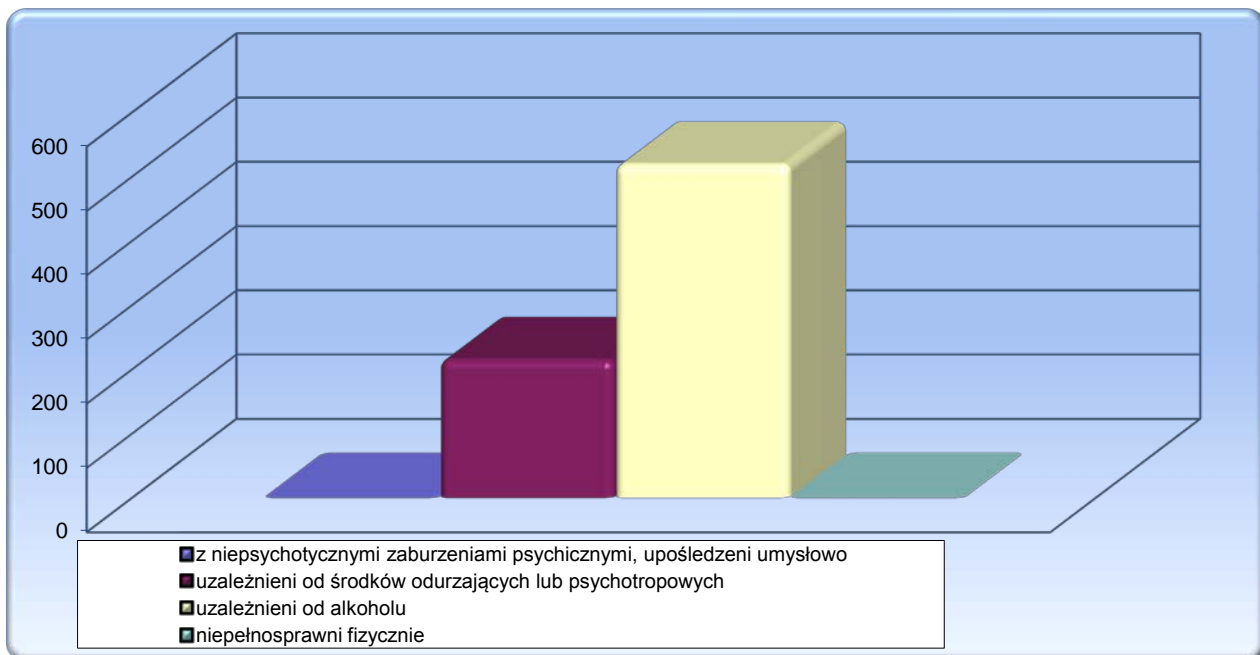

¹ Źródło: Biuro Penitencjarne CZSW



ZESTAWIENIE ZE WSZYSTKICH OKRĘGÓW

TABL. 14 Liczba udzielonych przepustek i zezwoleń na czasowe opuszczenie zakładu karnego, aresztu śledczego¹

Przepustki i zezwolenia określone w :	Liczba osób korzystających		Liczba przepustek i zezwoleń		Samowolne przedłużenie czasu przepustki lub zezwolenia w IV kwartale 2015					
	III kwartał 2015 r.	IV kwartał 2015 r.	III kwartał 2015 r.	IV kwartał 2015 r.	spóźnienia*			niepowroty		
					liczba osób	liczba spóźnień	% 6/4	liczba osób	liczba niepowrotów	% 9/4
	0	1	2	3	4	5	6	7	8	9
Ogółem			20667	18379	114	115	0,63%	50	50	0,27%
art. 91 pkt 7 kkw	964	945	1038	1030	10	10	0,97%	6	6	0,58%
art. 92 pkt 9 kkw	829	779	1389	1244	6	6	0,48%	2	2	0,16%
art. 138 § 1 pkt 7 kkw	3971	3861	10808	9466	45	46	0,49%	15	15	0,16%
art. 138 § 1 pkt 8 kkw	3057	2996	5944	5131	39	39	0,76%	12	12	0,23%
art. 165 § 2 kkw	100	126	157	175	1	1	0,57%	4	4	2,29%
art. 141a § 1 kkw (bez asysty)	741	744	940	939	13	13	1,38%	11	11	1,17%
art. 141a § 1 kkw (z asystą)	73	65	99	88	0	0	0,00%	0	0	0,00%
art. 141a § 1 kkw (konwój)	275	293	292	306	0	0	0,00%	0	0	0,00%

* przez spóźnienie należy rozumieć samowolne przedłużenie czasu przepustki lub zezwolenia zakończone dobrowolnym zgłoszeniem się nie później niż 24 godziny po wyznaczonym terminie powrotu

TABL. 14A Liczba osadzonych korzystających z przepustek i zezwoleń

Wyszczególnienie	III kwartał 2015 r.	IV kwartał 2015 r.
Liczba zezwoleń udzielonych tymczasowo aresztowanym	0	0
Liczba osadzonych korzystających z przepustek i zezwoleń	6038	6057

TABL. 15 Liczba udzielonych zezwoleń na opuszczenie zakładu karnego, aresztu śledczego przez dyrektorów jednostek penitencjarnych¹

Zezwolenia określone w :	Liczba osób korzystających		Liczba zezwoleń		Samowolne przedłużenie czasu zezwolenia w IV kwartale 2015 r.					
	III kwartał 2015 r.	IV kwartał 2015 r.	III kwartał 2015 r.	IV kwartał 2015 r.	spóźnienia*			niepowroty		
					liczba osób	liczba spóźnień	% 6/4	liczba osób	liczba niepowrotów	% 9/4
	0	1	2	3	4	5	6	7	8	9
Ogółem	8036	6674	25254	22206	13	13	0,06%	3	3	0,01%
art. 91 pkt 3 kkw	791	753	4095	4777	6	6	0,13%	1	1	0,02%
nauczanie	125	175	642	2000	4	4	0,20%	0	0	0,00%
szkolenie	255	158	1716	1161	0	0	0,00%	1	1	0,09%
zajęcia terapeutyczne	411	420	1737	1616	2	2	0,12%	0	0	0,00%
art. 91 pkt 4 kkw	6017	4890	17591	13825	5	5	0,04%	2	2	0,01%
zajęcia kult. - oświatowe	4118	3487	11261	9745	5	5	0,05%	1	1	0,01%
sportowe	1899	1403	6330	4080	0	0	0,00%	1	1	0,02%
art. 92 pkt 3 kkw	180	162	613	999	2	2	0,20%	0	0	0,00%
nauczanie	50	59	215	606	2	2	0,33%	0	0	0,00%
szkolenie	33	22	64	71	0	0	0,00%	0	0	0,00%
zajęcia terapeutyczne	97	81	334	322	0	0	0,00%	0	0	0,00%
art. 92 pkt 4 kkw	705	571	1606	1235	0	0	0,00%	0	0	0,00%
zajęcia kult. - oświatowe	446	409	1033	912	0	0	0,00%	0	0	0,00%
sportowe	259	162	573	323	0	0	0,00%	0	0	0,00%
art. 92 pkt 5 kkw	330	273	1300	1152	0	0	0,00%	0	0	0,00%
zajęcia kult. - oświatowe	258	255	1205	1130	0	0	0,00%	0	0	0,00%
sportowe	72	18	95	22	0	0	0,00%	0	0	0,00%
art. 131 § 2 kkw	13	25	49	218	0	0	0,00%	0	0	0,00%

* przez spóźnienie należy rozumieć samowolne przedłużenie czasu zezwolenia zakończone dobrowolnym zgłoszeniem się nie później niż 1 godzina po wyznaczonym terminie powrotu

¹ Źródło: Biuro Penitencjarne CZSW



TABL. 16 Warunkowe zwolnienia ¹

Wyszczególnienie	lipiec - wrzesień 2015r.	październik - grudzień 2015r.	%	
Ogółem	9373	10357	100,00%	
Wnioski rozpatrzone pozytywnie	3436	3869	37,36%	100,00%
- dyrektora zakładu karnego	2054	2398	23,15%	61,98%
- prokuratora lub sądu	0	1	0,01%	0,03%
- kuratora zawodowego	0	1	0,01%	0,03%
- skazanego	1382	1469	14,18%	37,97%
Wnioski rozpatrzone negatywnie	5936	6484	62,61%	100,00%
- dyrektora zakładu karnego	118	137	1,32%	2,11%
- prokuratora lub sądu	0	1	0,01%	0,02%
- kuratora zawodowego	3	2	0,02%	0,03%
- skazanego	5815	6344	61,25%	97,84%
Warunkowo przedterminowo zwolnieni przez sąd z urzędu	1	4	0,04%	100,00%

TABL. 17 Warunkowe zwolnienia - wnioski rozpatrzone pozytywnie ¹

Wyszczególnienie	lipiec - wrzesień 2015r.	październik - grudzień 2015r.	%	
Ogółem	3437	3873	100,00%	
Wniosek dyrektora zakładu karnego	2054	2398	61,92%	100,00%
- grupa M	20	23	0,59%	0,96%
- grupa P	1353	1541	39,79%	64,26%
- grupa R	681	834	21,53%	34,78%
- grupa W	0	0	0,00%	0,00%
Wniosek skazanego, obrońcy, sądowego kuratora zawodowego, prokuratora lub sądu	1382	1471	37,98%	100,00%
- grupa M	13	11	0,28%	0,75%
- grupa P	700	761	19,65%	51,73%
- grupa R	669	699	18,05%	47,52%
- grupa W	0	0	0,00%	0,00%
Warunkowo przedterminowo zwolnieni przez sąd z urzędu	1	4	0,10%	100,00%
- grupa M	0	0	0,00%	0,00%
- grupa P	0	4	0,10%	0,00%
- grupa R	1	0	0,00%	0,00%
- grupa W	0	0	0,00%	0,00%

TABL. 18 Warunkowe zwolnienia - wnioski rozpatrzone negatywnie ¹

Wyszczególnienie	lipiec - wrzesień 2015r.	październik - grudzień 2015r.	%	
Ogółem	5936	6484	100,00%	
Wniosek dyrektora zakładu karnego	118	137	2,11%	100,00%
- grupa M	0	0	0,00%	0,00%
- grupa P	82	84	1,30%	61,31%
- grupa R	36	53	0,82%	38,69%
- grupa W	0	0	0,00%	0,00%
Wniosek skazanego, obrońcy, sądowego kuratora zawodowego, prokuratora lub sądu	5818	6347	97,89%	100,00%
- grupa M	80	99	1,53%	1,56%
- grupa P	2669	2994	46,18%	47,17%
- grupa R	3069	3254	50,19%	51,27%
- grupa W	0	0	0,00%	0,00%

¹ Źródło: Biuro Penitencjarne CZSW

TABL. 19 Pozytywnie i negatywnie rozpatrzone wnioski o warunkowe przedterminowe zwolnienie ¹

Grupa klasyfikacyjna i system wykonywania kary		III kwartał 2015 r.	IV kwartał 2015 r.	z rubryki 3 wnioski rozpatrzone :				Warunkowo przedterminowo zwolnieni przez sąd z urzędu w IV kwartale 2015	
				pozytywnie		negatywnie			
				dyrektora zakładu karnego	pozostałe	dyrektora zakładu karnego	pozostałe		
1	2	3	4	5	6	7	8		
Ogółem		9373	10357	2398	1471	137	6347	4	
Razem - grupa M		113	133	23	11	0	99	0	
M	1	programowany	63	76	9	1	0	66	0
		terapeutyczny	6	8	0	0	0	8	0
	2	programowany	42	44	12	7	0	25	0
		terapeutyczny	0	0	0	0	0	0	0
	3	programowany	2	5	2	3	0	0	0
		terapeutyczny	0	0	0	0	0	0	0
Razem - grupa P		4804	5384	1541	761	84	2994	4	
P	1	zwykły	418	450	13	44	0	393	0
		programowany	875	1055	82	105	2	866	0
		terapeutyczny	115	144	5	18	0	121	0
	2	zwykły	316	333	64	80	1	188	0
		programowany	2437	2679	980	430	51	1214	4
		terapeutyczny	43	46	4	5	0	37	0
	3	zwykły	16	10	4	0	0	6	0
		programowany	584	667	389	79	30	169	0
		terapeutyczny	0	0	0	0	0	0	0
Razem - grupa R		4456	4840	834	699	53	3254	0	
R	1	zwykły	644	651	19	83	0	549	0
		programowany	928	1097	62	132	6	897	0
		terapeutyczny	115	103	3	9	0	91	0
	2	zwykły	451	468	24	98	1	345	0
		programowany	1857	2023	525	274	36	1188	0
		terapeutyczny	30	40	2	8	0	30	0
	3	zwykły	16	29	2	21	0	6	0
		programowany	415	429	197	74	10	148	0
		terapeutyczny	0	0	0	0	0	0	0
W		0	0	0	0	0	0	0	

¹ Źródło: Biuro Penitencjarne CZSW

TABL. 20 Zażalenia złożone przez dyrektorów jednostek penitencjarnych na odmowę udzielenia warunkowego przedterminowego zwolnienia na ich wniosek ¹

Wyszczególnienie		III kwartał 2015	IV kwartał 2015	
Zażalenia	złożone	95	97	
	rozpatrzone*	negatywnie	63	68
		pozytywnie	33	29
Sprawy badane przez komisje penitencjarne w związku z nabyciem przez skazanego uprawnień do ubiegania się o warunkowe przedterminowe zwolnienie		9240	9352	

*- rozpatrzone w aktualnym kwartale sprawozdawczym

TABL. 21 Samoagresje w kwartale sprawozdawczym ¹

Wyszczególnienie	III kwartał 2015 r.	IV kwartał 2015 r.
Ogółem	49	53
- odmowa przyjmowania pokarmów	2	1
- samouszkodzenia	7	12
- usiłowania samobójcze	40	40

TABL. 22 Przyczyny samoagresji ¹

Wyszczególnienie	III kwartał 2015 r.	IV kwartał 2015 r.
Ogółem	49	53
- z powodu działalności administracji	10	12
- z powodu presji podkultury przestępczej	0	0
- z powodu uczestnictwa w podkulturze przestępczej	0	0
- z powodu działalności sądu , prokuratora	1	2
- z innych powodów	38	39

¹ Źródło: Biuro Penitencjarne CZSW



TABL. 23 Wykonanie kary umieszczenia w celi izolacyjnej¹

Wyszczególnienie	III kwartał 2015 r.	IV kwartał 2015 r.
Ogółem	1125	1097
- grupa M	109	80
- grupa P	410	389
- grupa R	516	539
- grupa W	0	0
- tymczasowo aresztowani	90	89

TABL. 24 Zastosowanie art.46 § 1 KK, wobec skazanych¹

Wyszczególnienie	III kwartał 2015 r.	IV kwartał 2015 r.
art. 46 § 1 KK	15075	15049

TABL. 25 Liczba osób wobec których wykonano badania psychologiczne i psychiatryczne¹

Wyszczególnienie	Liczba osób przebadanych w okresie sprawozdawczym			
	w ośrodkach diagnostycznych		poza ośrodkami diagnostycznymi	
	Ogółem	w tym zarząd. przez sędziego penitencjarnego	Ogółem	w tym zarząd. przez sędziego penitencjarnego
	369	17	4	0
młodociani, którym pozostało co najmniej 6 miesięcy do nabycia prawa do ubiegania się o warunkowe zwolnienie	146	0	2	0
młodociani sprawiający trudności wychowawcze	1	0	0	0
inne osoby	222	17	2	0

¹ Źródło: Biuro Penitencjarne CZSW

TABL. 26 Wykonanie budżetu więziennictwa ²

Wyszczególnienie		Budżet po zmianach na 2015 r. (w tys. zł.)	Wykonanie do 31.12. 2015 r. (w tys. zł.)	% wykonania planu rocznego	% wykonania w stosunku do upływu czasu
Dochody ogółem		9 263	10 485	113,19	113,19
w tym:	z działalności więziennictwa	8 115	9 175	113,06	113,06
	pozostała działalność	1 148	1 310	114,11	114,11
Wydatki ogółem		4 082 788	4 080 409	99,94	99,94
w tym:	na więziennictwo	2 711 621	2 709 250	99,91	99,91
	na świadczenia emerytalne	1 349 675	1 349 675	100,00	100,00
	na pozostałą działalność	21 492	21 484	99,96	99,96

TABL.27 Wykonanie wydatków "więziennictwo" ²

Wyszczególnienie		Budżet po zmianach na 2015 r. (w tys. zł.)	Wykonanie do 31.12. 2015 r. (w tys. zł.)	% wykonania planu rocznego	% wykonania w stosunku do upływu czasu
Wydatki ogółem		2 711 621	2 709 250	99,91	99,91
w tym:	świadczenia na rzecz osób fizycznych	168 876	168 871	100,00	100,00
	uposażenia i wynagrodzenia	1 610 347	1 610 274	100,00	100,00
	zakupy towarów i usług	602 352	600 269	99,65	99,65
	pozostałe wydatki bieżące	196 898	196 694	99,90	99,90
	wydatki majątkowe	133 148	133 142	100,00	100,00

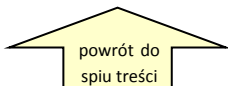
² Źródło: Biuro Budżetu CZSW

 powrót do spisu treści

Opracowały:
1.por. Maja Milewska
2.kpt. Agnieszka Zientarska

Warszawa 29.01.2016 r.