

MINISTERSTWO SPRAWIEDLIWOŚCI

CENTRALNY ZARZĄD SŁUŻBY WIĘZIENNEJ

L. dz. BIS - 0346 / 16 / 13 / 700

KWARTALNA

INFORMACJA STATYSTYCZNA

za IV kwartał 2013 r.

WARSZAWA

Spis treści

TABL	1	Podstawa prawna aktualnie wykonywanych orzeczeń	1
TABL	2	Aktualnie wykonywane orzeczenia wg rodzajów przestępstw	2
TABL	3	Zasadnicza kara pozbawienia wolności wg wymiaru kary	4
TABL	3A	Zastępcza kara pozbawienia wolności wg wymiaru kary	4
TABL	3B	Inne środki izolacyjne wg wymiaru kary	4
TABL	4	Orzeczenia wg rodzaju kary	5
TABL	5	Przyczyny zakończenia wykonywanych orzeczeń	6
TABL	6	Wyroki z wyznaczonym przez sąd terminem stawienia się do odbycia kary według podstawy prawnej	7
TABL	7	Wyroki z wyznaczonym przez sąd terminem stawienia się do odbycia kary według rodzajów przestępstw	8
TABL	8	Wyroki z wyznaczonym przez sąd terminem stawienia się do odbycia kary- zasadnicza kara pozbawienia wolności wg wymiaru kary	9
TABL	8A	Wyroki z wyznaczonym przez sąd terminem stawienia się do odbycia kary- zastępcza kara pozbawienia wolności wg wymiaru kary	9
TABL	8B	Wyroki z wyznaczonym przez sąd terminem stawienia się do odbycia kary- inne środki izolacyjne wg wymiaru kary	9
TABL	9	Orzeczenia z wyznaczonym przez sąd terminem stawienia się do odbycia kary wg rodzaju kary	10
TABL	10	Skazani zakwalifikowani do oddziałów terapeutycznych przebywający w tych oddziałach	11
TABL	11	Skazani zakwalifikowani do oddziałów terapeutycznych przebywający poza tymi oddziałami	12
TABL	12	Skazani przebywający poza oddziałami terapeutycznymi wg przyczyn	12
TABL	13	Skazani zakwalifikowani do systemu terapeutycznego poza oddziałem	13
TABL	14	Liczba udzielonych przepustek i zezwoleń	14
TABL	15	Liczba udzielonych zezwoleń na opuszczenie zakładu karnego, aresztu śledczego przez dyrektorów jednostek penitencjarnych	14
TABL	16	Warunkowe zwolnienia	15
TABL	17	Warunkowe zwolnienia - wnioski rozpatrzone pozytywnie	15
TABL	18	Warunkowe zwolnienia - wnioski rozpatrzone negatywnie	15
TABL	19	Pozytywnie i negatywnie rozpatrzone wnioski o warunkowe przedterminowe zwolnienie wg grup i podgrup	16
TABL	20	Zażalenia złożone przez dyrektorów jednostek penitencjarnych na odmowę udzielenia warunkowego przedterminowego zwolnienia	17
TABL	21	Samoagresje	17
TABL	22	Przyczyny samoagresji	17
TABL	23	Wykonanie kary umieszczenia w celi izolacyjnej	18
TABL	24	Zastosowanie art. 46§1 KK	18
TABL	25	Liczba osób wobec których wykonano badania psychologiczne i psychiatryczne	18
TABL	26	Wykonanie budżetu więziennictwa	19
TABL	27	Koszty funkcjonowania więziennictwa	19

TAB. 1 Podstawa prawna aktualnie wykonywanych orzeczeń - stan w dniu 31.12.2013 r.

Ustawa	III kwartał 2013 r.	IV kwartał 2013 r.	Z rubryki 3 liczba orzeczeń dotycząca:							
			Dorośli			Młodocianych				
			Razem	Kobiet	Mężczyzn	Razem	Kobiet	Mężczyzn		
1	2	3	4	5	6	7	8	9		
Ogółem	84695	80282	77806	2619	75187	2476	45	2431		
Orzeczenia prawomocne	Razem	75930	71874	70137	2253	67884	1737	26	1711	
	Kodeks Karny z 1997 r.	72284	68179	66551	2135	64416	1628	21	1607	
	Kodeks Karny z 1969 r.	641	607	607	11	596	0	0	0	
	Kodeks Wykroczeń	597	772	720	41	679	52	3	49	
	Kodeks Karny Skarbowy	37	42	42	0	42	0	0	0	
	Ustawa o przeciwdziałaniu narkomanii z 2005 r.	2159	2071	2018	58	1960	53	2	51	
	Ustawa o przeciwdziałaniu narkomanii z 1997 r.	81	83	83	3	80	0	0	0	
	Ustawa o wychowaniu w trzeźwości i przeciwdziałaniu alkoholizmowi	13	13	11	0	11	2	0	2	
	Ustawa o rybactwie śródlądowym	18	16	16	0	16	0	0	0	
	Ustawa o prawie autorskim i prawach pokrewnych	12	8	8	0	8	0	0	0	
	Ustawa o ochronie zwierząt	35	36	36	2	34	0	0	0	
	Pozostałe ustawy	53	47	45	3	42	2	0	2	
	Orzeczenia nieprawomocne	Razem	1041	1125	1036	37	999	89	2	87
Kodeks Karny z 1997 r.		986	1065	976	35	941	89	2	87	
Kodeks Karny z 1969 r.		1	0	0	0	0	0	0	0	
Kodeks Karny Skarbowy		0	0	0	0	0	0	0	0	
Ustawa o przeciwdziałaniu narkomanii z 2005 r.		53	56	56	2	54	0	0	0	
Ustawa o przeciwdziałaniu narkomanii z 1997 r.		0	0	0	0	0	0	0	0	
Ustawa o wychowaniu w trzeźwości i przeciwdziałaniu alkoholizmowi		0	0	0	0	0	0	0	0	
Ustawa o rybactwie śródlądowym		0	0	0	0	0	0	0	0	
Ustawa o prawie autorskim i prawach pokrewnych		0	0	0	0	0	0	0	0	
Ustawa o ochronie zwierząt		0	0	0	0	0	0	0	0	
Pozostałe ustawy		1	4	4	0	4	0	0	0	
Tymczasowe areszty		Razem	7724	7283	6633	329	6304	650	17	633
		Kodeks Karny z 1997 r.	6818	6461	5858	314	5544	603	14	589
	Kodeks Karny z 1969 r.	10	10	10	0	10	0	0	0	
	Kodeks Karny Skarbowy	6	9	9	0	9	0	0	0	
	Ustawa o przeciwdziałaniu narkomanii z 2005 r.	866	782	735	13	722	47	3	44	
	Ustawa o przeciwdziałaniu narkomanii z 1997 r.	5	5	5	0	5	0	0	0	
	Ustawa o wychowaniu w trzeźwości i przeciwdziałaniu alkoholizmowi	0	0	0	0	0	0	0	0	
	Ustawa o rybactwie śródlądowym	0	0	0	0	0	0	0	0	
	Ustawa o prawie autorskim i prawach pokrewnych	0	0	0	0	0	0	0	0	
	Ustawa o ochronie zwierząt	0	0	0	0	0	0	0	0	
	Pozostałe ustawy	19	16	16	2	14	0	0	0	



TAB.2 Aktualnie wykonywane orzeczenia według rodzajów przestępstw - stan w dniu 31.12.2013 r.

Przestępstwa przeciwko:	III kwartał 2013 r.	IV kwartał 2013 r.	Z rubryki 3 liczba orzeczeń dotycząca:							
			Orzeczenia prawomocne	Orzeczenia nieprawomocne	Tymczasowe areszty	w zw. z artykułem 65 lub 58a *	orzeczenia dotyczące kobiet	orzeczenia dotyczące młodocianych		
1	2	3	4	5	6	7	8	9		
Ogółem	84695	80282	71874	1125	7283	2110	2664	2476		
Razem Kodeks Karny z 1997 r.	80088	75705	68179	1065	6461	1738	2521	2320		
w tym nieumyślni	217	251	222	3	26	0	7	3		
pokojowi, ludzkości oraz wojenne (art. 117 do 126)	10	13	2	0	11	0	0	4		
Rzeczypospolitej Polskiej (art. 127 do 139)	4	2	1	0	1	0	0	0		
obronności (art. 140 do 147)	1	2	2	0	0	0	0	0		
życiu i zdrowiu (art. 148-162)	zabójstwo	148§1	4112	4133	3287	215	631	57	429	86
		148§2	1124	1102	983	29	90	38	34	16
		148§3	21	24	15	5	4	0	1	1
		148§4	6	5	5	0	0	0	0	0
		pozostałe (art. 149-162)	4564	4542	3900	109	533	17	178	179
bezpieczeństwu powszechnemu (art. 163 do 172)	243	209	164	3	42	11	4	2		
bezpieczeństwu w komunikacji (art. 173 do 180)	6312	4563	4418	22	123	1	42	47		
środowisku (art. 181 do 188)	2	0	0	0	0	0	0	0		
wolności (art. 189 do 193)	1150	1111	877	43	191	40	39	24		
wolności sumienia i wyznania (art. 194 do 196)	0	0	0	0	0	0	0	0		
wolności seksualnej i obyczajności (art. 197-205)	zwałcenie	197§1	1360	1320	1054	54	212	5	1	20
		197§2	104	95	70	3	22	0	1	6
		197§3	740	741	564	37	140	2	17	43
		pozostałe (art. 198-205)	1045	998	770	30	198	20	11	14
		rodzinnie i opiece (art. 206-211)	4900	4797	4313	38	446	3	90	26
alimenty (art. 209)	3297	3190	3168	0	22	1	60	0		
pozostałe (art. 206,208,210,211)	9	9	8	0	1	0	2	0		
czci i netykalności cielesnej (art. 212 do 217)	26	22	22	0	0	0	1	0		
prawom osób wykonujących pracę zarobkową (art. 218 do 221)	3	3	3	0	0	0	1	0		
działalności instytucji państwowych oraz samorządu (art. 222 do 231)	1525	1470	1319	13	138	30	55	47		
wymiarowi sprawiedliwości (art. 232-247)	ucieczka (art. 242§1 i 4)	29	42	40	0	2	0	0	1	
		niepowrót z przepustki (art. 242§2)	44	46	46	0	0	0	3	0
		niepowrót z przerwy (art. 242§3)	34	31	29	0	2	0	3	0
		pozostałe (art. 232-241,243-247)	4121	3935	3884	1	50	11	33	25
		przeciwko wyborom i referendum (art. 248 do 251)	2	2	2	0	0	0	0	0
porządkowi publicznemu (art. 252-264)	zorganizowana grupa (258)	835	822	385	19	418	602	31	4	
		pozostałe (252-257,259-264)	542	570	421	22	127	96	13	10
ochronie informacji (art. 265 do 269)	0	0	0	0	0	0	0	0		
wiarygodności dokumentów (art. 270 do 277)	553	530	499	1	30	17	40	11		
mieniu (art. 278-295)	kradzież (art. 278)	7021	5989	5870	8	111	20	345	224	
		kradzież z włamaniem (art. 279)	12199	12069	11448	36	585	189	108	478
	rozbój	280§1	10635	10242	9012	201	1029	126	243	611
		280§2	2557	2513	1918	140	455	107	58	224
	wymuszenie rozbójnicze (art. 282)	612	599	479	8	112	41	7	25	
	pozostałe (art. 281,283-295)	9910	9534	8850	24	660	239	646	188	
obrotowi gospodarczemu (art. 296 do 309)	134	131	96	0	35	32	12	0		
obrotowi pieniędzmi i papierami wartościowymi (art. 310 do 316)	292	291	247	4	40	33	13	4		
określone w części wojskowej (art. 317 do 363)	10	8	8	0	0	0	0	0		
Razem Kodeks Karny z 1969 r.	652	617	607	0	10	9	11	0		
w tym nieumyślni	5	7	7	0	0	0	0	0		
zdrowiu i życiu (art. 148-164)	zabójstwo	148§1	421	412	407	0	5	6	7	0
		148§2	1	1	1	0	0	0	0	0
		pozostałe (art. 149-164)	11	7	7	0	0	0	0	0
wolności (art. 165-177)	zwałcenie	168§1	12	10	10	0	0	0	0	
		168§2	4	2	2	0	0	0	0	
		pozostałe (art. 165-167,169-177)	3	4	4	0	0	0	0	
rodzinnie, opiece i młodzieży (art. 183-188)	alimenty (art. 186)	2	2	2	0	0	0	0		
		pozostałe (art. 183-185,187-188)	0	0	0	0	0	0	0	
		włamanie (art. 208)	63	52	51	0	1	1	0	
mieniu (art. 199-216)	napad	210§1	27	26	26	0	0	2	0	
		rabunkowy	18	16	16	0	0	0	0	
		210§2	18	16	16	0	0	0	0	
		pozostałe (art. 199-207,209,211-216)	56	52	49	0	3	0	3	
gospodarcze i fałszerstwa (art. 217 do 232)	23	18	18	0	0	0	1	0		
udział w zorganizowanej grupie (art. 276)	0	0	0	0	0	0	0	0		
określone w części wojskowej (art. 303 do 331)	0	0	0	0	0	0	0	0		
przestępstwa określone w innych artykułach kk z 1969 r.	11	15	14	0	1	0	0	0		
Przestępstwa i wykroczenia określone w innych aktach prawnych	3955	3960	3088	60	812	363	132	156		

* Kodeks Karny z 1997 r. - art. 65 ; Kodeks Karny z 1969 r. - art. 58a



Wykres 1 Orzeczenia aktualnie wykonywane według wybranych rodzajów przestępstw określonych w Kodeksie Karnym z 1997 r. - stan w dniu 31.12.2013 r.

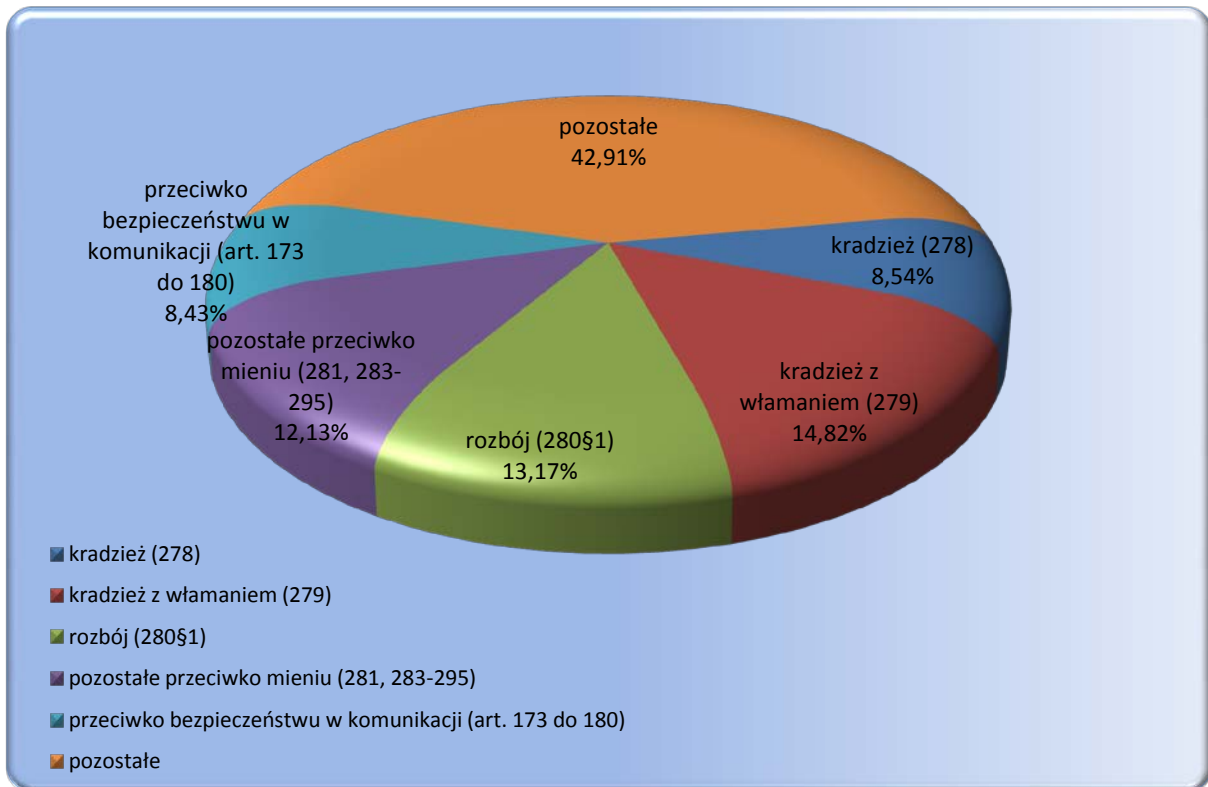

Wykres 2 Orzeczenia aktualnie wykonywane przez kobiety według wybranych rodzajów przestępstw określonych w Kodeksie Karnym z 1997 r. - stan w dniu 31.12.2013 r.

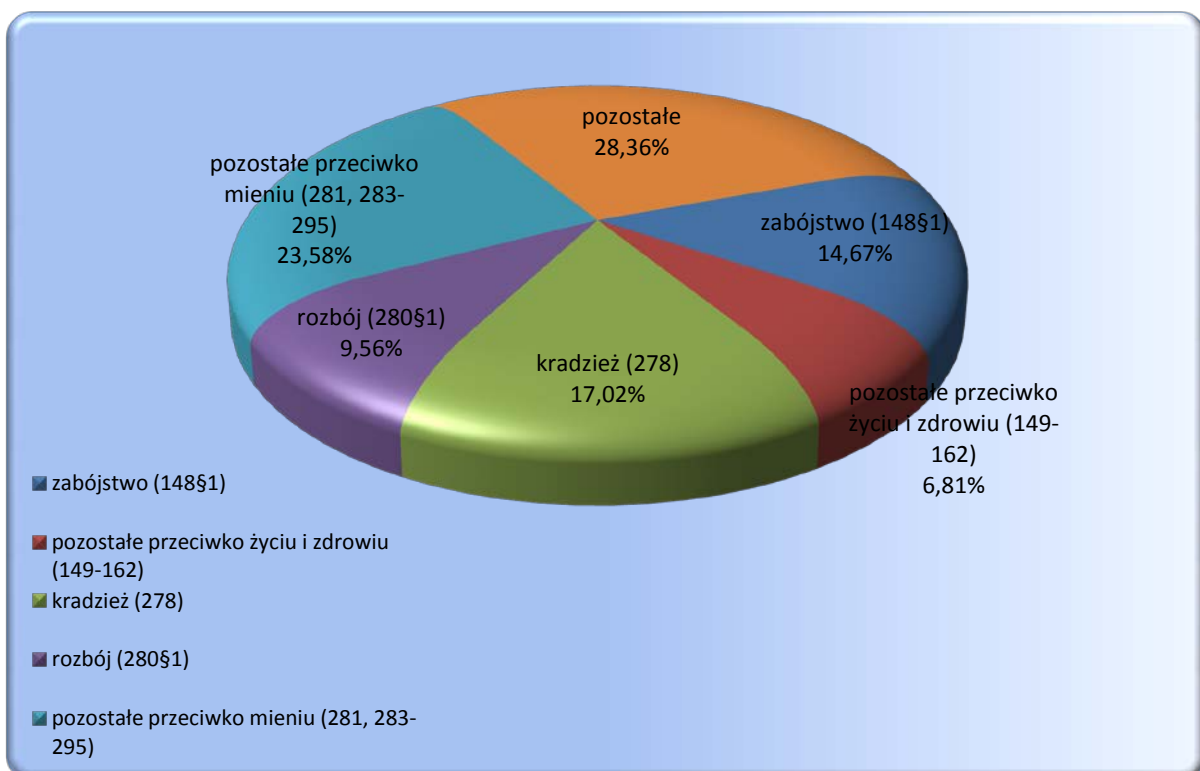

TAB.3 Zasadnicza kara pozbawienia wolności wg wymiaru kary - orzeczenia wykonywane w dniu 31.12.2013 r.

Wymiar kary	III kwartał 2013 r.	IV kwartał 2013 r.	Z rubryki 3 liczba orzeczeń dotycząca:					
			Dorosłych			Młodocianych		
			Razem	Kobiet	Mężczyzn	Razem	Kobiet	Mężczyzn
1	2	3	4	5	6	7	8	9
Ogółem	72812	69 811	68 183	2 126	66 057	1 628	18	1 610
Razem	71771	68 686	67 147	2 089	65 058	1539	16	1 523
Orzeczenia prawomocne								
do 3 miesięcy	767	569	552	26	526	17	1	16
powyżej 3 do 6 miesięcy	5107	4 557	4 402	161	4241	155	3	152
powyżej 6 m do 1 roku	15333	14 170	13 808	428	13380	362	3	359
powyżej 1 r do 1r 6 m	10567	10 245	10 007	299	9708	238	2	236
powyżej 1 r 6 m do 2 lat	12315	11 887	11 608	386	11222	279	1	278
powyżej 2 lat do 3 lat	9510	9 296	9 015	204	8811	281	0	281
powyżej 3 lat do 5 lat	8659	8 499	8 354	191	8163	145	2	143
powyżej 5 lat do 10 lat	4927	4 903	4 864	201	4663	39	2	37
powyżej 10 lat do 15 lat	2657	2 628	2 610	136	2474	18	2	16
25 lat	1609	1 614	1 609	47	1562	5	0	5
kara dożywotniego pozb. wolności	320	318	318	10	308	0	0	0
Orzeczenia nieprawomocne								
Razem	1041	1 125	1 036	37	999	89	2	87
do 3 miesięcy	1	5	4	0	4	1	0	1
powyżej 3 do 6 miesięcy	1	2	2	0	2	0	0	0
powyżej 6 m do 1 roku	10	19	17	0	17	2	0	2
powyżej 1 r do 1r 6 m	22	22	20	1	19	2	0	2
powyżej 1 r 6 m do 2 lat	30	34	32	1	31	2	0	2
powyżej 2 lat do 3 lat	175	181	153	7	146	28	1	27
powyżej 3 lat do 5 lat	376	398	367	8	359	31	1	30
powyżej 5 lat do 10 lat	259	281	264	11	253	17	0	17
powyżej 10 lat do 15 lat	99	105	100	3	97	5	0	5
25 lat	53	58	58	5	53	0	0	0
kara dożywotniego pozb. wolności	15	20	19	1	18	1	0	1

TAB.3A Zastępcza kara pozbawienia wolności wg wymiaru kary - orzeczenia wykonywane w dniu 31.12.2013 r.

Wymiar kary	III kwartał 2013 r.	IV kwartał 2013 r.	Z rubryki 3 liczba orzeczeń dotycząca:					
			Dorosłych			Młodocianych		
			Razem	Kobiet	Mężczyzn	Razem	Kobiet	Mężczyzn
1	2	3	4	5	6	7	8	9
RAZEM	3 523	2 377	2 234	119	2 115	143	7	136
do 1 miesiąca	363	262	258	13	245	4	0	4
powyżej 1 miesiąca do 6 miesięcy	3 046	2 012	1 883	103	1 780	129	6	123
powyżej 6 miesięcy do 9 miesięcy	81	65	58	2	56	7	1	6
powyżej 9 miesięcy do 1 roku	33	38	35	1	34	3	0	3

* zastępcza kara pozbawienia wolności za grzywnę orzeczoną samoistnie, zastępcza kara pozbawienia wolności za grzywnę orzeczoną obok kary pozbawienia wolności lub ograniczenia wolności, zastępcza kara pozbawienia wolności za ograniczenie wolności

TAB.3B Inne środki izolacyjne * wg wymiaru kary - orzeczenia wykonywane w dniu 31.12.2013 r.

Wymiar kary	III kwartał 2013 r.	IV kwartał 2013 r.	Z rubryki 3 liczba orzeczeń dotycząca:					
			Dorosłych			Młodocianych		
			Razem	Kobiet	Mężczyzn	Razem	Kobiet	Mężczyzn
1	2	3	4	5	6	7	8	9
RAZEM	636	811	756	45	711	55	3	52
do 1 miesiąca	635	809	754	45	709	55	3	52
powyżej 1 miesiąca do 6 miesięcy	1	2	2	0	2	0	0	0
powyżej 6 miesięcy do 9 miesięcy	0	0	0	0	0	0	0	0
powyżej 9 miesięcy do 1 roku	0	0	0	0	0	0	0	0

* zastępcza kara pozbawienia wolności za grzywnę orzeczoną za wykroczenie skarbowe; kara aresztu; zastępcza kara aresztu za grzywnę lub za ograniczenie wolności; kara porządkowa; środek przymusu orzeczony w postępowaniu cywilnym

TAB.3C Średni wymiar kary i mediana wykonywanych kar

Średni wymiar kary i mediana wykonywanych kar	III kwartał 2013 r.	IV kwartał 2013 r.	Przyrost
Średni wymiar prawomocnie orzeczonej zasadniczej kary pozbawienia wolności (w miesiącach) : (bez kary dożywotniego pozbawienia wolności)	38,28	39,27	0,99
Mediana prawomocnie orzeczonej zasadniczej kary pozbawienia wolności (w miesiącach) : (bez kary dożywotniego pozbawienia wolności)	24,00	24,00	0,00
Średni wymiar prawomocnie orzeczonej zasadniczej kary pozbawienia wolności (w miesiącach) : (bez kary dożywotniego pozbawienia wolności i kary 25 lat pozbawienia wolności)	32,25	32,97	0,72
Mediana prawomocnie orzeczonej zasadniczej kary pozbawienia wolności (w miesiącach) : (bez kary dożywotniego pozbawienia wolności i kary 25 lat pozbawienia wolności)	24,00	24,00	0,00
Średni wymiar zastępczej kary pozbawienia wolności (w miesiącach) :	3,50	3,62	0,12
Średni wymiar innych środków izolacyjnych (w miesiącach) :	0,48	0,64	0,16



TAB.4 Aktualnie wykonywane orzeczenia wg rodzaju kary - stan w dniu 31.12.2013 r.

Rodzaj kary		III kwartał 2013 r.	IV kwartał 2013 r.	Z rubryki 3 liczba orzeczeń dotycząca:					
				Dorośli			Młodocianych		
				Razem	Kobiet	Mężczyzn	Razem	Kobiet	Mężczyzn
1	2	3	4	5	6	7	8	9	
Ogółem		84695	80282	77806	2619	75187	2476	45	2431
Orzeczenia prawomocne	Razem	75930	71874	70137	2253	67884	1737	26	1711
	kara dożywotniego pozbawienia wolności	320	318	318	10	308	0	0	0
	kara 25 lat pozbawienia wolności	1609	1614	1609	47	1562	5	0	5
	kara pozbawienia wolności	69842	66754	65220	2032	63188	1534	16	1518
	kara aresztu wojskowego	0	0	0	0	0	0	0	0
	zastępcza kara pozbawienia wolności za grzywnę orzeczoną samoistnie	284	221	219	3	216	2	0	2
	zastępcza kara pozbawienia wolności za grzywnę orzeczoną obok kary pozbawienia wolności lub ograniczenia wolności	508	436	432	13	419	4	0	4
	zastępcza kara pozbawienia wolności za ograniczenie wolności	2731	1720	1583	103	1480	137	7	130
	zastępcza kara pozbawienia wolności za grzywnę orzeczoną za wykroczenie skarbowe	8	5	5	0	5	0	0	0
	kara aresztu	52	260	247	13	234	13	0	13
	zastępcza kara aresztu za grzywnę lub za ograniczenie wolności	559	537	495	29	466	42	3	39
	kara porządkowa	17	9	9	3	6	0	0	0
	środek przymusu orzeczony w postępowaniu cywilnym	0	0	0	0	0	0	0	0
Orzeczenia nieprawomocne	Razem	1041	1125	1036	37	999	89	2	87
	kara dożywotniego pozbawienia wolności	15	20	19	1	18	1	0	1
	kara 25 lat pozbawienia wolności	53	58	58	5	53	0	0	0
	kara pozbawienia wolności	973	1047	959	31	928	88	2	86
	kara aresztu wojskowego	0	0	0	0	0	0	0	0
Tymczasowe aresztowanie		7724	7283	6633	329	6304	650	17	633



TAB.5 Przyczyny zakończenia wykonywanych orzeczeń w IV kwartale 2013 r.

Wyszczególnienie	III kwartał 2013 r.	IV kwartał 2013 r.	Z rubryki 3 liczba orzeczeń dotycząca:						
			Dorośli			Młodociany			
			Razem	Kobiet	Mężczyzn	Razem	Kobiet	Mężczyzn	
1	2	3	4	5	6	7	8	9	
Ogółem	36277	40871	39395	1811	37584	1476	76	1400	
zasadnicza kara pozbawienia wolności	Razem	20338	22141	21758	776	20982	383	11	372
	decyzja organu prowadzącego postępowanie karne	1565	3215	3123	168	2955	92	4	88
	ukończenie kary	12138	11860	11677	328	11349	183	3	180
	warunkowe przedterminowe zwolnienie	5565	5981	5889	230	5659	92	3	89
	przerwa w wykonaniu kary	960	979	965	46	919	14	0	14
	zgon	24	30	30	0	30	0	0	0
	inne przyczyny	86	76	74	4	70	2	1	1
	zastępcza kara pozbawienia wolności	Razem	6547	7006	6674	348	6326	332	12
decyzja organu prowadzącego postępowanie karne		544	1605	1516	70	1446	89	4	85
ukończenie kary		5105	4392	4172	228	3944	220	7	213
warunkowe przedterminowe zwolnienie		5	5	5	0	5	0	0	0
przerwa w wykonaniu kary		181	136	135	10	125	1	0	1
zgon		3	4	4	0	4	0	0	0
uiszczenie grzywny		674	788	769	37	732	19	1	18
inne przyczyny		35	76	73	3	70	3	0	3
inne środki izolacyjne *	Razem	5581	7419	7007	482	6525	412	35	377
	decyzja organu prowadzącego postępowanie karne	86	314	296	23	273	18	0	18
	ukończenie kary	5176	6609	6234	438	5796	375	35	340
	przerwa w wykonaniu kary	68	188	183	7	176	5	0	5
	zgon	0	4	4	0	4	0	0	0
	uiszczenie grzywny	247	297	283	14	269	14	0	14
	inne przyczyny	4	7	7	0	7	0	0	0
tymczasowy areszt	Razem	3811	4305	3956	205	3751	349	18	331
	decyzja organu prowadzącego postępowanie karne	3642	4138	3797	201	3596	341	18	323
	upływ terminu tymczasowego aresztowania	144	129	123	2	121	6	0	6
	zgon	2	3	3	0	3	0	0	0
	inne przyczyny	23	35	33	2	31	2	0	2

* zastępcza kara pozbawienia wolności za grzywnę orzeczoną za wykroczenie skarbowe; kara aresztu; zastępcza kara aresztu za grzywnę lub za ograniczenie wolności; kara porządkowa; środek przymusu orzeczony w postępowaniu cywilnym



TAB.6 Wyroki z wyznaczonym przez sąd terminem stawienia się do odbycia kary według podstawy prawnej stan w dniu 31.12.2013 r.

1	III kwartał 2013 r.	IV kwartał 2013 r.	Z rubryki 3 liczba orzeczeń dotycząca:					
			Dorosłych			Młodocianych		
			Razem	Kobiet	Mężczyzn	Razem	Kobiet	Mężczyzn
2	3	4	5	6	7	8	9	
Razem	49393	49644	47494	3853	43641	2150	146	2004
Kodeks Karny z 1997 r.	35759	33377	32121	2200	29921	1256	52	1204
Kodeks Karny z 1969 r.	42	37	37	2	35	0	0	0
Kodeks Wykroczeń	9353	11584	10826	1112	9714	758	90	668
Kodeks Karny Skarbowy	1259	1471	1461	280	1181	10	2	8
Ustawa o przeciwdziałaniu narkomanii z 2005 r.	1635	1651	1555	61	1494	96	0	96
Ustawa o przeciwdziałaniu narkomanii z 1997 r.	42	36	36	1	35	0	0	0
Ustawa o wychowaniu w trzeźwości i przeciwdziałaniu alkoholizmowi	416	560	544	36	508	16	1	15
Ustawa o rybactwie śródlądowym	52	44	41	0	41	3	0	3
Ustawa o prawie autorskim i prawach pokrewnych	51	44	44	9	35	0	0	0
Ustawa o ochronie zwierząt	33	42	41	5	36	1	1	0
Pozostałe ustawy	751	798	788	147	641	10	0	10

Wykres 3 Wyroki z wyznaczonym przez sąd terminem stawienia się do odbycia kary wg wybranych ustaw - stan w dniu 31.12.2013 r.

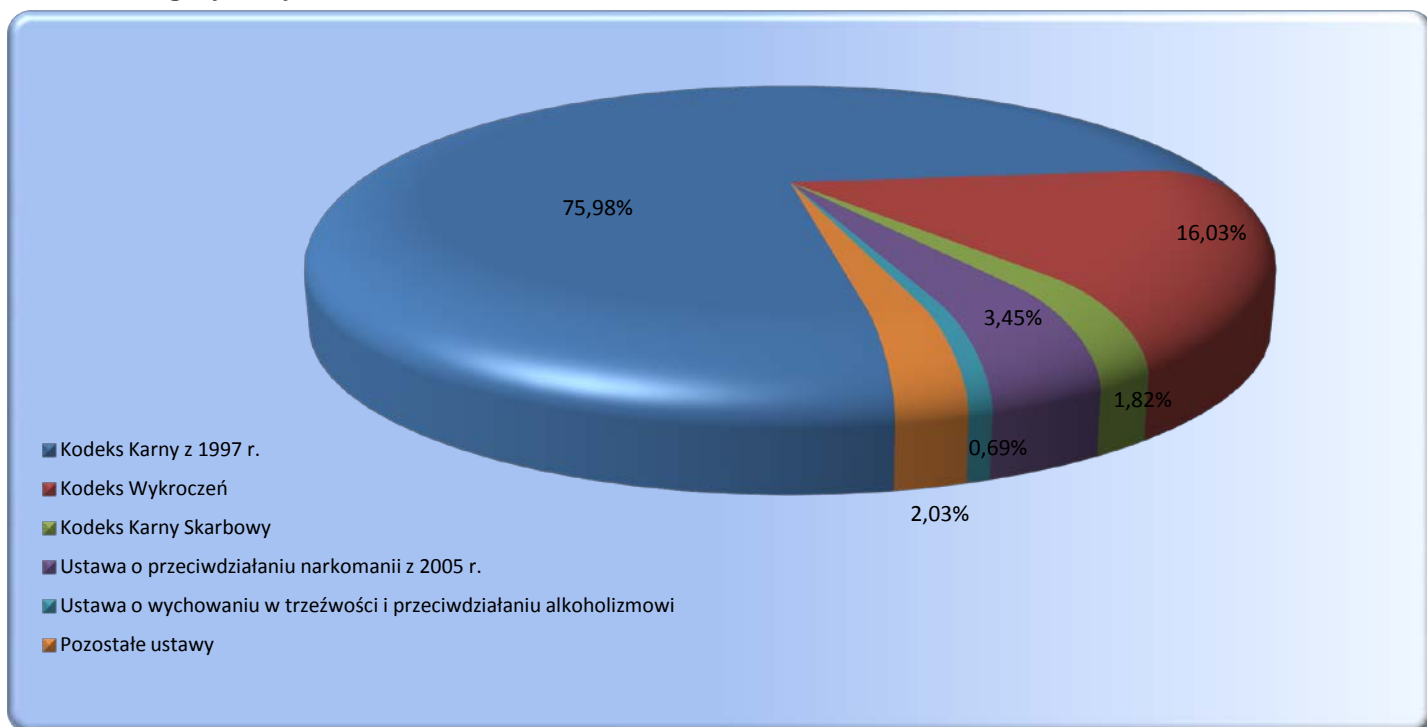

TAB.7 Wyroki z wyznaczonym przez sąd terminem stawienia się do odbycia kary według rodzajów przestępstw stan w dniu 31.12.2013 r.

Przestępstwa przeciwko:	III kwartał 2013 r.	IV kwartał 2013 r.	z rubryki 3			
			w zw. z artykułem 65 lub 58a *	orzeczenia dotyczące kobiet	orzeczenia dotyczące młodocianych	
1	2	3	4	5	6	
Ogółem	49393	49644	298	3999	2150	
Razem Kodeks Karny z 1997 r.	35759	33377	232	2252	1256	
w tym nieумыślni	308	294	0	24	9	
pokojowi, ludzkości oraz wojenne (art. 117 do 126)	1	4	0	0	0	
Rzeczypospolitej Polskiej (art. 127 do 139)	5	3	0	0	0	
obronności (art. 140 do 147)	1	1	0	0	0	
życiu i zdrowiu (art. 148-162)	zabójstwo	148§1	23	26	1	4
		148§2	3	2	0	1
		148§3	0	0	0	0
		148§4	1	0	0	0
		pozostałe (art. 149-162)	1577	1578	1	92
bezpieczeństwu powszechnemu (art. 163 do 172)	30	26	2	0	3	
bezpieczeństwu w komunikacji (art. 173 do 180)	8005	6311	2	180	122	
środowisku (art. 181 do 188)	2	2	0	0	0	
wolności (art. 189 do 193)	758	783	1	33	25	
wolności sumienia i wyznania (art. 194 do 196)		1	0	0	0	
wolności seksualnej i obyczajności (art. 197-205)	zwałcenie	197§1	59	56	0	0
		197§2	9	10	0	0
		197§3	26	19	0	0
		pozostałe (art. 198-205)	96	105	6	8
rodzinie i opiece (art. 206-211)	znęcanie się (art. 207)	alimenty (art. 209)	2391	2359	0	64
		pozostałe (art. 206,208,210,211)	13	12	0	2
czci i nietykalności cielesnej (art. 212 do 217)	39	46	0	3	6	
prawom osób wykonujących pracę zarobkową (art. 218 do 221)	38	33	0	8	0	
działalności instytucji państwowych oraz samorządu (art. 222 do 231)	1019	1082	7	82	51	
wymiarowi sprawiedliwości (art. 232-247)	ucieczka(art. 242§1 i 4)	niepowrót z przepustki (art. 242§2)	17	15	0	0
		niepowrót z przerwy (art. 242§3)	30	27	0	1
		pozostałe (art. 232-241,243-247)	2759	2818	1	59
przeciwko wyborom i referendum (art. 248 do 251)	1	1	0	0	0	
porządkowi publicznemu (art. 252-264)	zorganizowana grupa (art. 258)	pozostałe (art. 252-257,259-264)	120	117	65	9
			176	185	12	8
ochronie informacji (art. 265 do 269)	3	7	0	0	0	
wiarygodności dokumentów (art. 270 do 277)	727	720	9	118	4	
mieniu (art. 278-295)	kradzież (art. 278)	kradzież z włamaniem (art. 279)	5317	4594	5	512
		rozboj	2971	3126	25	83
		280§1	1143	1178	7	42
		280§2	83	92	7	6
		wymuszenie rozbójnicze (art. 282)	147	147	6	4
		pozostałe (art. 281,283-295)	6882	6564	58	874
obrotowi gospodarczemu (art. 296 do 309)	190	173	11	29	1	
obrotowi pieniędzmi i papierami wartościowymi (art. 310 do 316)	73	82	6	9	1	
określone w części wojskowej (art. 317 do 363)	14	12	0	0	0	
Razem Kodeks Karny z 1969 r.	42	37	0	2	0	
w tym nieумыślni	1	1	0	0	0	
zdrowiu i życiu (art. 148-164)	zabójstwo	148§1	0	0	0	
		148§2	0	0	0	
		pozostałe (art. 149-164)	0	0	0	
wolności (art. 165-177)	zwałcenie	168§1	0	0	0	
		168§2	0	0	0	
		pozostałe (art. 165-167,169-177)	0	0	0	
rodzinie, opiece i młodzieży (art. 183-188)	alimenty (art. 186)	pozostałe (art. 183-185,187-188)	0	0	0	
			0	0	0	
mieniu (art. 199-216)	włamania (art. 208)	napad	7	10	0	
		rabunkowy	5	5	0	
		210§1	1	0	0	
		210§2	1	0	0	
pozostałe (art. 199-207,209,211-216)	22	16	0	1		
gospodarcze i fałszerstwa (art. 217 do 232)	4	3	0	1	0	
udział w zorganizowanej grupie (art. 276)	0	0	0	0	0	
wojskowe (art 303 do 331)	0	0	0	0	0	
przestępstwa określone w innych artykułach kk z 1969 r.	3	3	0	0	0	
Przestępstwa i wykroczenia określone w innych aktach prawnych	13592	16230	66	1745	894	

* Kodeks Karny z 1997 r. - art. 65 ; Kodeks Karny z 1969 r. - art. 58a



TAB.8 Wyroki z wyznaczonym przez sąd terminem stawienia się do odbycia kary zasadnicza kara pozbawienia wolności wg wymiaru kary - stan w dniu 31.12.2013 r.

Wymiar kary	III kwartał 2013 r.	IV kwartał 2013 r.	Z rubryki 3 liczba orzeczeń dotycząca:					
			Dorosłych			Młodocianych		
			Razem	Kobiet	Mężczyzn	Razem	Kobiet	Mężczyzn
1	2	3	4	5	6	7	8	9
Ogółem	23167	22206	21455	1 170	20 285	751	17	734
do 3 miesięcy	1443	1265	1205	66	1139	60	4	56
powyżej 3 do 6 miesięcy	5663	5168	4988	292	4696	180	6	174
powyżej 6 m do 1 roku	8189	8050	7785	438	7347	265	4	261
powyżej 1 r do 1r 6 m	3281	3148	3049	155	2894	99	0	99
powyżej 1 r 6 m do 2 lat	2964	2930	2813	156	2657	117	2	115
powyżej 2 lat do 3 lat	1004	1005	981	42	939	24	1	23
powyżej 3 lat do 5 lat	465	480	474	15	459	6	0	6
powyżej 5 lat do 10 lat	142	148	148	5	143	0	0	0
powyżej 10 lat do 15 lat	16	12	12	1	11	0	0	0
25 lat	0	0	0	0	0	0	0	0
kara dożywotniego pozbawienia wolności	0	0	0	0	0	0	0	0

TAB.8A Wyroki z wyznaczonym przez sąd terminem stawienia się do odbycia kary zastępcza kara pozbawienia wolności wg wymiaru kary - stan w dniu 31.12.2013 r.

Wymiar kary	III kwartał 2013 r.	IV kwartał 2013 r.	Z rubryki 3 liczba orzeczeń dotycząca:					
			Dorosłych			Młodocianych		
			Razem	Kobiet	Mężczyzn	Razem	Kobiet	Mężczyzn
1	2	3	4	5	6	7	8	9
Ogółem	15 377	13 977	13363	1 247	12 116	614	37	577
do 1 miesiąca	6 971	6 748	6546	688	5 858	202	5	197
powyżej 1 miesiąca do 6 miesięcy	8 290	7 118	6714	555	6 159	404	32	372
powyżej 6 miesięcy do 9 miesięcy	84	73	67	3	64	6	0	6
powyżej 9 miesięcy do 1 roku	32	38	36	1	35	2	0	2

* zastępcza kara pozbawienia wolności za grzywnę orzeczoną samoistnie, zastępcza kara pozbawienia wolności za grzywnę orzeczoną obok kary pozbawienia wolności lub ograniczenia wolności, zastępcza kara pozbawienia wolności za ograniczenie wolności

TAB.8B Wyroki z wyznaczonym przez sąd terminem stawienia się do odbycia kary inne środki izolacyjne * wg wymiaru kary - stan w dniu 31.12.2013 r.

Wymiar kary	II kwartał 2013 r.	IV kwartał 2013 r.	Z rubryki 3 liczba orzeczeń dotycząca:					
			Dorosłych			Młodocianych		
			Razem	Kobiet	Mężczyzn	Razem	Kobiet	Mężczyzn
1	2	3	4	5	6	7	8	9
Ogółem	10 849	13 461	12676	1 436	11 240	785	92	693
do 1 miesiąca	10 806	13 414	12630	1 430	11 200	784	92	692
powyżej 1 miesiąca do 6 miesięcy	43	47	46	6	40	1	0	1
powyżej 6 miesięcy do 9 miesięcy	0	0	0	0	0	0	0	0
powyżej 9 miesięcy do 1 roku	0	0	0	0	0	0	0	0

* zastępcza kara pozbawienia wolności za grzywnę orzeczoną za wykroczenie skarbowe; kara aresztu; zastępcza kara aresztu za grzywnę lub za ograniczenie wolności; kara porządkowa; środek przymusu orzeczonego w postępowaniu cywilnym

TAB.8C Średni wymiar kary i mediana orzeczeń z wyznaczonym przez sąd terminem stawienia się do odbycia kary

Średni wymiar kary i mediana orzeczeń z wyznaczonym przez sąd terminem stawienia się do odbycia kary	III kwartał 2013 r.	IV kwartał 2013 r.	Przyrost
Średni wymiar prawomocnie orzeczonej zasadniczej kary pozbawienia wolności (w miesiącach) : (bez kary dożywotniego pozbawienia wolności)	13,44	13,73	0,29
Mediana prawomocnie orzeczonej zasadniczej kary pozbawienia wolności (w miesiącach) : (bez kary dożywotniego pozbawienia wolności)	12	12,00	0,00
Średni wymiar prawomocnie orzeczonej zasadniczej kary pozbawienia wolności (w miesiącach) : (bez kary dożywotniego pozbawienia wolności i kary 25 lat pozbawienia wolności)	13,44	13,73	0,29
Mediana prawomocnie orzeczonej zasadniczej kary pozbawienia wolności (w miesiącach) : (bez kary dożywotniego pozbawienia wolności i kary 25 lat pozbawienia wolności)	12	12,00	0,00
Średni wymiar zastępczej kary pozbawienia wolności (w miesiącach) :	1,75	1,67	-0,08
Średni wymiar innych środków izolacyjnych (w miesiącach) :	0,36	0,40	0,04



TAB.9 Orzeczenia z wyznaczonym przez sąd terminem stawienia się do odbycia kary wg rodzaju kary - stan w dniu 31.12.2013 r

Rodzaj kary	III kwartał 2013 r.	IV kwartał 2013 r.	Z rubryki 3 liczba orzeczeń dotycząca:					
			Dorosłych			Młodocianych		
			Razem	Kobiet	Mężczyzn	Razem	Kobiet	Mężczyzn
1	2	3	4	5	6	7	8	9
Ogółem	49393	49644	47494	3853	43641	2150	146	2004
kara dożywotniego pozbawienia wolności	0	0	0	0	0	0	0	0
kara 25 lat pozbawienia wolności	0	0	0	0	0	0	0	0
kara pozbawienia wolności	23167	22206	21455	1170	20285	751	17	734
kara aresztu wojskowego	0	0	0	0	0	0	0	0
zastępcza kara pozbawienia wolności za grzywnę orzeczoną samoistnie	4193	3916	3846	363	3483	70	6	64
zastępcza kara pozbawienia wolności za grzywnę orzeczoną obok kary pozbawienia wolności lub ograniczenia wolności	6539	6487	6309	564	5745	178	4	174
zastępcza kara pozbawienia wolności za ograniczenie wolności	4645	3574	3208	320	2888	366	27	339
zastępcza kara pozbawienia wolności za grzywnę orzeczoną za wykroczenie skarbowe	643	779	772	191	581	7	1	6
kara aresztu	203	806	760	55	705	46	2	44
zastępcza kara aresztu za grzywnę lub za ograniczenie wolności	9954	11824	11092	1185	9907	732	89	643
kara porządkowa	49	52	52	5	47	0	0	0
środek przymusu orzeczony w postępowaniu cywilnym	0	0	0	0	0	0	0	0

Wykres 4 Orzeczenia z wyznaczonym przez sąd terminem stawienia się do odbycia kary wg rodzaju kary stan w dniu 31.12.2013 r

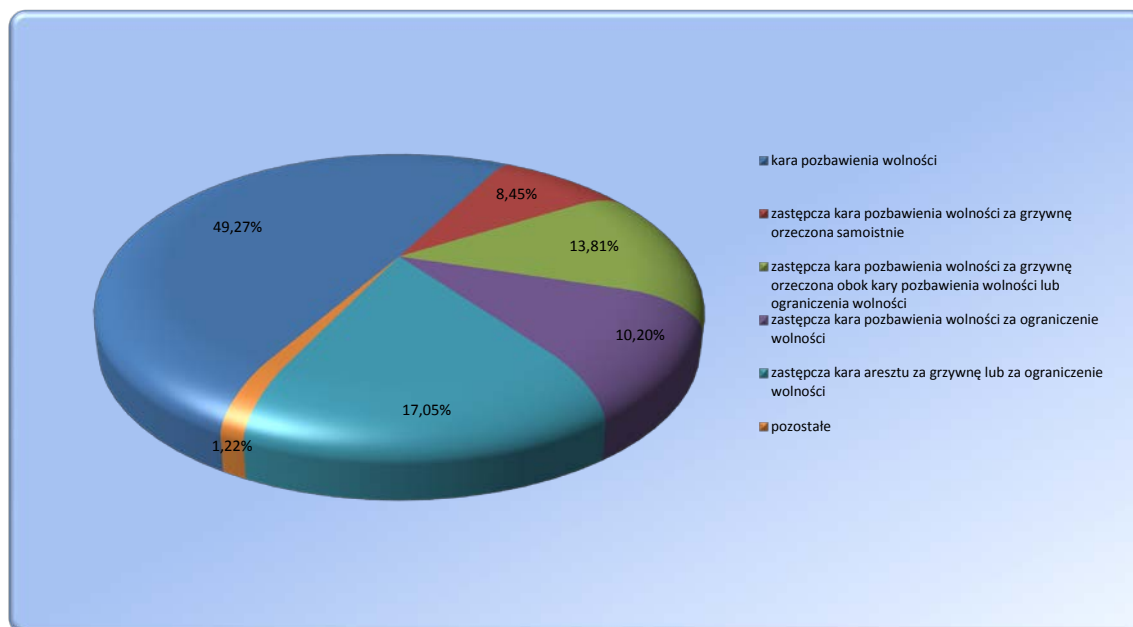

TABL.10 Skazani zakwalifikowani do oddziałów terapeutycznych przebywający w tych oddziałach stan w dniu 31.12.2013 r.¹

Wyszczególnienie	III kwartał 2013 r.	IV kwartał 2013 r.	Z rubryki 3:			
			kobiety	M	P	R
1	2	3	4	5	6	7
Ogółem	2909	2943	194	68	1459	1416
z niepsychotycznymi zaburzeniami psychicznymi, upośledzeni umysłowo	1483	1492	72	31	666	795
w tym z zaburzeniami preferencji seksualnych	193	211	1	2	121	88
uzależnieni od środków odurzających lub psychotropowych	410	436	33	24	174	238
uzależnieni od alkoholu	1016	1015	89	13	619	383

Wykres 5 Skazani przebywający w oddziałach terapeutycznych w podziale na grupy

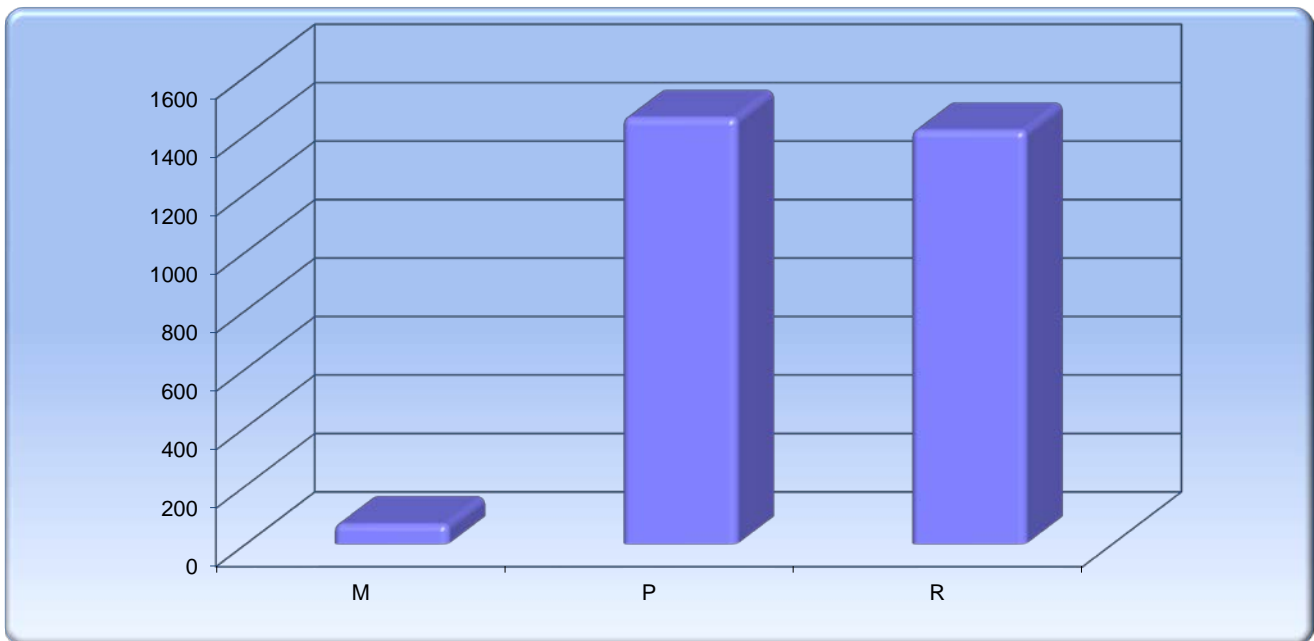

Wykres 6 Skazani przebywający w oddziałach terapeutycznych wg przyczyn skierowania

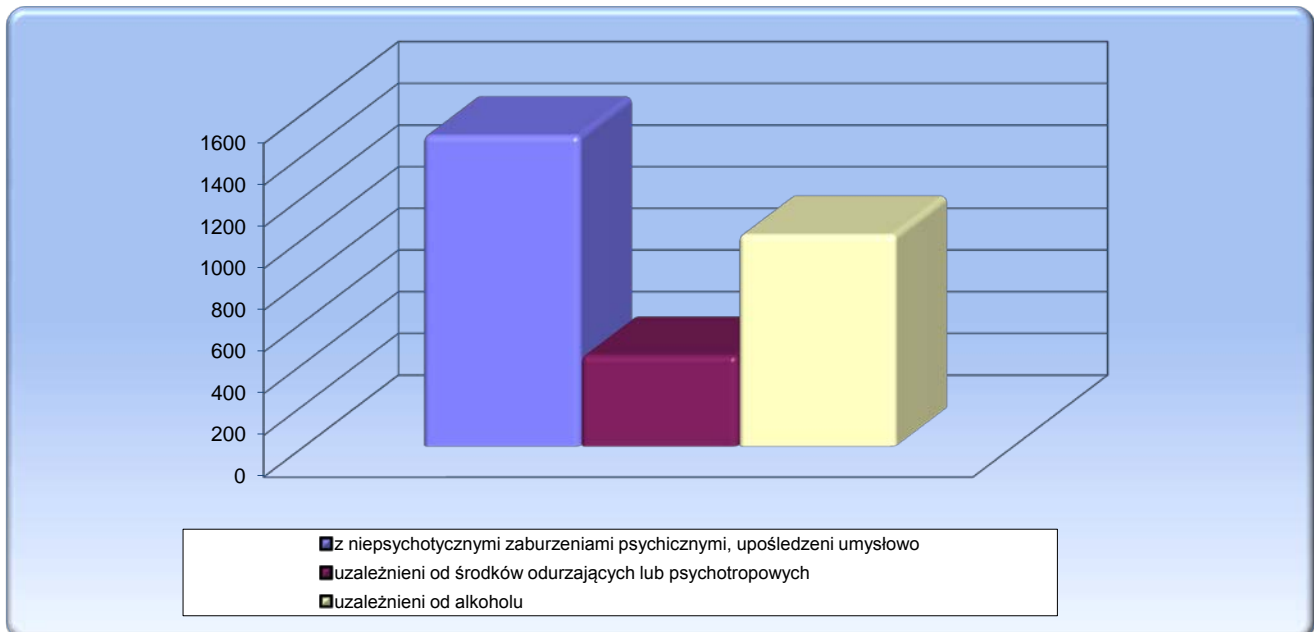

¹ Źródło: Biuro Penitencjarne CZSW

TABL. 11 Skazani zakwalifikowani do oddziałów terapeutycznych przebywający poza tymi oddziałami
-stan w dniu 31.12.2013¹

Wyszczególnienie	III kwartał 2013 r.	IV kwartał 2013 r.	Z rubryki 3:			
			kobiety	M	P	R
1	2	3	4	5	6	7
Ogółem	761	682	30	24	333	325
z niepsychotycznymi zaburzeniami psychicznymi, upośledzeni umysłowo	191	162	4	8	61	93
w tym z zaburzeniami preferencji seksualnych	20	9	0	0	6	3
uzależnieni od środków odurzających lub psychotropowych	136	99	11	7	44	48
uzależnieni od alkoholu	434	421	15	9	228	184

TABL. 12 Skazani zakwalifikowani do oddziałów terapeutycznych przebywający poza tymi oddziałami
wg przyczyn¹

Wyszczególnienie	Leczenie	II sprawy	Oczekiwanie na trans.	Z innej przyczyny
III kwartał 2013 r.	24	11	181	545
IV kwartał 2013 r.	30	14	205	433

Wykres 7 Skazani zakwalifikowani do oddziałów terapeutycznych przebywający poza tymi oddziałami
w podziale na grupy

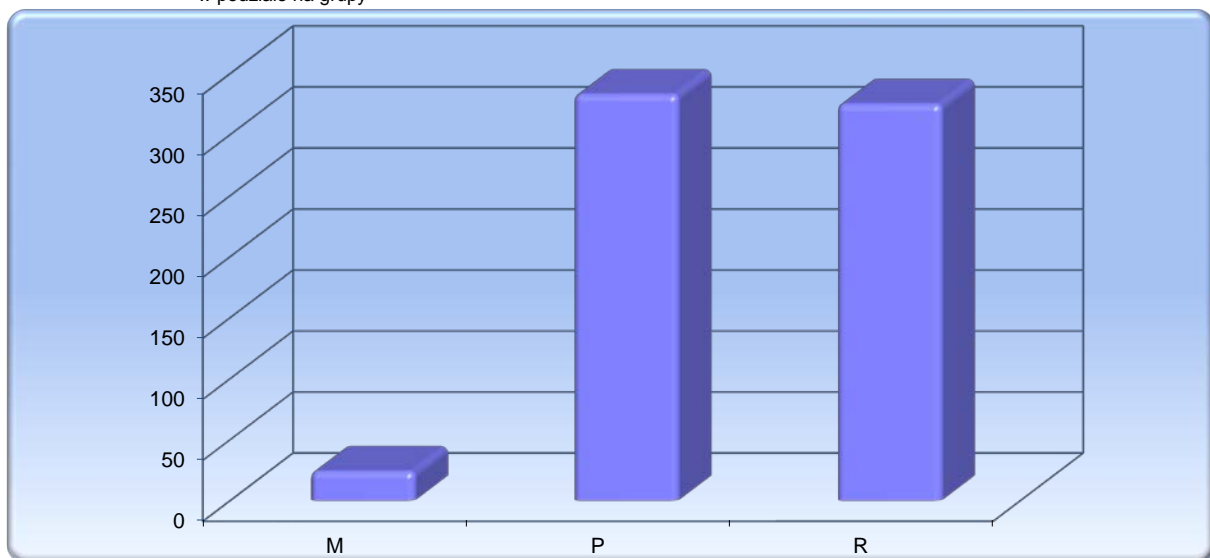

Wykres 8 Skazani zakwalifikowani do oddziałów terapeutycznych przebywający poza tymi oddziałami
wg przyczyn skierowania

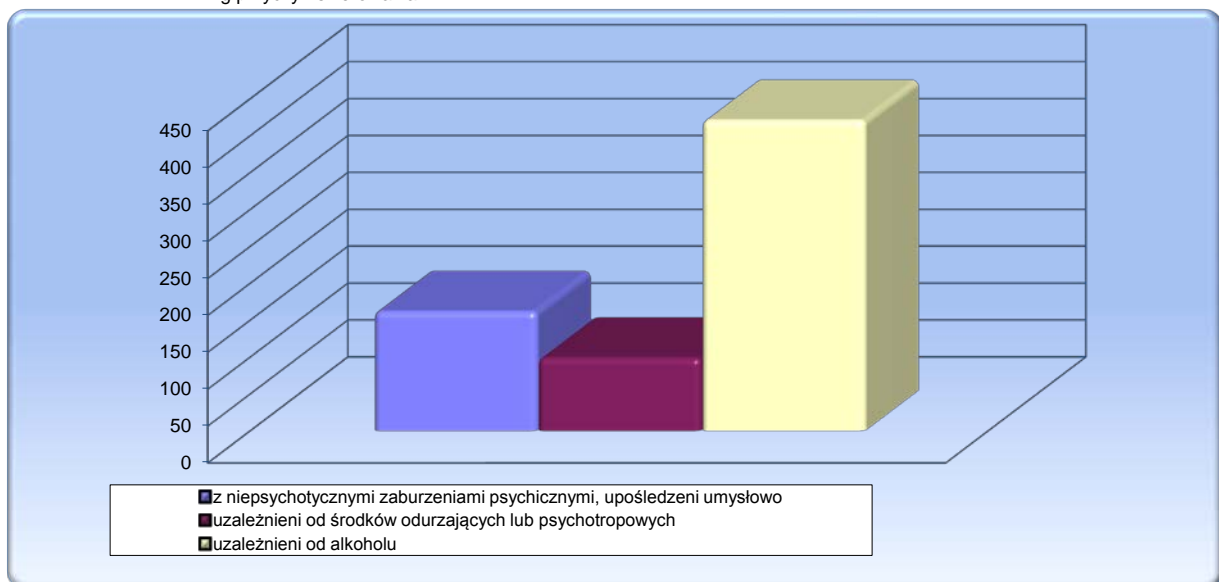

¹ Źródło: Biuro Penitencjarne CZSW



TABL. 13 Skazani zakwalifikowani do systemu terapeutycznego poza oddziałem
-stan w dniu 31.12.2013¹

Wyszczególnienie	III kwartał 2013 r.	IV kwartał 2013 r.	Z rubryki 3:			
			kobiety	M	P	R
1	2	3	4	5	6	7
Ogółem	849	815	31	8	353	454
z niepsychotycznymi zaburzeniami psychicznymi, upośledzeni umysłowo	0	0	0	0	0	0
uzależnieni od środków odurzających lub psychotropowych	137	144	15	4	53	87
uzależnieni od alkoholu	711	671	16	4	300	367
niepełnosprawni fizycznie	1	0	0	0	0	0

Wykres 9 Skazani zakwalifikowani do systemu terapeutycznego poza oddziałem w podziale na grupy

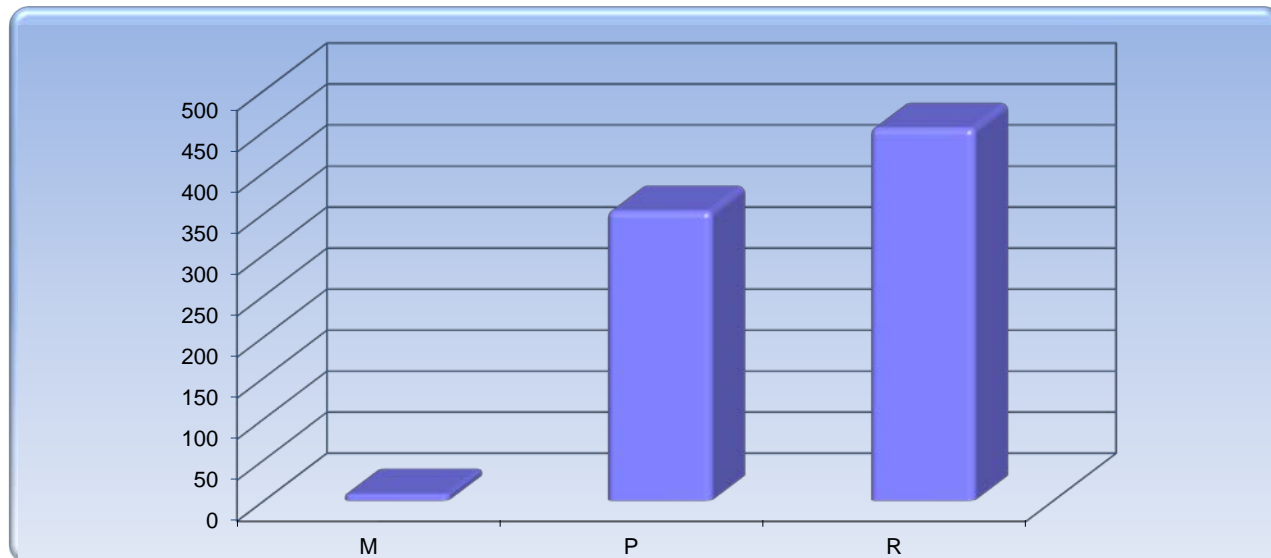

Wykres 10 Skazani zakwalifikowani do systemu terapeutycznego poza oddziałem wg przyczyn skierowania

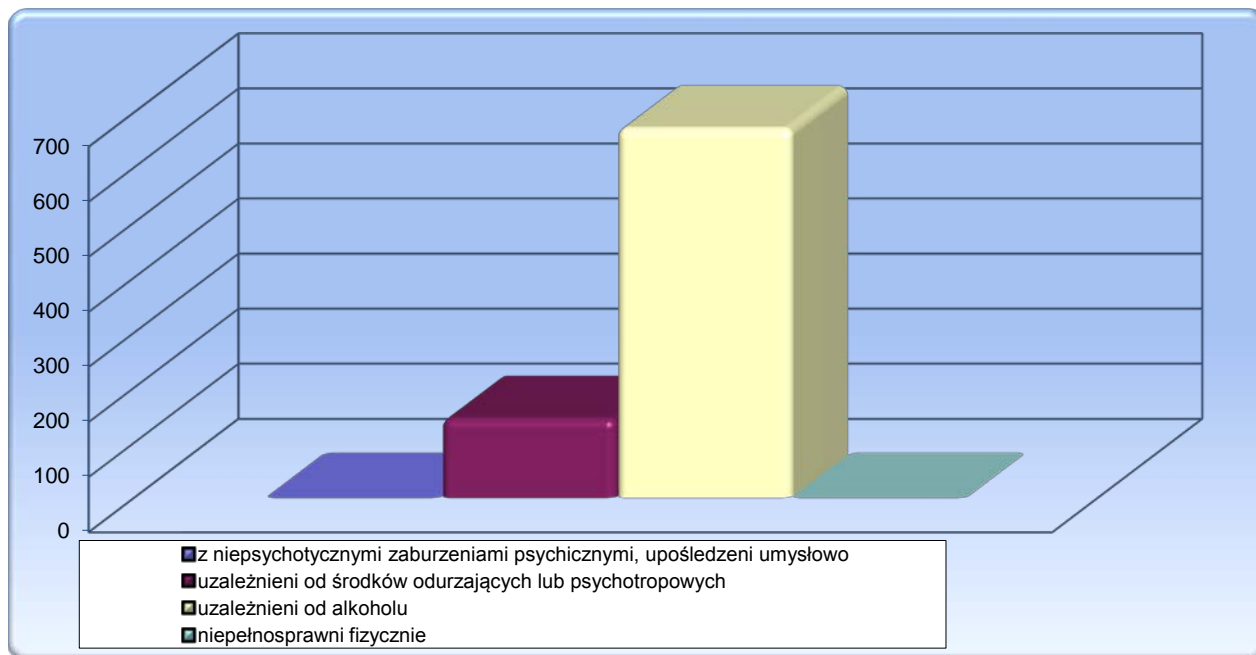

¹ Źródło: Biuro Penitencjarne CZSW



ZESTAWIENIE ZE WSZYSTKICH OKRĘGÓW

TABL. 14 Liczba udzielonych przepustek i zezwoleń na czasowe opuszczenie zakładu karnego, aresztu śledczego¹

Przepustki i zezwolenia określone w :	Liczba osób korzystających		Liczba przepustek i zezwoleń		Samowolne przedłużenie czasu przepustki lub zezwolenia w IV kwartale 2013					
	III kwartał 2013 r.	IV kwartał 2013 r.	III kwartał 2013 r.	IV kwartał 2013 r.	spóźnienia*			niepowroty		
					liczba osób	liczba spóźnień	% 6/4	liczba osób	liczba niepowrotów	% 9/4
	0	1	2	3	4	5	6	7	8	9
Ogółem			21647	22082	159	161	0,73%	53	53	0,24%
art. 91 pkt 7 kkw	970	1066	1045	1155	10	10	0,87%	6	6	0,52%
art. 92 pkt 9 kkw	901	861	1484	1349	9	9	0,67%	4	4	0,30%
art. 138 § 1 pkt 7 kkw	4244	4576	11386	11591	56	56	0,48%	20	20	0,17%
art. 138 § 1 pkt 8 kkw	3170	3427	5864	6216	57	57	0,92%	14	14	0,23%
art. 165 § 2 kkw	149	98	209	144	3	3	2,08%	0	0	0,00%
art. 141a § 1 kkw (bez asysty)	972	921	1327	1232	23	25	2,03%	9	9	0,73%
art. 141a § 1 kkw (z asystą)	89	104	97	119	1	1	0,84%	0	0	0,00%
art. 141a § 1 kkw (konwój)	229	271	235	276	0	0	0,00%	0	0	0,00%

* przez spóźnienie należy rozumieć samowolne przedłużenie czasu przepustki lub zezwolenia zakończone dobrowolnym zgłoszeniem się nie później niż 24 godziny po wyznaczonym terminie powrotu

TABL. 14A Liczba osadzonych korzystających z przepustek i zezwoleń

Wyszczególnienie	III kwartał 2013 r.	IV kwartał 2013 r.
Liczba zezwoleń udzielonych tymczasowo aresztowanym	0	0
Liczba osadzonych korzystających z przepustek i zezwoleń	6632	6926

TABL. 15 Liczba udzielonych zezwoleń na opuszczenie zakładu karnego, aresztu śledczego przez dyrektorów jednostek penitencjarnych¹

Zezwolenia określone w :	Liczba osób korzystających		Liczba zezwoleń		Samowolne przedłużenie czasu zezwolenia w IV kwartale 2013 r.					
	III kwartał 2013 r.	IV kwartał 2013 r.	III kwartał 2013 r.	IV kwartał 2013 r.	spóźnienia*			niepowroty		
					liczba osób	liczba spóźnień	% 6/4	liczba osób	liczba niepowrotów	% 9/4
	0	1	2	3	4	5	6	7	8	9
Ogółem	8926	7413	28689	25910	18	19	0,07%	12	14	0,05%
art. 91 pkt 3 kkw	605	778	2413	5388	4	5	0,09%	5	7	0,13%
nauczanie	100	173	352	2340	3	3	0,13%	2	4	0,17%
szkolenie	108	240	547	1748	1	2	0,11%	1	1	0,06%
zajęcia terapeutyczne	397	365	1514	1300	0	0	0,00%	2	2	0,15%
art. 91 pkt 4 kkw	6836	5341	21343	15745	13	13	0,08%	6	6	0,04%
zajęcia kult. - oświatowe	4698	3946	14324	11330	13	13	0,11%	3	3	0,03%
sportowe	2138	1395	7019	4415	0	0	0,00%	3	3	0,07%
art. 92 pkt 3 kkw	169	204	820	1344	0	0	0,00%	0	0	0,00%
nauczanie	65	93	219	871	0	0	0,00%	0	0	0,00%
szkolenie	23	24	238	143	0	0	0,00%	0	0	0,00%
zajęcia terapeutyczne	81	87	363	330	0	0	0,00%	0	0	0,00%
art. 92 pkt 4 kkw	849	693	2195	1707	1	1	0,06%	0	0	0,00%
zajęcia kult. - oświatowe	589	482	1482	1082	1	1	0,09%	0	0	0,00%
sportowe	260	211	713	625	0	0	0,00%	0	0	0,00%
art. 92 pkt 5 kkw	432	361	1851	1379	0	0	0,00%	1	1	0,07%
zajęcia kult. - oświatowe	331	317	1512	1252	0	0	0,00%	0	0	0,00%
sportowe	101	44	339	127	0	0	0,00%	1	1	0,79%
art. 131 § 2 kkw	35	36	67	347	0	0	0,00%	0	0	0,00%

* przez spóźnienie należy rozumieć samowolne przedłużenie czasu zezwolenia zakończone dobrowolnym zgłoszeniem się nie później niż 1 godzina po wyznaczonym terminie powrotu

¹ Źródło: Biuro Penitencjarne CZSW



TABL. 16 Warunkowe zwolnienia ¹

Wyszczególnienie	lipiec - wrzesień 2013r.	październik - grudzień 2013r.	%	
Ogółem	10732	12079	100,00%	
Wnioski rozpatrzone pozytywnie	4767	5056	41,86%	100,00%
- dyrektora zakładu karnego	2784	2984	24,70%	59,02%
- prokuratora lub sądu	0	0	0,00%	0,00%
- kuratora zawodowego	0	2	0,02%	0,04%
- skazanego	1983	2070	17,14%	40,94%
Wnioski rozpatrzone negatywnie	5964	7022	58,13%	100,00%
- dyrektora zakładu karnego	82	104	0,86%	1,48%
- prokuratora lub sądu	0	0	0,00%	0,00%
- kuratora zawodowego	3	2	0,02%	0,03%
- skazanego	5879	6916	57,26%	98,49%
Warunkowo przedterminowo zwolnieni przez sąd z urzędu	1	1	0,01%	100,00%

TABL. 17 Warunkowe zwolnienia - wnioski rozpatrzone pozytywnie ¹

Wyszczególnienie	lipiec - wrzesień 2013r.	październik - grudzień 2013r.	%	
Ogółem	4768	5057	100,00%	
Wniosek dyrektora zakładu karnego	2784	2984	59,01%	100,00%
- grupa M	40	43	0,85%	1,44%
- grupa P	1955	2067	40,87%	69,27%
- grupa R	789	874	17,28%	29,29%
- grupa W		0	0,00%	0,00%
Wniosek skazanego, obrońcy, sądowego kuratora zawodowego, prokuratora lub sądu	1983	2072	40,97%	100,00%
- grupa M	26	42	0,83%	2,03%
- grupa P	1051	1029	20,35%	49,66%
- grupa R	906	1001	19,79%	48,31%
- grupa W	0	0	0,00%	0,00%
Warunkowo przedterminowo zwolnieni przez sąd z urzędu	1	1	0,02%	100,00%
- grupa M	0	0	0,00%	0,00%
- grupa P	0	0	0,00%	0,00%
- grupa R	1	1	0,02%	100,00%
- grupa W	0	0	0,00%	0,00%

TABL. 18 Warunkowe zwolnienia - wnioski rozpatrzone negatywnie ¹

Wyszczególnienie	lipiec - wrzesień 2013r.	październik - grudzień 2013r.	%	
Ogółem	5964	7022	100,00%	
Wniosek dyrektora zakładu karnego	82	104	1,48%	100,00%
- grupa M	0	1	0,01%	0,96%
- grupa P	54	76	1,08%	73,08%
- grupa R	28	27	0,38%	25,96%
- grupa W	0	0	0,00%	0,00%
Wniosek skazanego, obrońcy, sądowego kuratora zawodowego, prokuratora lub sądu	5882	6918	98,52%	100,00%
- grupa M	104	130	1,85%	1,88%
- grupa P	2862	3501	49,86%	50,61%
- grupa R	2916	3287	46,81%	47,51%
- grupa W	0	0	0,00%	0,00%

¹ Źródło: Biuro Penitencjarne CZSW

TABL. 19 Pozytywnie i negatywnie rozpatrzone wnioski o warunkowe przedterminowe zwolnienie ¹

Grupa klasyfikacyjna i system wykonywania kary		III kwartał 2013 r.	IV kwartał 2013 r.	z rubryki 3 wnioski rozpatrzone :				Warunkowo przedterminowo zwolnieni przez sąd z urzędu w IV kwartale 2013	
				pozytywnie		negatywnie			
				dyrektora zakładu karnego	pozostałe	dyrektora zakładu karnego	pozostałe		
1	2	3	4	5	6	7	8		
Ogółem		10732	12079	2984	2072	104	6918	1	
Razem - grupa M		170	216	43	42	1	130	0	
M	1	programowany	69	105	6	16	0	83	0
		terapeutyczny	6	5	0	1	0	4	0
	2	programowany	80	100	35	25	1	39	0
		terapeutyczny	0	1	0	0	0	1	0
	3	programowany	15	5	2	0	0	3	0
		terapeutyczny	0	0	0	0	0	0	0
Razem - grupa P		6417	6673	2067	1029	76	3501	0	
P	1	zwykły	455	517	16	71	1	429	0
		programowany	1002	1276	107	153	2	1014	0
		terapeutyczny	130	145	11	11	1	122	0
	2	zwykły	492	489	111	127	1	250	0
		programowany	2935	3312	1244	596	34	1438	0
		terapeutyczny	60	77	5	10	0	62	0
	3	zwykły	43	67	44	9	0	14	0
		programowany	805	789	528	52	37	172	0
		terapeutyczny	0	1	1	0	0	0	0
Razem - grupa R		4640	5190	874	1001	27	3287	1	
R	1	zwykły	692	684	11	99	2	572	0
		programowany	1024	1169	82	156	2	929	0
		terapeutyczny	111	126	0	19	0	107	0
	2	zwykły	546	594	50	183	0	361	0
		programowany	1815	2075	493	448	11	1122	1
		terapeutyczny	24	40	1	4	0	35	0
	3	zwykły	36	32	10	10	1	11	0
		programowany	391	470	227	82	11	150	0
		terapeutyczny	1	0	0	0	0	0	0
W		0	0	0	0	0	0	0	

¹ Źródło: Biuro Penitencjarne CZSW

TABL. 20 Zażalenia złożone przez dyrektorów jednostek penitencjarnych na odmowę udzielenia warunkowego przedterminowego zwolnienia na ich wniosek ¹

Wyszczególnienie			III kwartał 2013	IV kwartał 2013
Zażalenia	złożone		58	101
	rozpatrzone*	negatywnie	26	39
		pozytywnie	14	30
Sprawy badane przez komisje penitencjarne w związku z nabyciem przez skazanego uprawnień do ubiegania się o warunkowe przedterminowe zwolnienie			10913	11041

*- rozpatrzone w aktualnym kwartale sprawozdawczym

TABL. 21 Samoagresje w kwartale sprawozdawczym ¹

Wyszczególnienie	III kwartał 2013 r.	IV kwartał 2013 r.
Ogółem	76	54
- odmowa przyjmowania pokarmów	6	8
- samouszkodzenia	12	3
- usiłowania samobójcze	58	43

TABL. 22 Przyczyny samoagresji ¹

Wyszczególnienie	III kwartał 2013 r.	IV kwartał 2013 r.
Ogółem	76	54
- z powodu działalności administracji	18	11
- z powodu presji podkultury przestępczej	0	0
- z powodu uczestnictwa w podkulturze przestępczej	0	1
- z powodu działalności sądu , prokuratora	3	3
- z innych powodów	55	39

¹ Źródło: Biuro Penitencjarne CZSW



TABL. 23 Wykonanie kary umieszczenia w celi izolacyjnej¹

Wyszczególnienie	III kwartał 2013 r.	IV kwartał 2013 r.
Ogółem	1109	1068
- grupa M	190	118
- grupa P	405	399
- grupa R	389	413
- grupa W	0	0
- tymczasowo aresztowani	125	138

TABL. 24 Zastosowanie art.46 § 1 KK, wobec skazanych¹

Wyszczególnienie	III kwartał 2013 r.	IV kwartał 2013 r.
art. 46 § 1 KK	13904	13610

TABL. 25 Liczba osób wobec których wykonano badania psychologiczne i psychiatryczne¹

Wyszczególnienie	Liczba osób przebadanych w okresie sprawozdawczym			
	w ośrodkach diagnostycznych		poza ośrodkami diagnostycznymi	
	Ogółem	w tym zarząd. przez sędziego penitencjarnego	Ogółem	w tym zarząd. przez sędziego penitencjarnego
	501	21	7	0
młodociani, którym pozostało co najmniej 6 miesięcy do nabycia prawa do ubiegania się o warunkowe zwolnienie	253	1	4	0
młodociani sprawiający trudności wychowawcze	2	1	0	0
inne osoby	246	19	3	0

¹ Źródło: Biuro Penitencjarne CZSW

TABL. 26 Wykonanie budżetu więziennictwa ²

Wyszczególnienie		Budżet po zmianach na 2013 r. (w tys. zł.)	Wykonanie do 31.12. 2013 r. (w tys. zł.)	% wykonania planu rocznego	% wykonania w stosunku do upływu czasu
Dochody ogółem		5 490	7 327	133,46	133,46
w tym:	z działalności więziennictwa	3 835	4 959	129,31	129,31
	pozostała działalność	1 655	2 368	143,08	143,08
Wydatki ogółem		3 903 483	3 882 676	99,47	99,47
w tym:	na więziennictwo	2 618 832	2 608 037	99,59	99,59
	na świadczenia emerytalne	1 266 000	1 255 999	99,21	99,21
	na pozostałą działalność	18 651	18 640	99,94	99,94

TABL.27 Wykonanie wydatków "więziennictwo" ²

Wyszczególnienie		Budżet po zmianach na 2013 r. (w tys. zł.)	Wykonanie do 31.12. 2013 r. (w tys. zł.)	% wykonania planu rocznego	% wykonania w stosunku do upływu czasu
Wydatki ogółem		2 618 832	2 608 037	99,59	99,59
w tym:	dotacje	552	0		0,00
	świadczenia na rzecz osób fizycznych	142 180	142 179	100,00	100,00
	uposażenia i wynagrodzenia	1 591 583	1 590 931	99,96	99,96
	zakupy towarów i usług	535 557	529 550	98,88	98,88
	pozostałe wydatki bieżące	244 321	242 057	99,07	99,07
	wydatki majątkowe	104 639	103 320	98,74	98,74

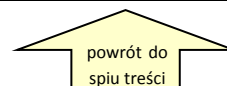
² Źródło: Biuro Budżetu CZSW

Opracowały:

1.por. Maja Milewska

2.kpt. Agnieszka Zientarska

Warszawa 29.01.2014 r.